

arkingeo
STUDIO TECNICO ASSOCIATO



Richiesta di Piano di Attuativo con cambio di destinazione d'uso e riqualificazione ambientale su un lotto di fabbricati ad uso produttivo posto in Prato, via Bologna, 485, 487 viale F.lli Cervi, 49/B, 49/C

Richiedenti:

Inverni Mauro C.F. NVR MRA 27R01 G999Q
Ciambellotti Patrizio C.F. CMB PRZ 48B26 G999A
Ciambellotti Gianfranco C.F. CMB GFR 52P26 G999P

Progettista:

Arch. Franco Martini C.F. MRT FNC 61B27 G999M

Tavola riassuntiva delle aree ad uso pubblico e da cedere al Comune - allegato n. all'atto d'obbligo

Stato: PROGETTO

Scala: 1:200

Data:

Via Ferrucci,33 - 59100 PRATO tel: +39.0574.35726 fax: +39.0574.35783 e-mail: arkingeo@gmail.com P.IVA 0152286970

Legenda

| | |
|--|--|
| | Limite P.A. |
| | Aree Pubbliche da cedere alla Amministrazione Comunale 1.518 mq |
| | Aree Private ad uso pubblico 1.564 mq |

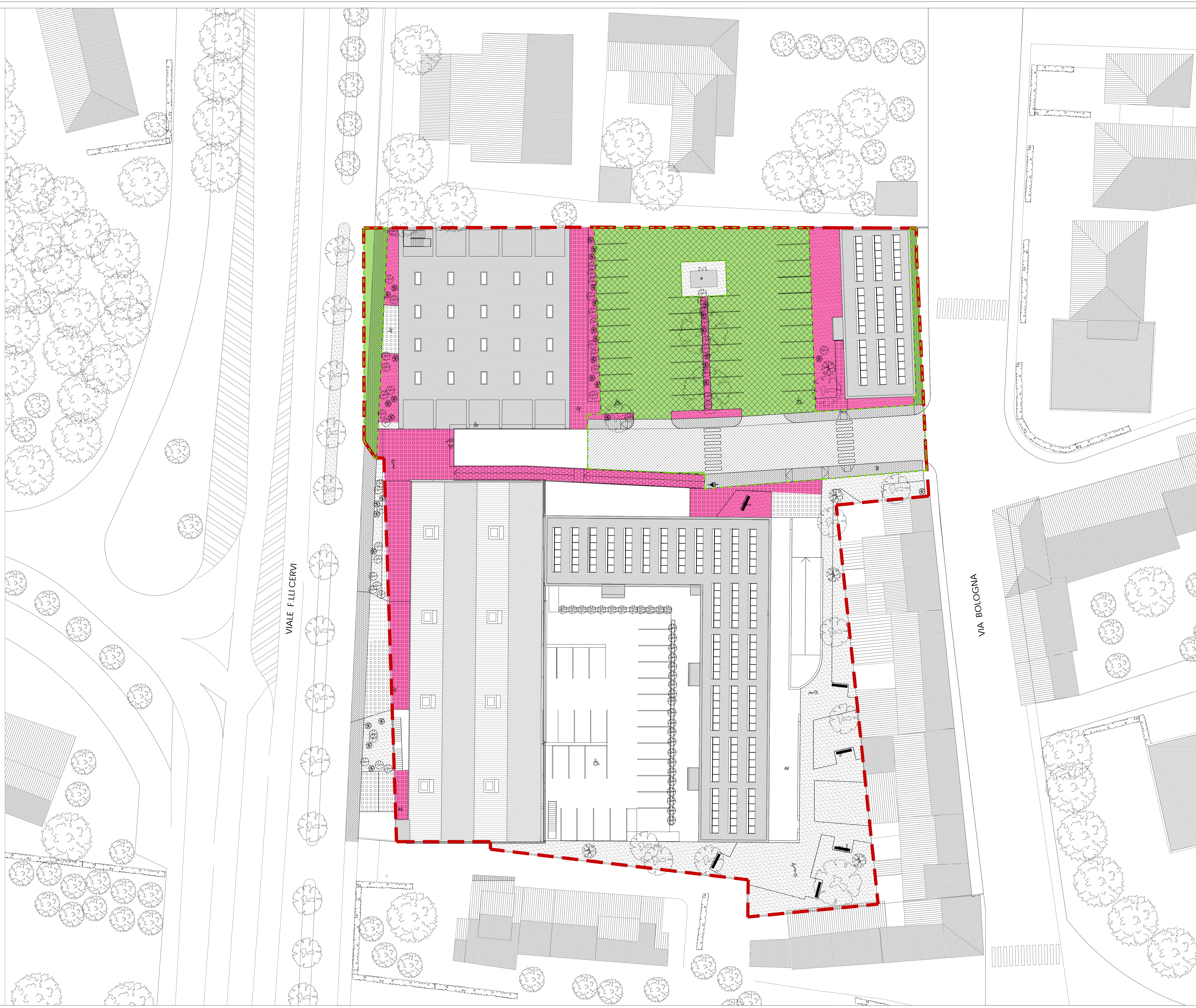

VIALE F.LLI CERVI

VIA BOLOGNA