



PIANO DI RECUPERO DELL'AREA DI PRATILIA



COMMITTENTE	ESSELUNGA S.p.a.		Via Tevere, 3 50019 Sesto Fiorentino(FI) P.I. 04916380159	
PROGETTO PIANO DI RECUPERO	Arch. Paolo Bartolini		Via Lorenzo il Magnifico 72, Firenze Tel: +3955482729 e-mail: studio@paolobartolini.191.it C.F.: BRTPLA45D13B251M	
PROGETTO EDIFICIO DIREZIONALE	Arch. Fabio Nonis			
PROGETTO EDIFICIO COMMERCIALE	Arch. Sergio Beccarelli		Pollcevo S.r.l.	
CONSULENZA PER MOBILITA'	Geol. Marco Palazzetti		Via del Poggetto 439/L, 55100 Lucca Tel: 0583-510474 fax: 0583-509084 e-mail: info@studiogeotnk.it	
INDAGINI GEOLOGICO GEO TECNICHE				
OGGETTO	SEZIONI GEOLOGICHE			
TAVOLA N°	INDAGINI GEOLOGICHE			
3	Prog. n°	Scala	File	Data
		1:500		Novembre 2010

SEZIONI GEOLOGICHE - scala 1:500

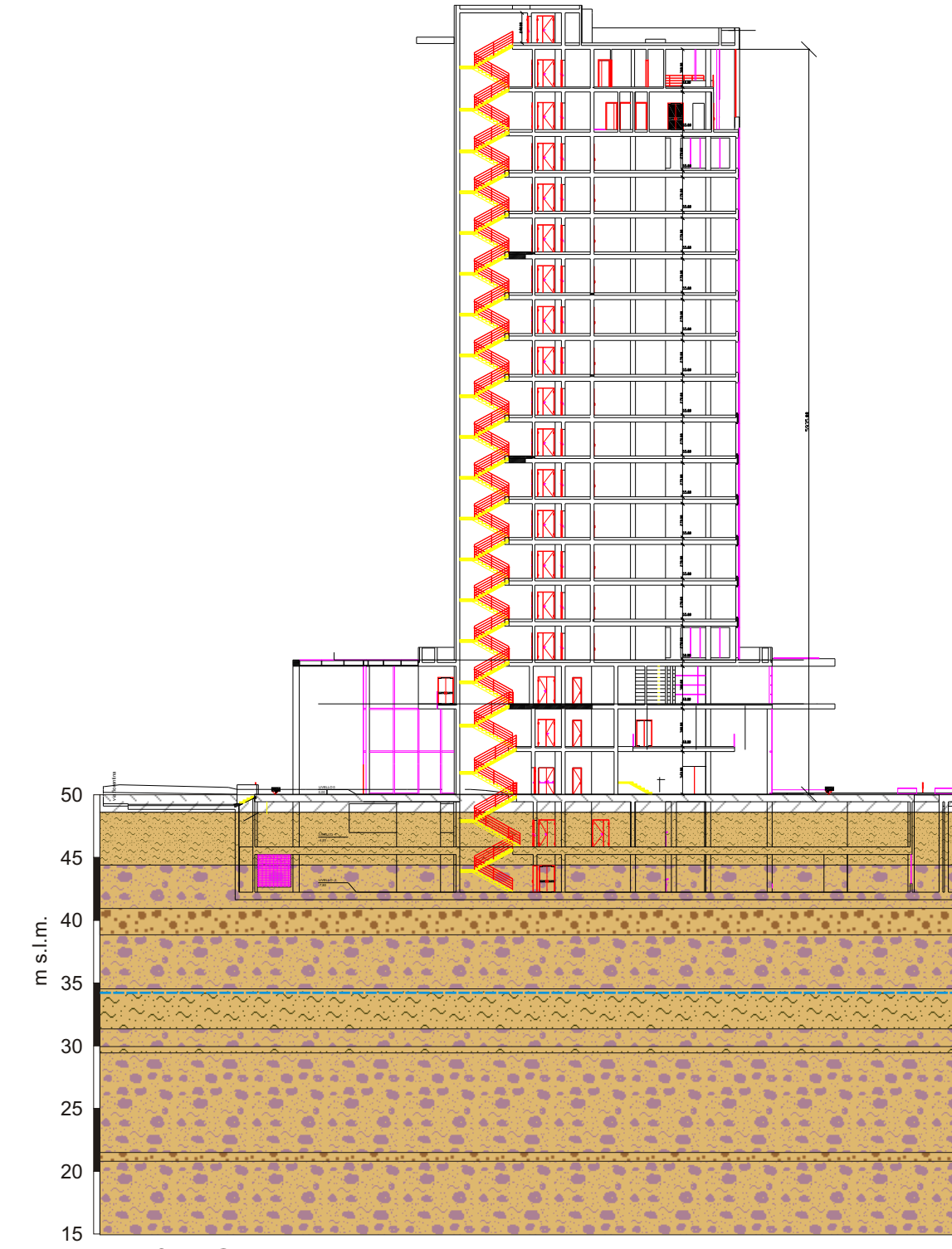

SEZIONE AA

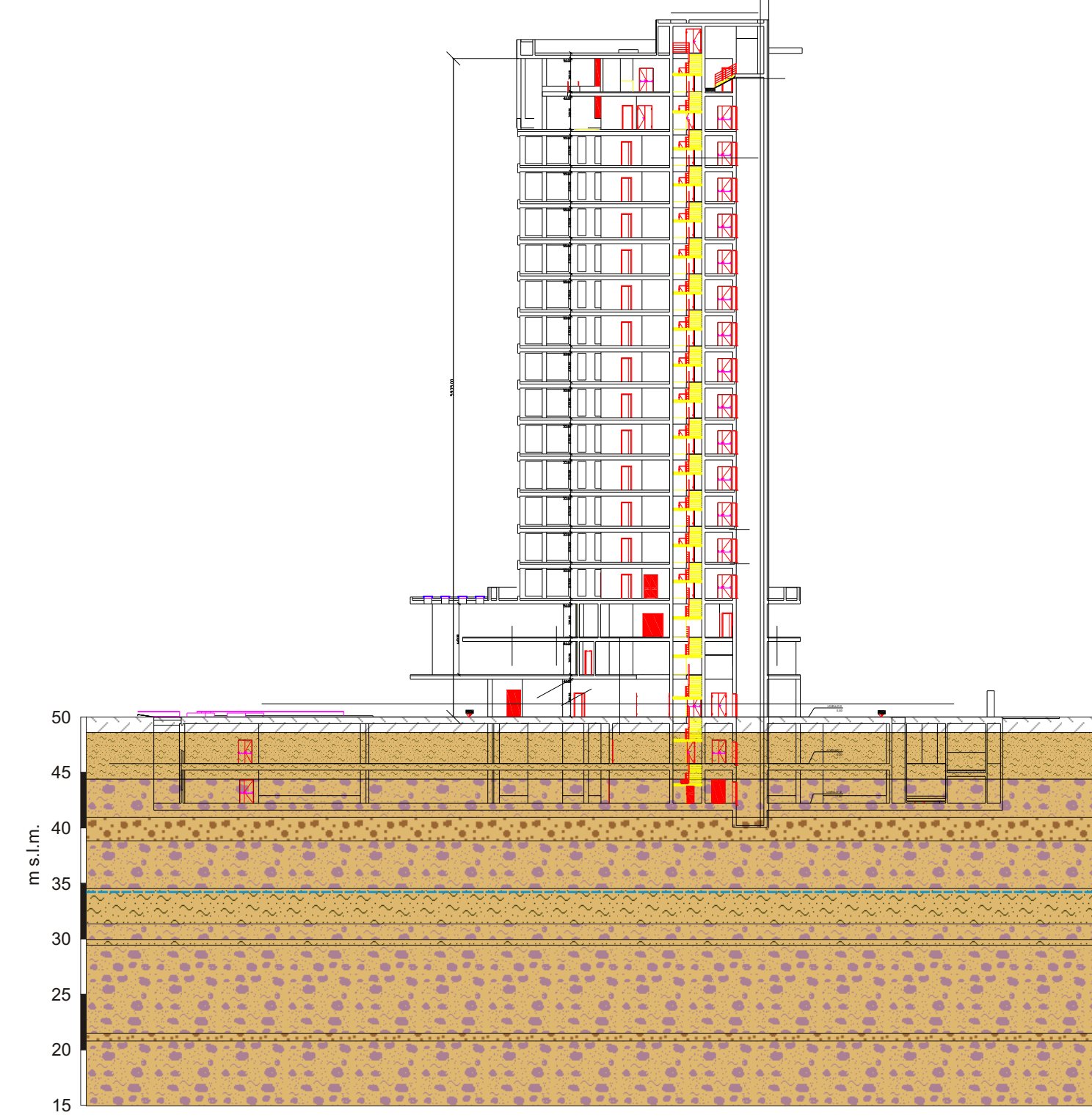

SEZIONE BB

Legenda

	Terreno di riporto		Limo argilloso sabbioso
	Ghiaia con sabbia in matrice limoso argillosa		Livello di falda (Agosto 2010)
	Limo con ghiaia sabbiosa		Ubicazione sondaggi

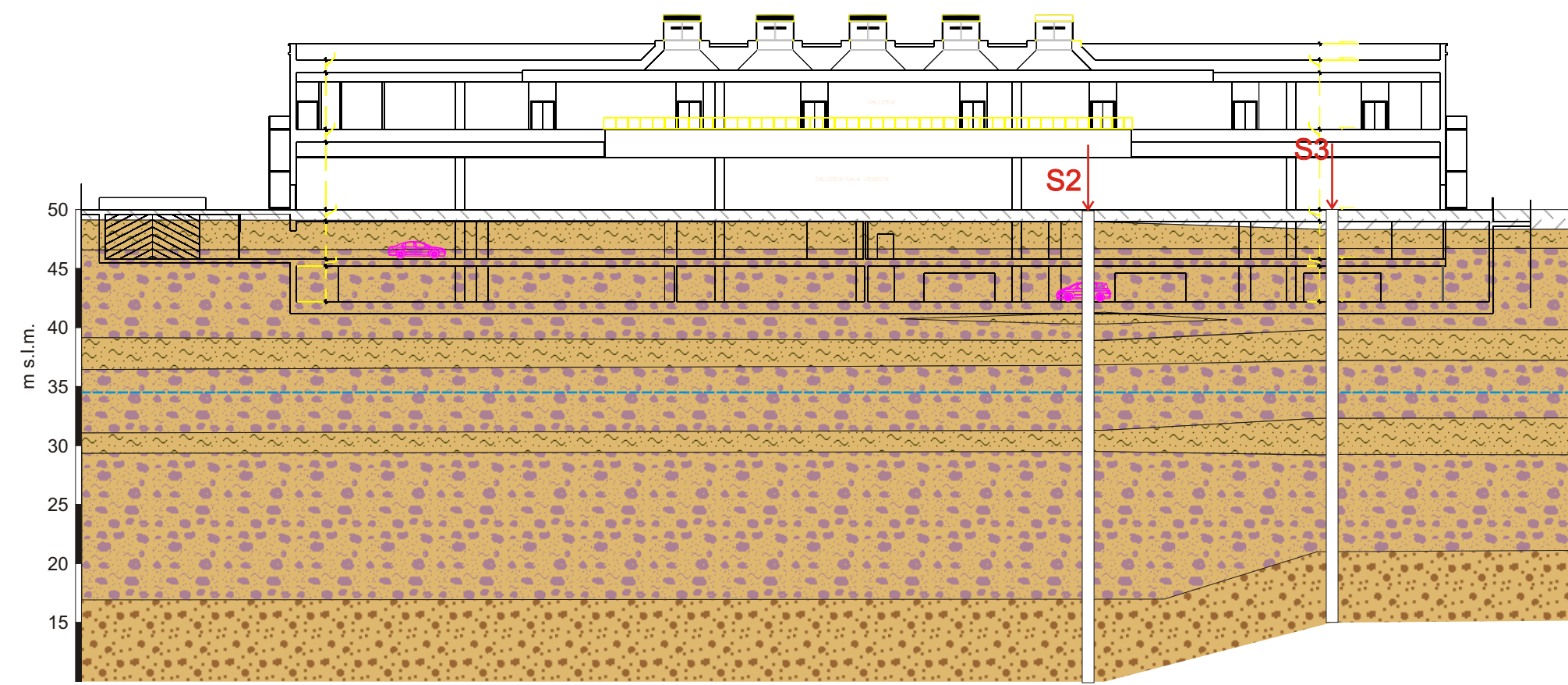

SEZIONE CC

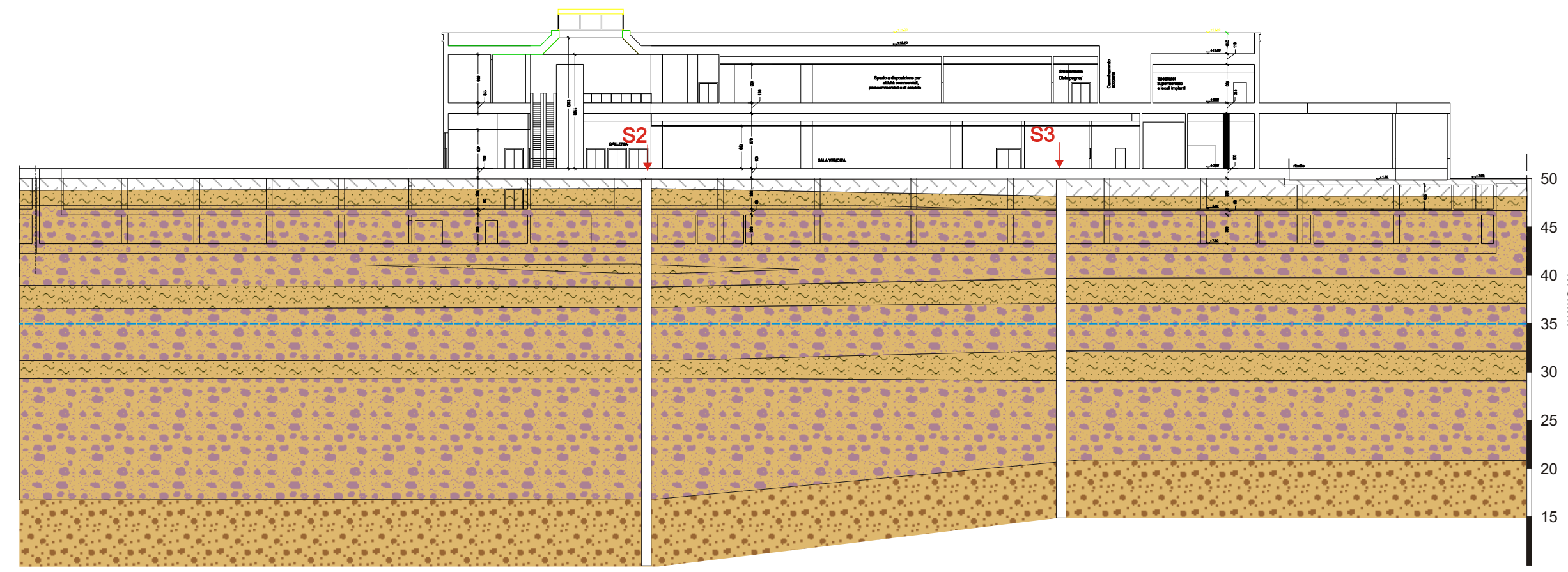

SEZIONE DD