

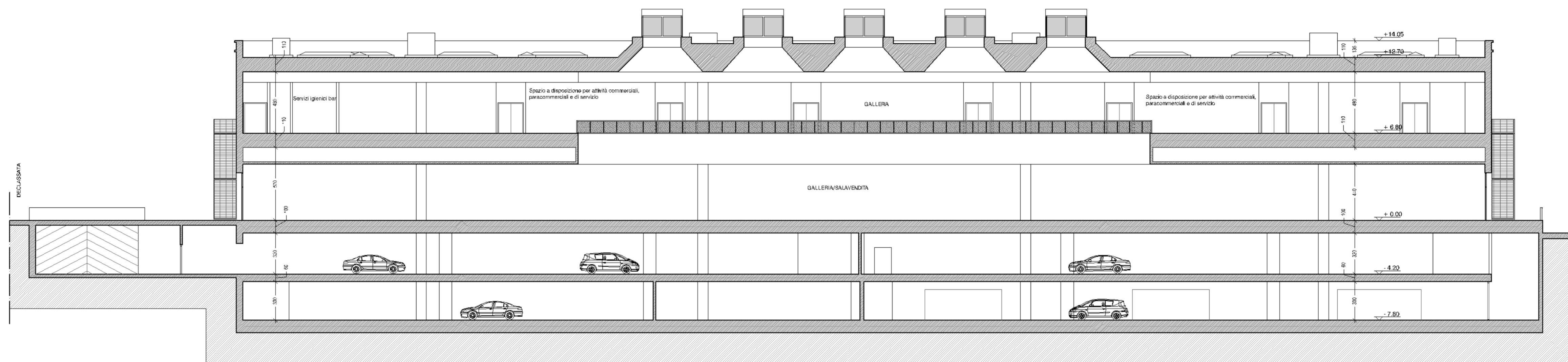

COMMITTENTE	ESSELUNGA S.p.a. Via Favere, 3 50019 Sesto Fiorentino (FI) PI. 049630029		
PROGETTO PIANO DI RECUPERO	Arch. Paolo Bartolini Via Lorenzo il Magnifico 72, Firenze Tel. +3905482729 email: studio@paolobartolini.it C.F.: BRTPLA45D13B251M		
PROGETTO EDIFICIO DIREZIONALE	Arch. Fabio Nonis		
PROGETTO EDIFICIO COMMERCIALE	Arch. Sergio Beccarelli Politeco S.r.l.		
CONSULENZA PER MOBILITA'	Arch. Sergio Beccarelli Politeco S.r.l.		
OGGETTO	SEZIONI		
TAVOLA N°	PROPOSTA EDIFICIO COMMERCIALE		
7.2***	Prog. n°	Scala	Data
	0803	1:200	Giugno 2011

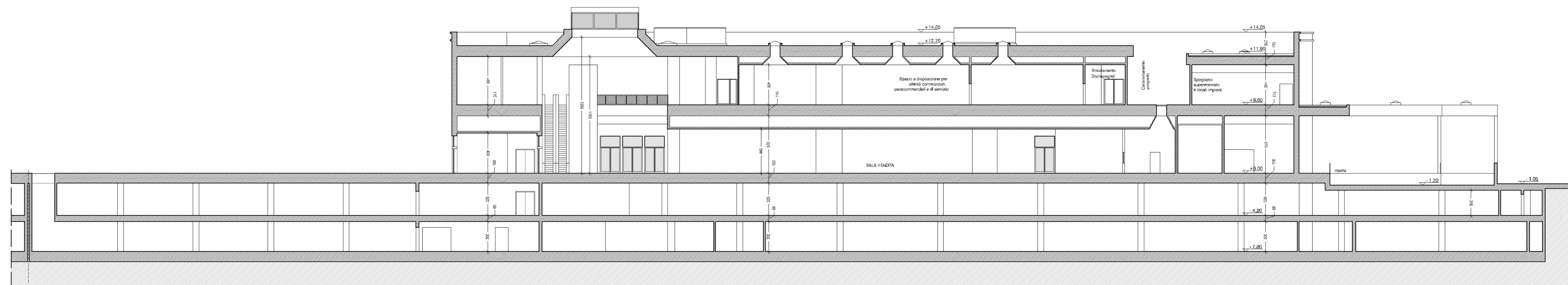

Sezione SA



Sezione SB

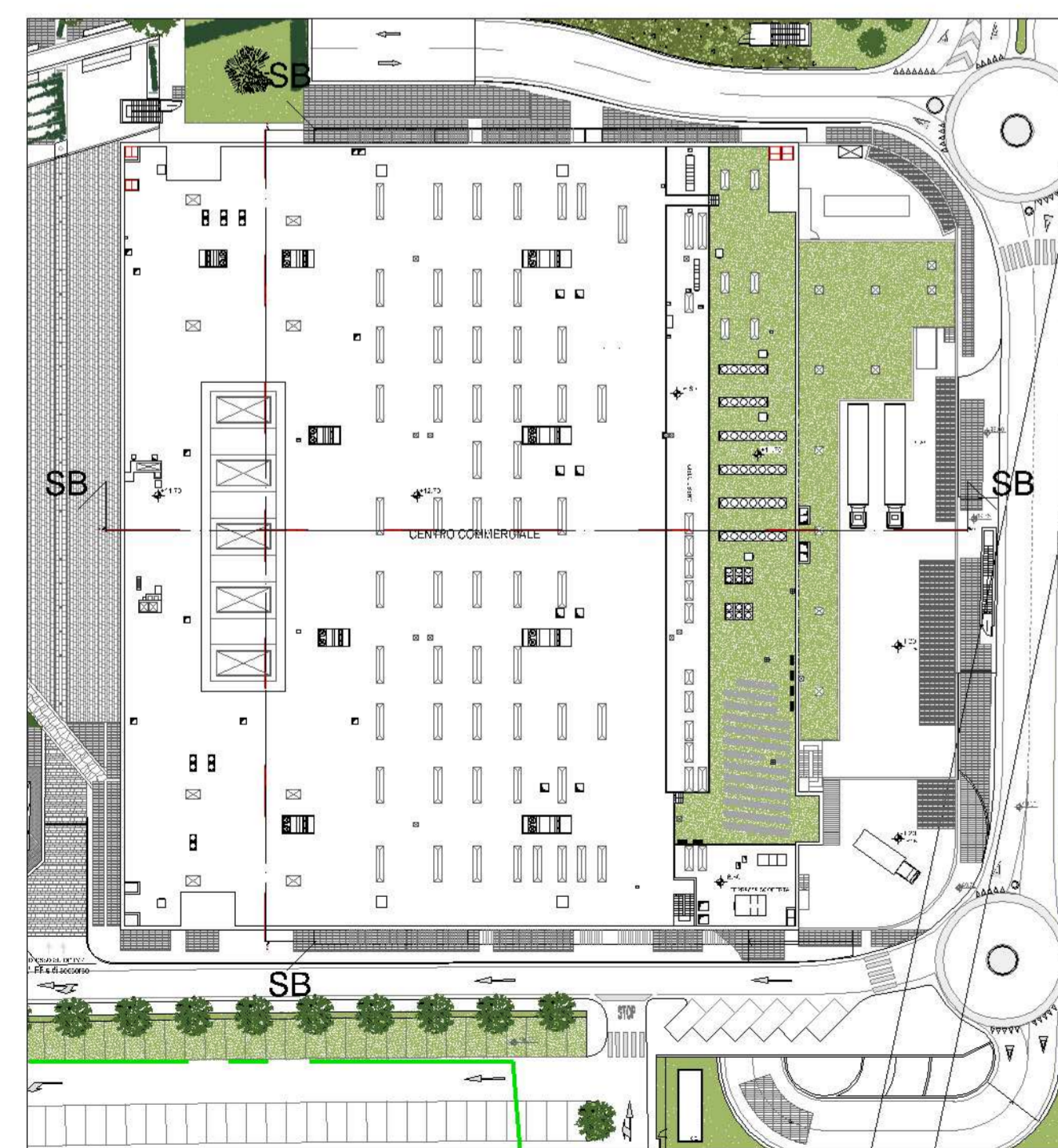

Planimetria riferimento