

**COMUNE DI PRATO**

**PIANO DI RECUPERO DELL'AREA DI PRATILIA**

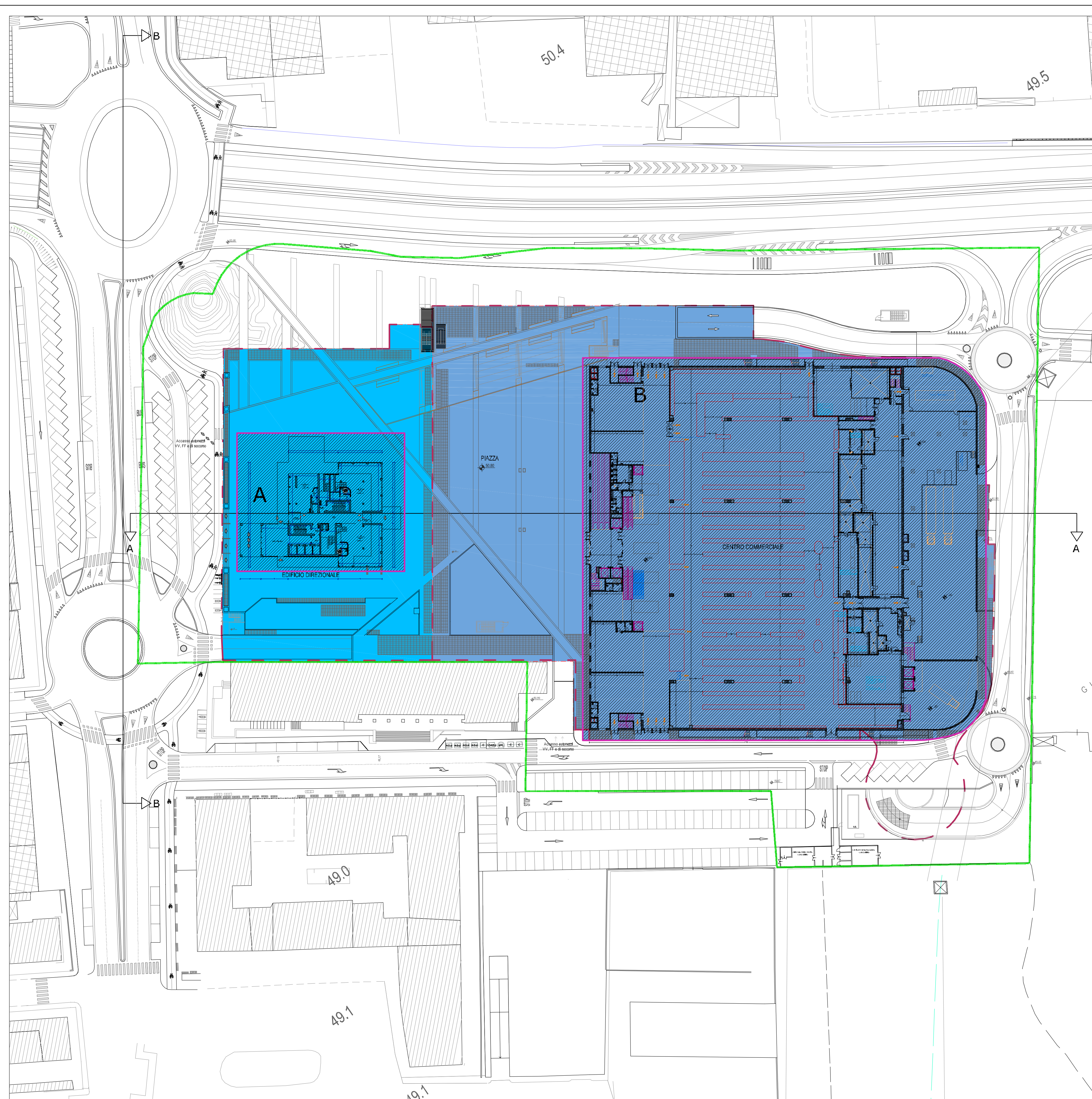

COMITENTE	ESSELUNGA S.p.a.	Via Terrena, 2 50028 Prato (Prato) P.I. 0491981046
PROGETTO PIANO DI RECUPERO	Arch. Paolo Bartolini	Via Corridore di Magliocco 72, Prato Tel. +3905845779 Email: bartolini@esesselunga.com C.F. 01874440463
PROGETTO EDIFICIO ORIZZONTALE	Arch. Fabio Nordin	
CONSULENZA PER MOBILITA'	Arch. Sergio Boccacchi	Prato S.p.A.
OGGETTO	PIANO URBANISTICO	
TAVOLA N°	PLANIMETRIE DI PROGETTO	
6.0***	Prova n°	Scala
	0903	1:500
		Foto
		0903 PRATO (BLAB) - progetto Urbanistico
		Disegno: 02/11/2011, tavola: 6.0***
		Classe: 2011



INDIVIDUAZIONE DELLE UNITA' MINIME DI INTERVENTO E DELLE SAGOME DI MASSIMO INGOMBRO DEGLI EDIFICI

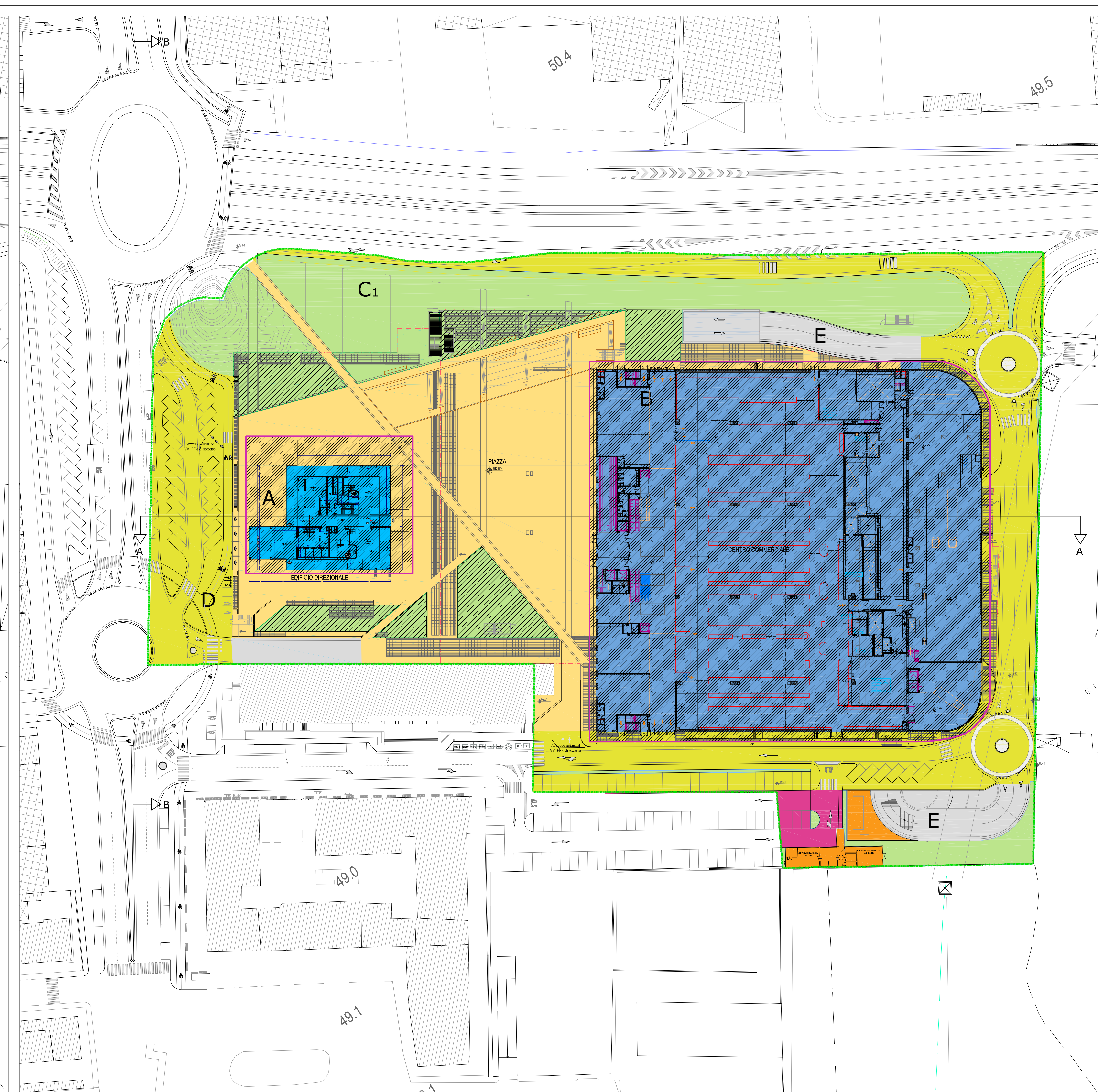

USO DEL SUOLO

- LEGENDA**
- PERIMETRO DELLA UPE 2
  - LIMITI DEI PARCHEGGI INTERRATI DI USO PUBBLICO E PRIVATO
  - UMI "A": ATTIVITA' RESIDUARE PER COMPLESSI ORIZZONTALI
  - UMI "B": ATTIVITA' RESIDUARE PER ATTRAZIONI COMMERCIALI
  - SAGOME DI MASSIMO INGOMBRO DEGLI EDIFICI
  - UMI "C": SPAZIO SCOPERTO PAVIMENTATO DA USO PUBBLICO
  - UMI "C'": SPAZIO SCOPERTO VERDE DA USO PUBBLICO
  - ZONA "D": STRADE, PARCHEGGI E MARCIAPEDI
  - ZONA "E": VIALI FIX (QUADRI) DI ACCESSO E PARCHEGGI INTERRATI PRIVATI E DI USO PUBBLICO
  - ZONA "F": PARCHEGGIO PUBBLICO
  - ZONA "G": IMPIANTI TECNOLOGICI
  - VERDE SEMIPERMEABILE

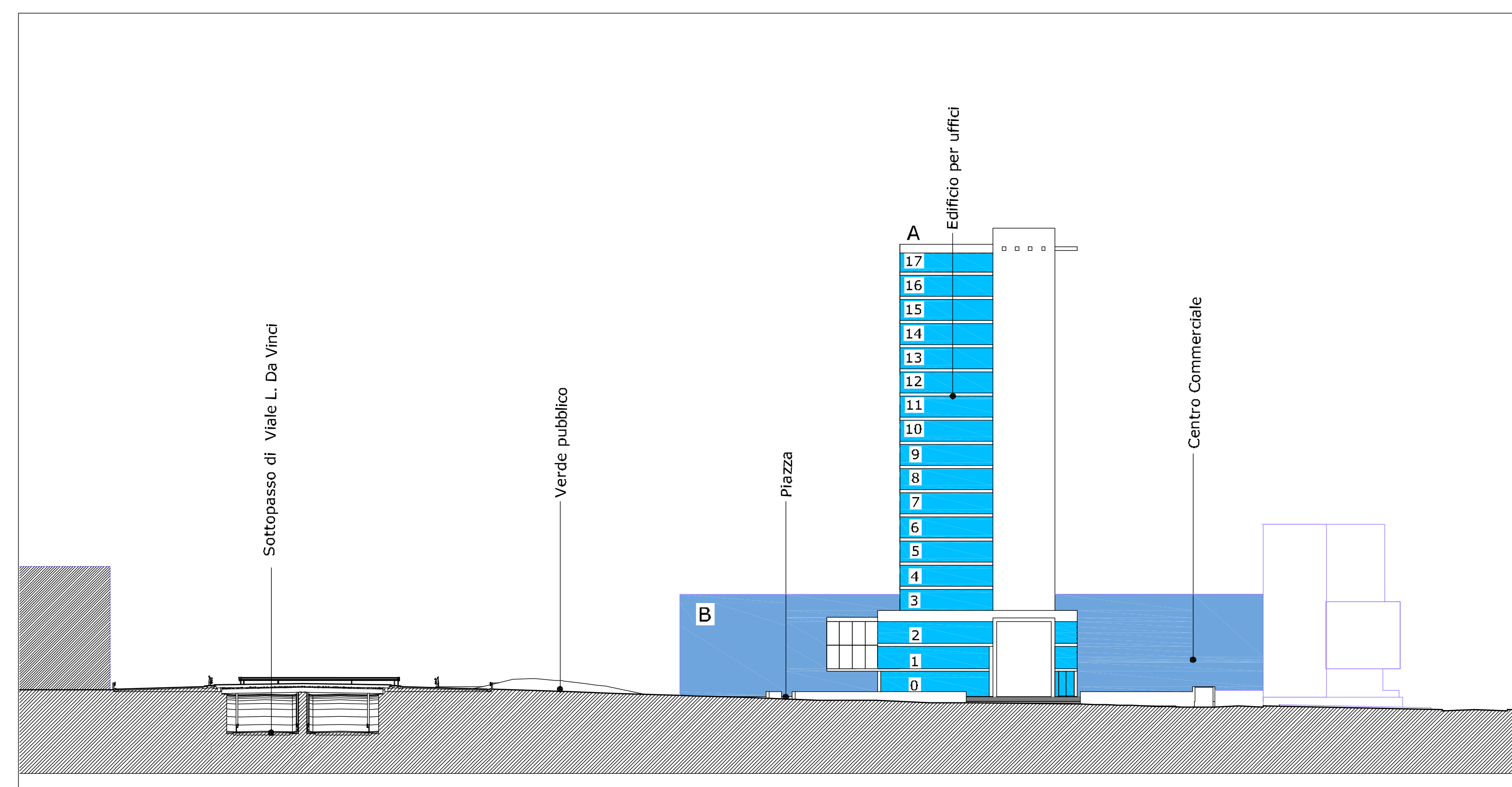

SEZIONE TRASVERSALE BB DELL' AREA DEL PIANO

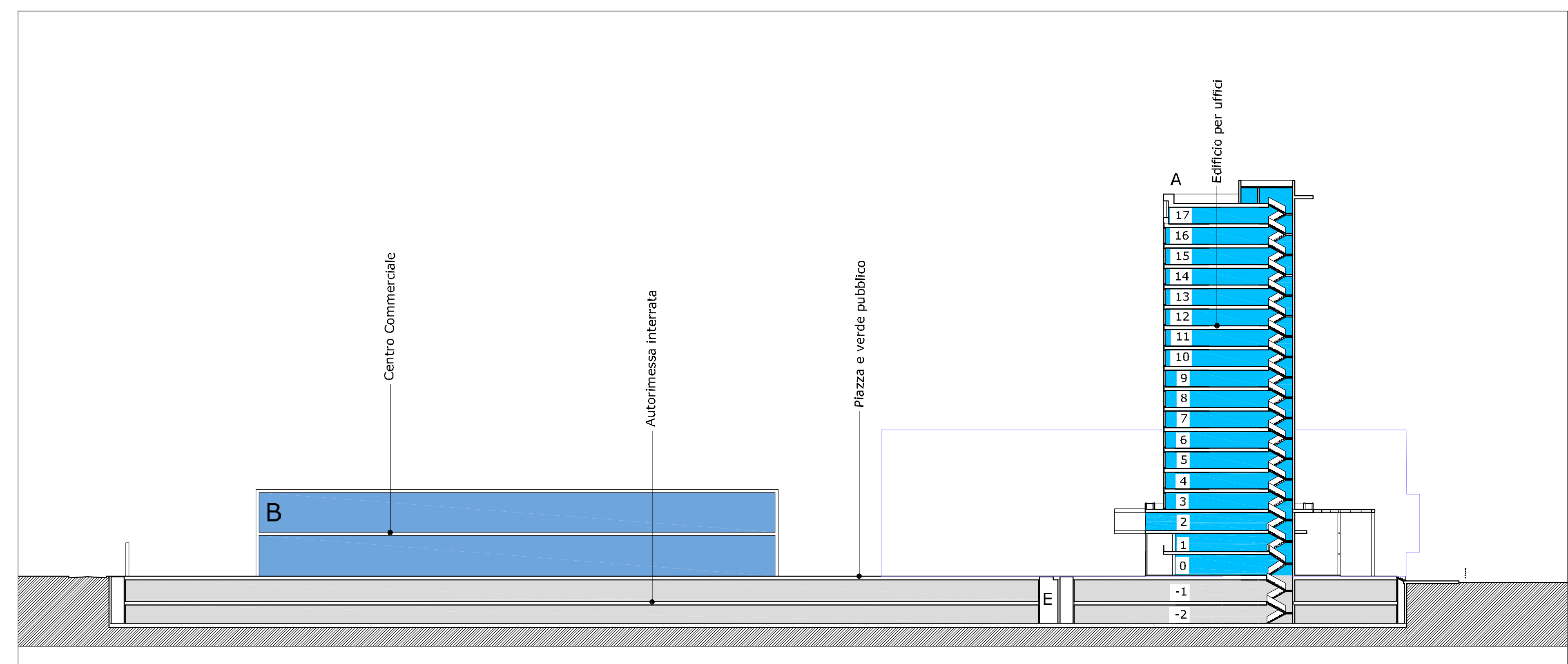

SEZIONE LONGITUDINALE AA DELL' AREA DEL PIANO