

COMUNE DI PRATO

PIANO DI RECUPERO RELATIVO AD

UN COMPLESSO IMMOBILIARE UBICATO

IN VIA S. GONDA

Proprietà : COOP. S. GONDA

Progetto : arch. Alessio Cantini

arch. Marco Benassai

ing. Siro Chilliari

elaborato

scala

tavola

EDIFICIO I (N. 28 appartamenti)  
Prospetti

1:100

7

24/03/10

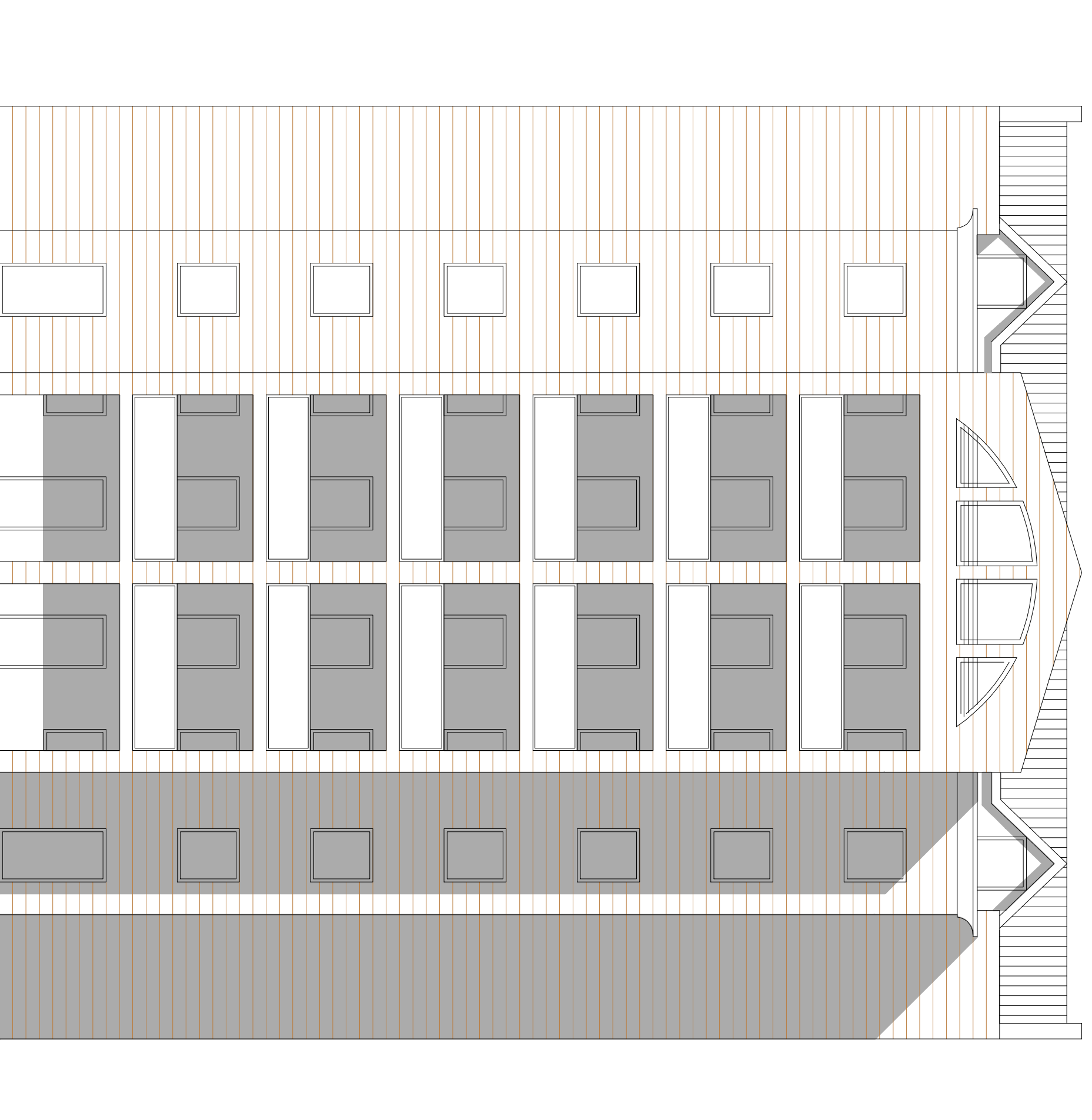

PROSPETTO EST

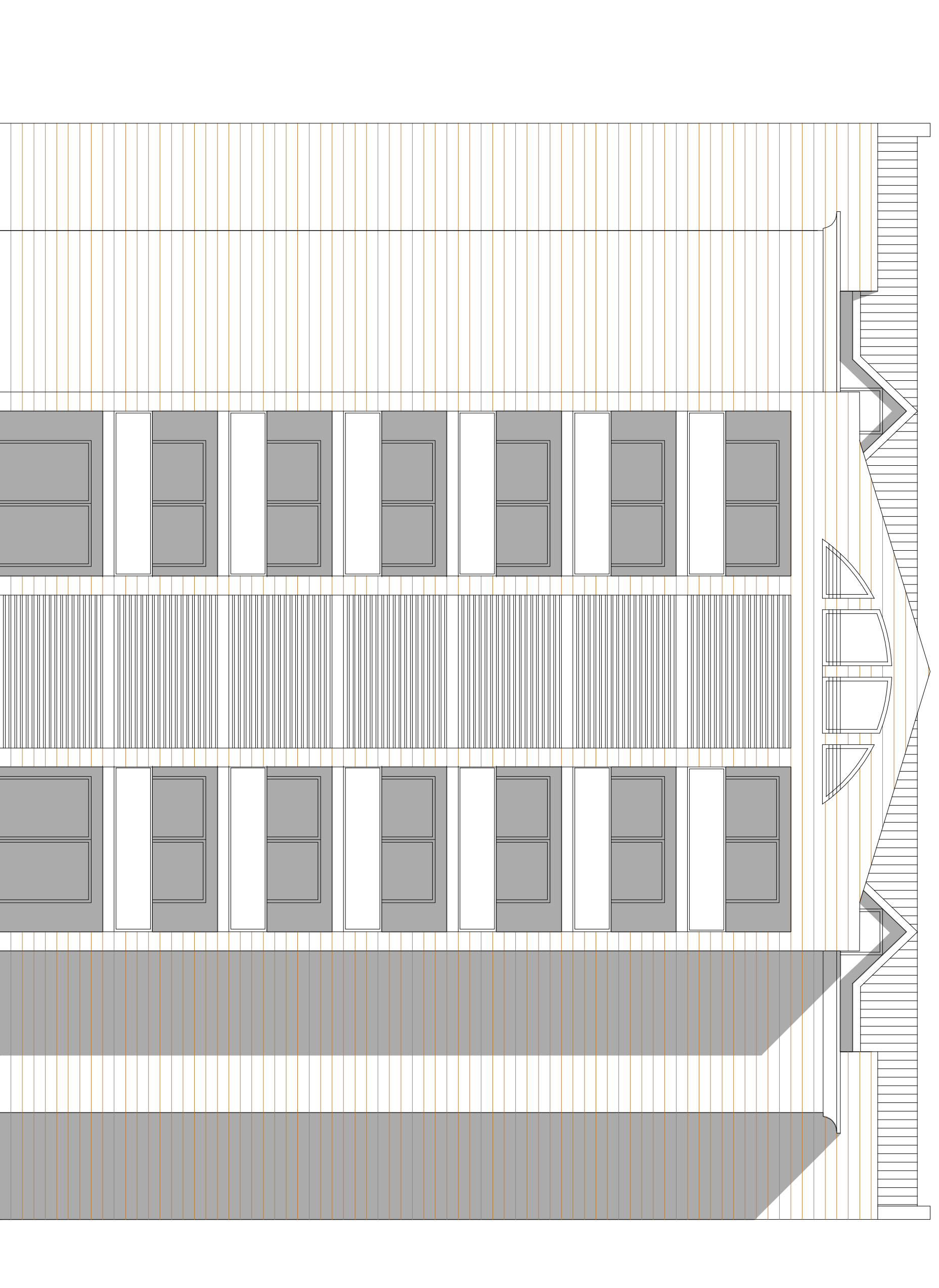

PROSPETTO NORD (sul parcheggio privato)

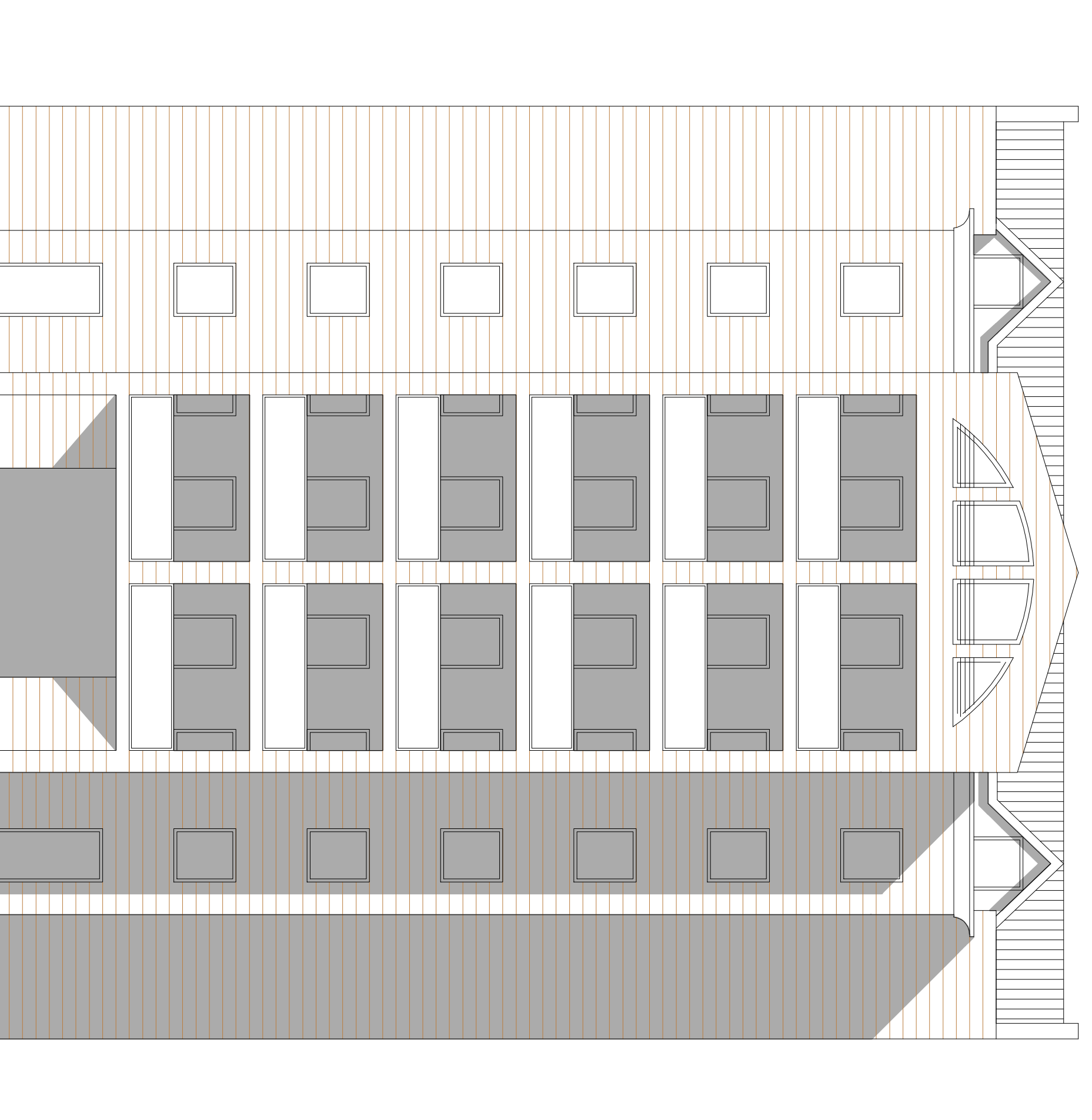

PROSPETTO OVEST (ingresso)

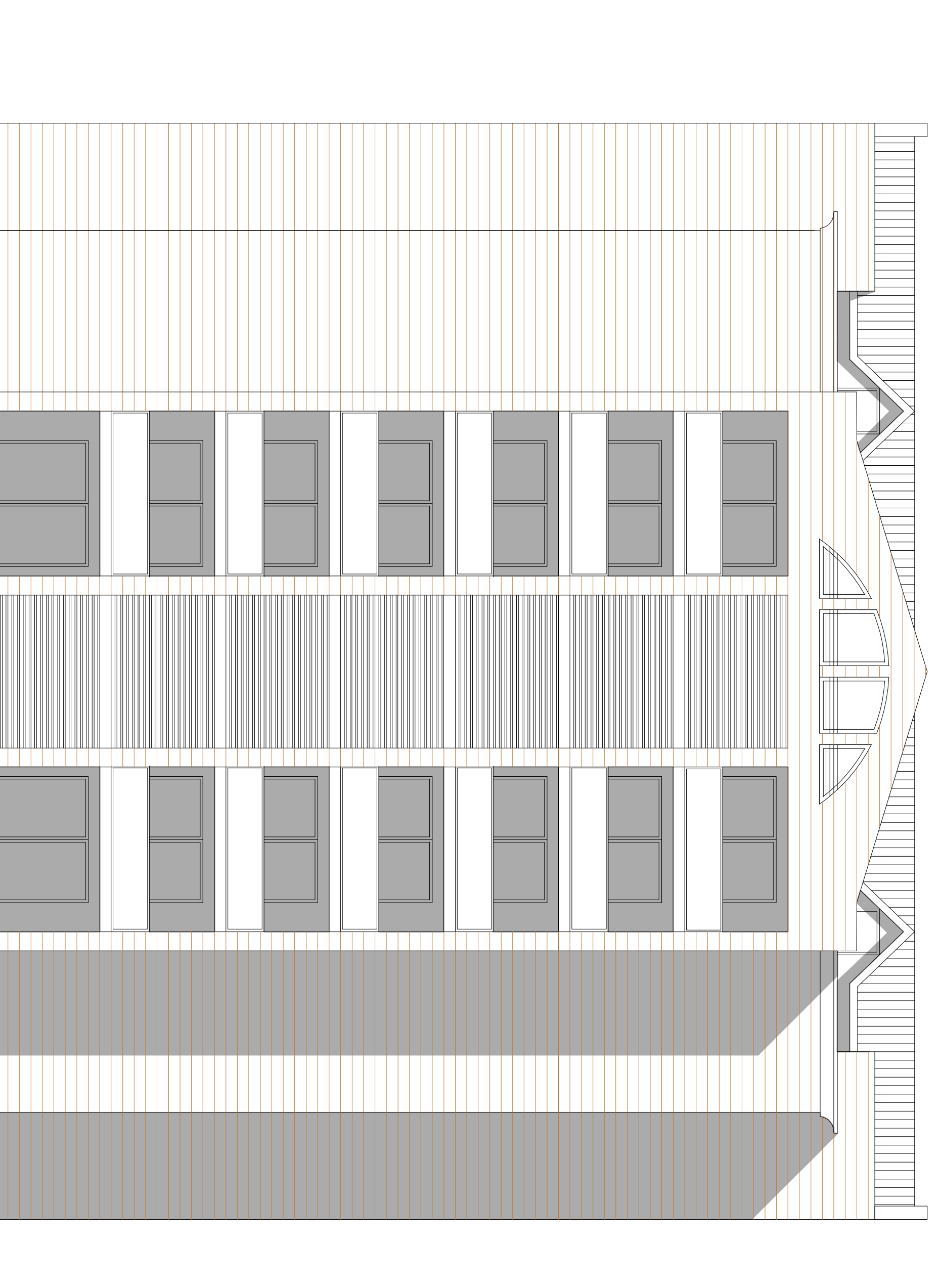

PROSPETTO SUD