

COMUNE DI PRATO

PIANO DI RECUPERO RELATIVO AD

UN COMPLESSO IMMOBILIARE UBICATO

IN VIA S. GONDA

Proprietà : COOP. S. GONDA

Progetto : arch. Alessio Carlini

arch. Marco Benassai

ing. Sino Chilen

elaborato	scala	tavola
-----------	-------	--------

Planta piano terra e interrati	1:200	4
-----------------------------------	-------	---

22/04/10

PIANTA PIANO TERRA

Area di proprietà

limite lotto fondario

Verde condominiale

Verde privato

Verde pubblico

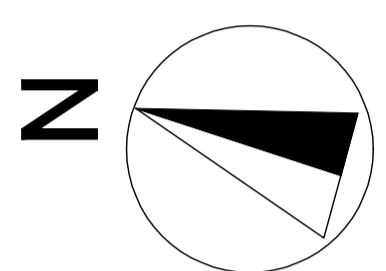

PRIMO PIANO INTERRATO

sup. piano interrato mq.2240 < mq.2685 (90% sup.fondaria)

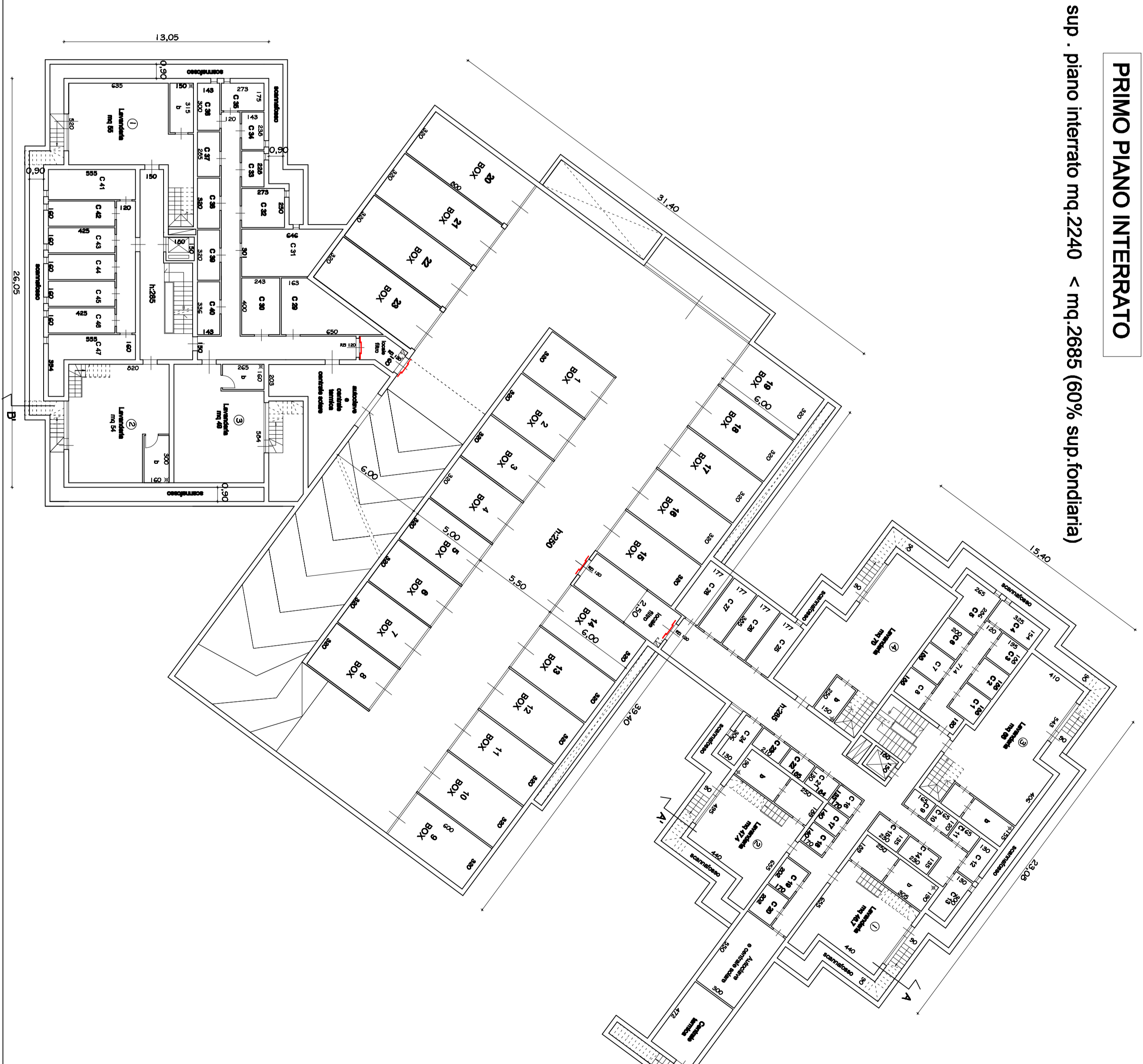

SECONDO PIANO INTERRATO

