COMUNE DI PRATO

PROPOSTA DI PIANO ATTUATIVO PER LA REALIZZAZIONE DI UN IMPIANTO PER IL RECUPERO E LO STOCCAGGIO DI MATERIALI INERTI IN PRATO VIA GUIDO NINCHERI

Impresa Grassi Moreno s.r.l.
c.f. 01595620970

PROGETTO:

Ing. Leonardo Mastropieri
C.F.: MST LRD 54A04 G131E

Geom. Anna Tofani
C.F.: TFN NRT 58S61 G999T

Ognuno per le proprie competenze

TAVOLA 23
Verifica ai sensi della Legge 122/89 - Scala 1:500

LUGLIO 2009

PLANIMETRIA GENERALE DELL'INTERVENTO
SCALA 1:500

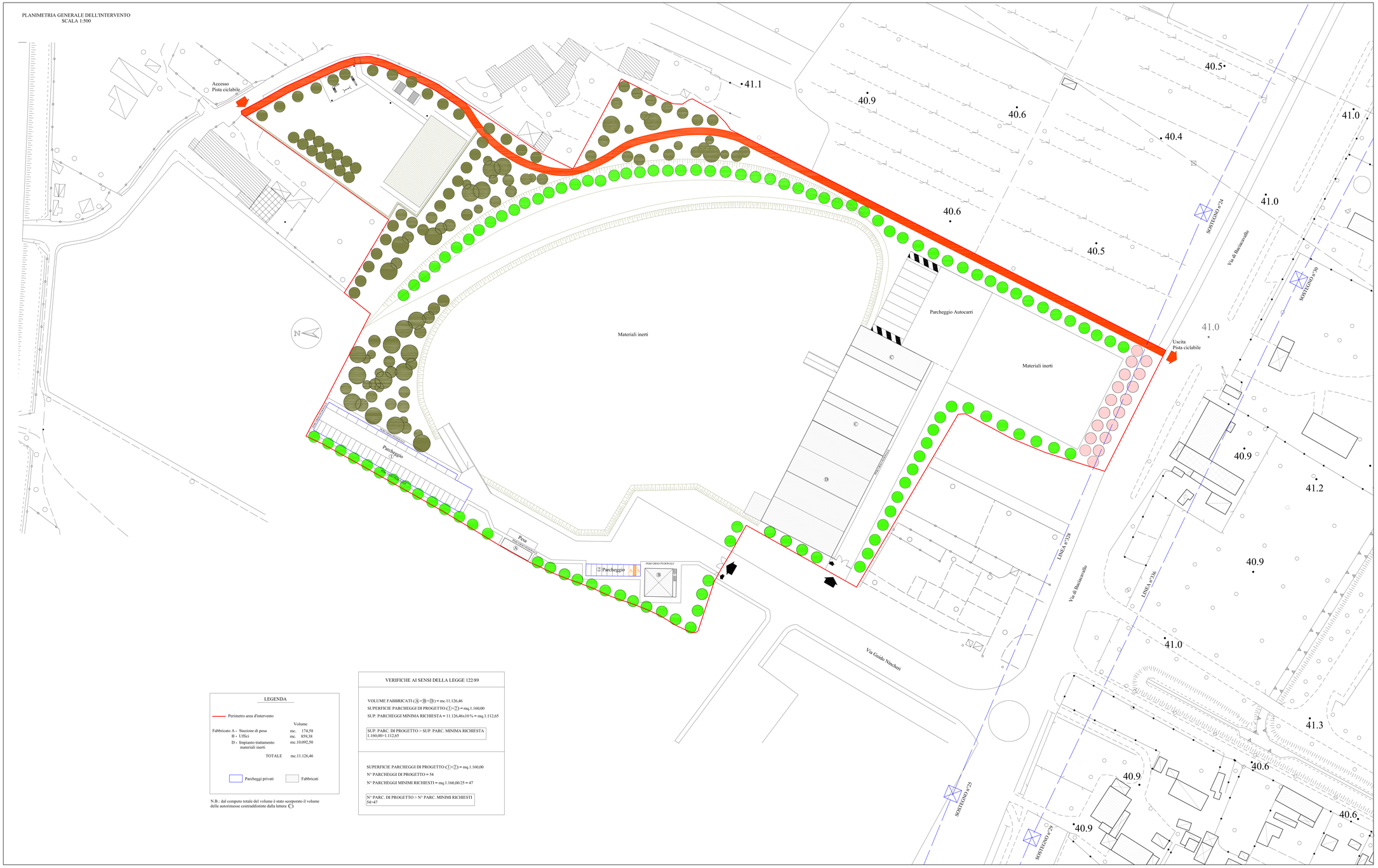

LEGENDA

Perimetro area d'intervento

		Volume
Fabbricato A -	Stazione di pesa	mc. 174,58
B -	Uffici	mc. 859,38
D -	Impianto trattamento materiali inerti	mc. 10.092,50
	TOTALE	mc.11.126,46

Parcheggi privati — Fabbricati

N.B.: dal computo totale del volume è stato scorporato il volume delle autorimesse contraddistinte dalla lettera C)

VERIFICHE AI SENSI DELLA LEGGE 122/89

VOLUME FABBRICATI (A)+(B)+(D) = mc.11.126,46

SUPERFICIE PARCHEGGI DI PROGETTO (1)+(2) = mq.1.160,00

SUP. PARCHEGGI MINIMA RICHIESTA = 11.126,46x10% = mq.1.112,65

SUP. PARC. DI PROGETTO > SUP. PARC. MINIMA RICHIESTA
1.160,00>1.112,65

SUPERFICIE PARCHEGGI DI PROGETTO (1)+(2) = mq.1.160,00

N° PARCHEGGI DI PROGETTO = 54

N° PARCHEGGI MINIMI RICHIESTI = mq.1.160,00/25 = 47

N° PARC. DI PROGETTO > N° PARC. MINIMI RICHIESTI
54>47