

COMUNE DI PRATO

PIANO DI RECUPERO

P.d.R. 205-2008

**PROPOSTA DI PROGETTO
PER LA REALIZZAZIONE
DI EDIFICIO RESIDENZIALE
MEDIANTE DEMOLIZIONE
DI EDIFICIO
NON RESIDENZIALE**

VISTE VIRTUALI DIMOSTRATIVE

*Questo elaborato grafico è protetto in base alla Legge 18 Agosto 2000:
"Norme di tutela dei diritti d'autore" pertanto sono vietate copie anche parziali
modifiche e cessioni a terzi senza l'autorizzazione scritta del tecnico progettista*

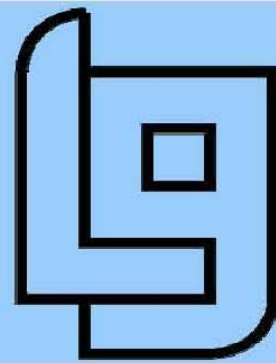

STUDIO L.G.
PERIZIE E PROGETTI
STUDIO ASSOCIATO

Progettista:
Dott. Ing.
MASSIMO GIOMMARONI

Committenti:
BRUNERO CARLO QUERCI
CF: QRC BNR 25C04 G999R

PAOLO QUERCI
CF: QRC PLA 60R22 G999E

SUSANNA QUERCI
CF: QRC SNN 54E56 G999R

LEDA MORELLI
CF: MRL LDE 30L61 G999F

elaborato n°

Studio LG Associato

Ing. Massimo Giommaroni
tel: 0574.639881 R.A.
fax: 0574.639770

lggiom@masternet.it
Via Guittone d'Arezzo n.15
59100 - Prato
P.IVA 00280750977
C.F. 02064720481

VIA DELLE GIRANDOLE - COMUNE DI PRATO

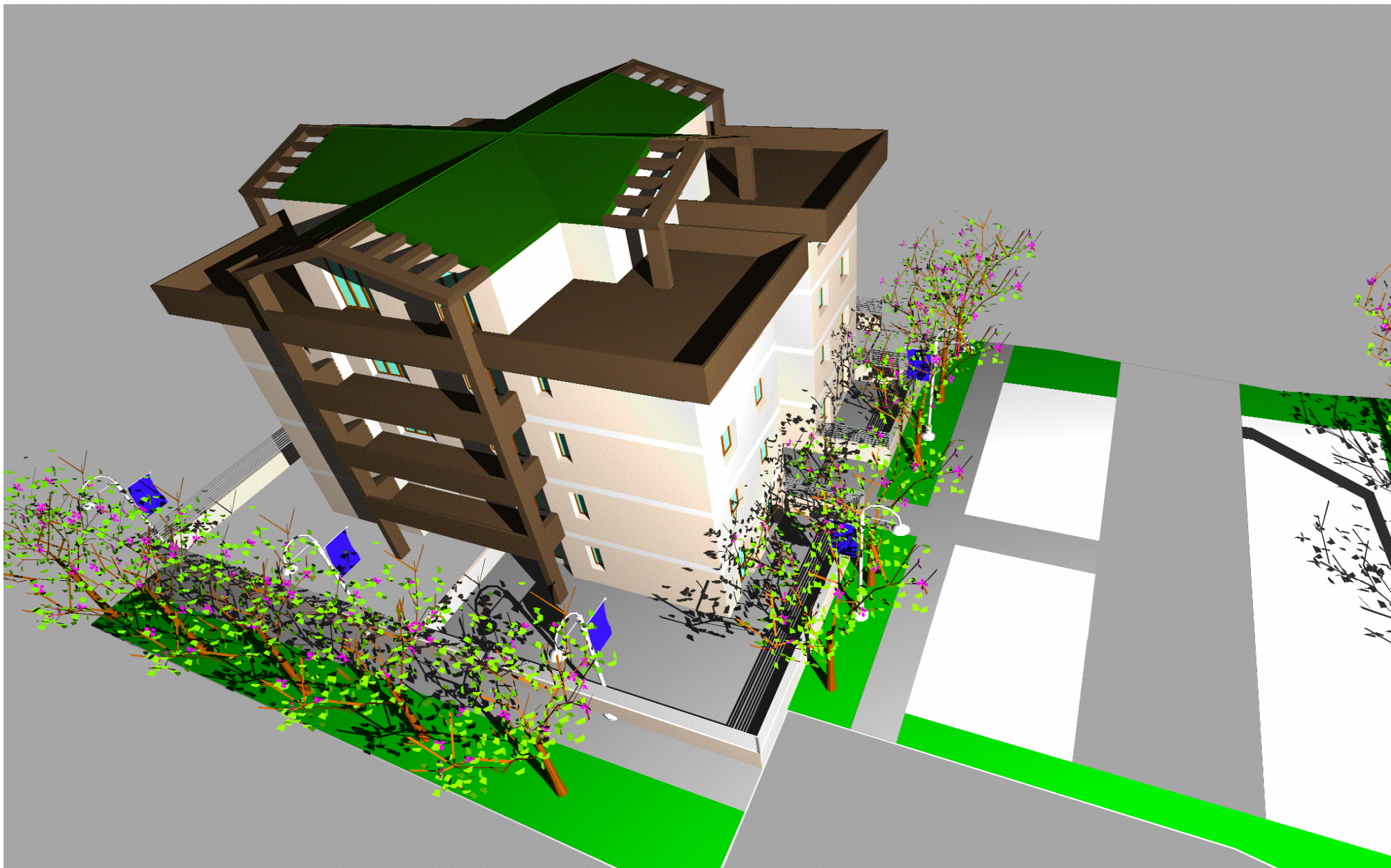

VIA DELLE GIRANDOLE - COMUNE DI PRATO

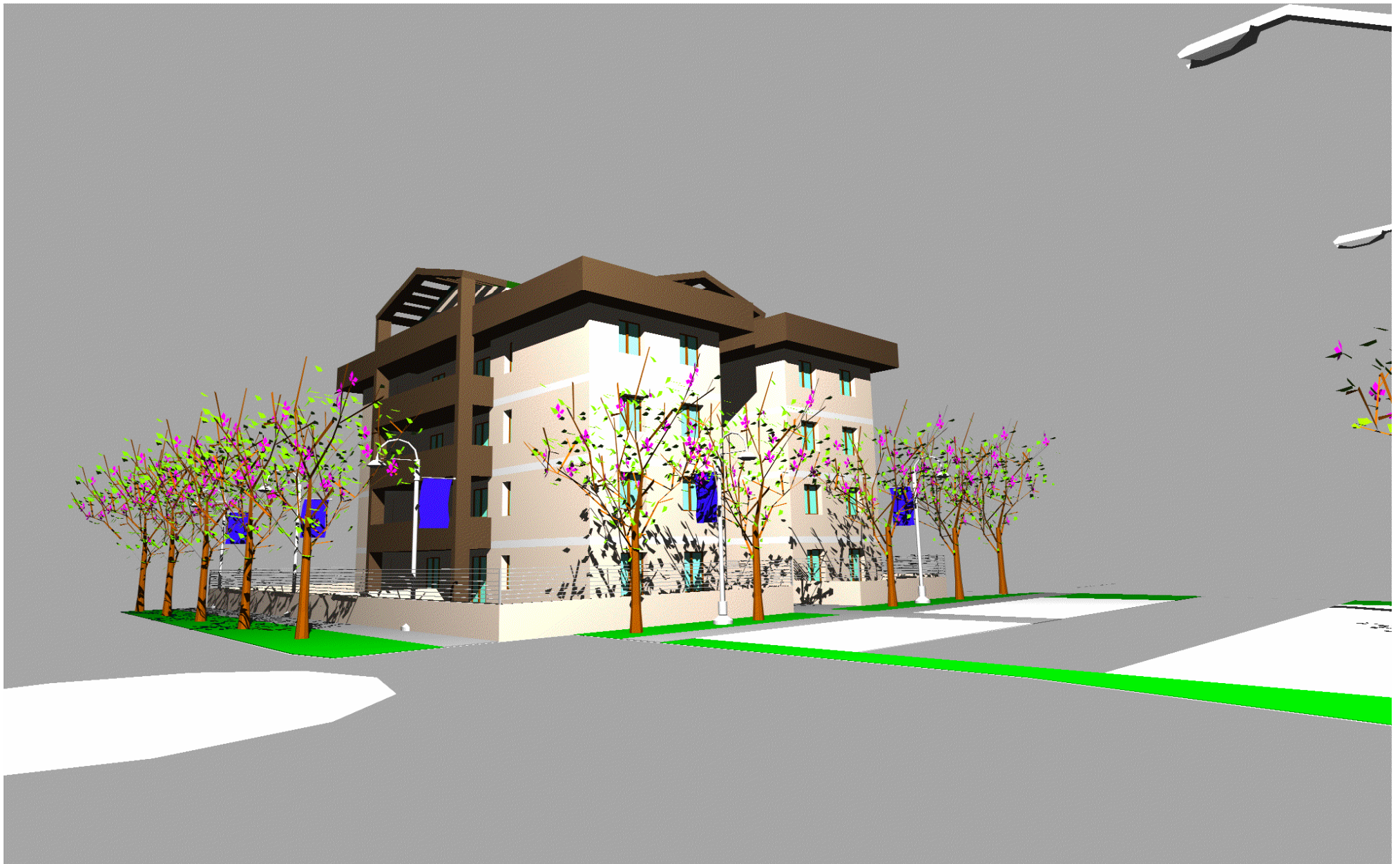

VIA DELLE GIRANDOLE - COMUNE DI PRATO

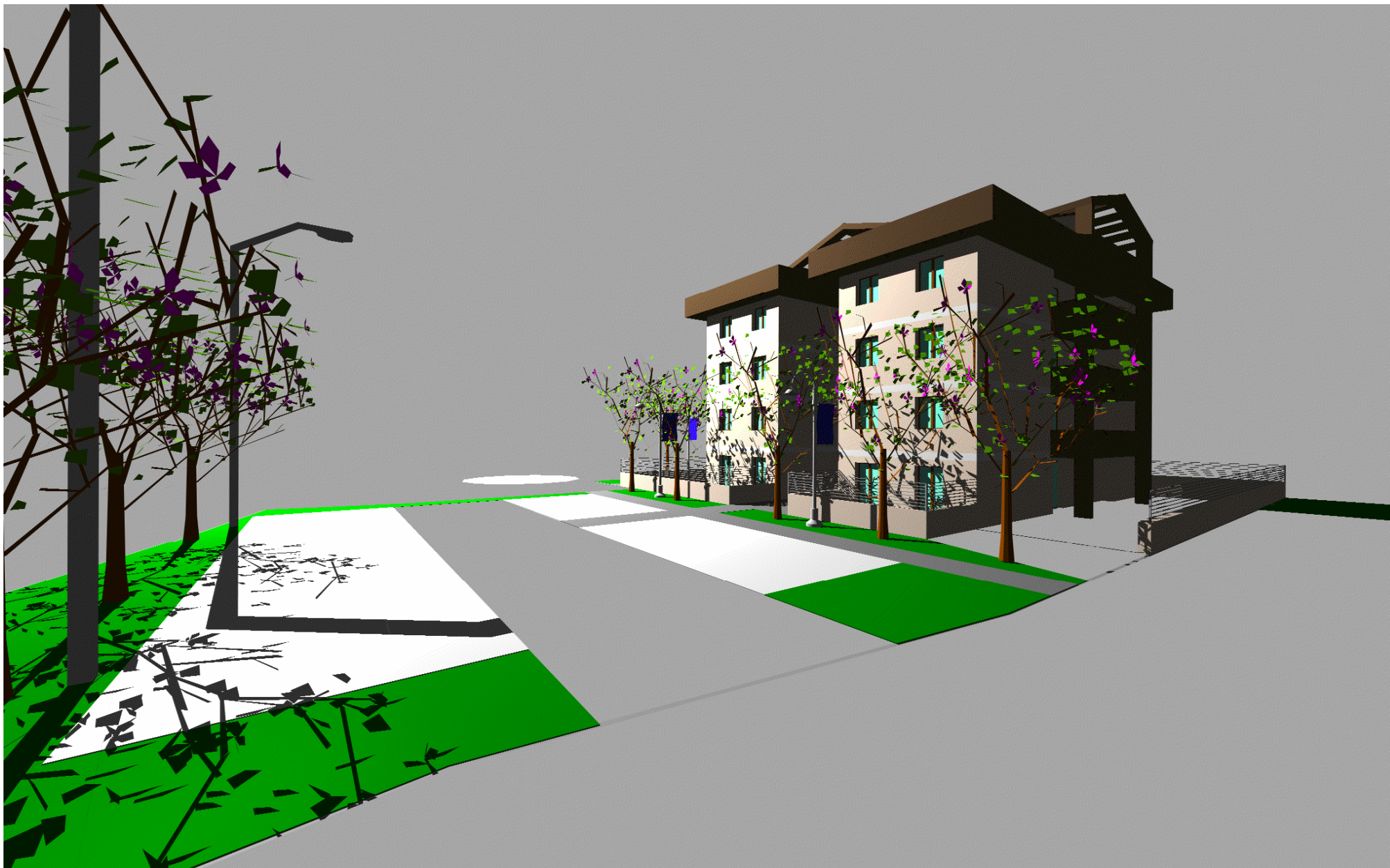

VIA DELLE GIRANDOLE - COMUNE DI PRATO

