LATO
studio associati s.r.l.

piazza san marco 13 59100 prato tel. + 39-0574-571696 fax + 39-0574-570041 info@lato.co.it www.lato.co.it	committente Immobiliare Serene di Milliari Rosetta s.a.s. con sede in Viale Montegrappa n. 245/B 59100 Prato (PO) proprietà Immobiliare Serene di Milliari Rosetta s.a.s. con sede in Viale Montegrappa n. 245/B 59100 Prato (PO)	progetto Piano Attuativo 222/2006 - P.O. n. 140959 del 30/10/08 Integrazione documentale per richiesta P.O.11/9428 del 29/09/2009 titolo Demolizione di fabbricato artigianale per realizzazione di nuovo fabbricato ad uso farmacia e studi medici
progettisti arch. Luca Giambiacchi arch. Francesca Dani arch. Renzo Chiarini	località Via Bettassi n. 21 angolo Via Capitini Località Coiano	oggetto della tavola STATO DI PROGETTO Impianto di smaltimento acque reflue **17**
nome file piano attuativo 17.11.09	comune Prato	data Novembre 2009 scala 1: 100
modificato da arch. Francesca Dani	aggiornamento n. 24 del 26/11/09	Tutti i materiali della tavola sono stati creati e/o elaborati dallo studio lato in forma di file di tipo vettoriale e/o bitmap. Ogni riproduzione o modifica di questi materiali dovrà essere autorizzata dallo studio lato. Ogni riproduzione o modifica di questi materiali dovrà avere il logo dello studio lato e/o il nome dello studio lato. Ogni parte o capitolo di questa tavola non può essere riprodotta o modificata senza autorizzazione.

LEGENDA IMPIANTO DI SMALTIMENTO

- Fossa biologica tricamerale
- Pozzetto sgrassatore
- Pozzetto di ispezione e prelievo
- Pozzetto di ispezione e prelievo laboratorio galenico
- Pozzetto raccolta pluviali
- Pozzetto di raccordo
- Pompa di sollevamento
- Acque grigie
- Acque meteoriche
- Acque nere
- Acque miste

CALCOLO CAPIENZA FOSSA BIOLOGICA

Il reg. edilizio prescrive al punto 5.16 come abitante equivalente cinque dipendenti in uffici e aziende commerciali; considerando 10+5 dipendenti abbiamo 3 ab. equivalenti per una cubatura minima di 200 l/ab x 3 ab =600 l= 1.0 mc.

CAVEDIO PORTAIMPIANTI

scala 1:50

- acque nere
- acque grigie
- areazione
- distribuzione acqua
- distribuzione acqua di recupero

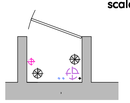

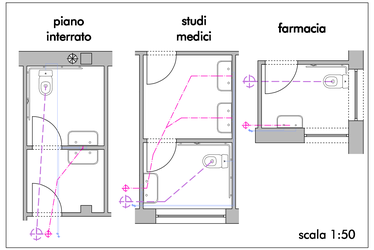

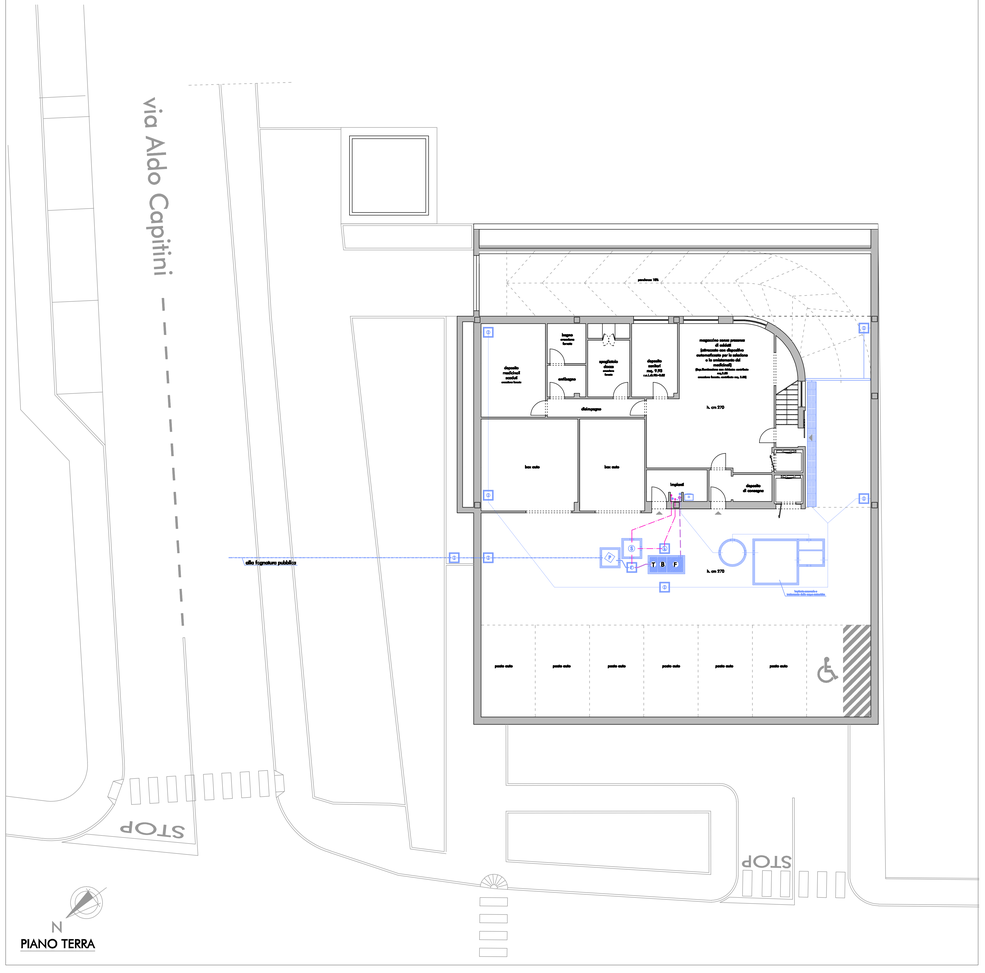

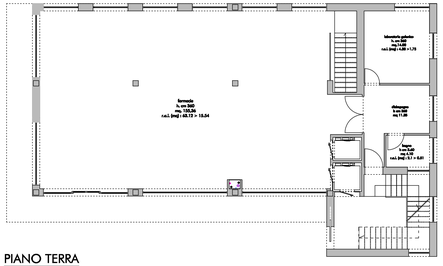

PIANO TERRA

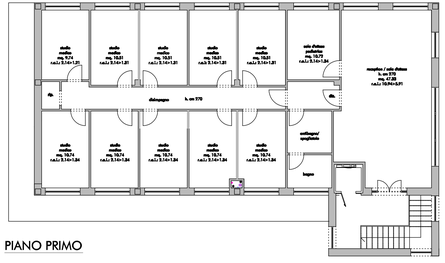

PIANO PRIMO

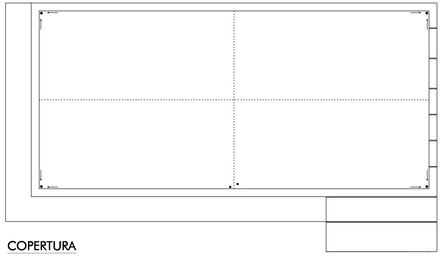

COPERTURA

SCHEDA TECNICA CALDAIA

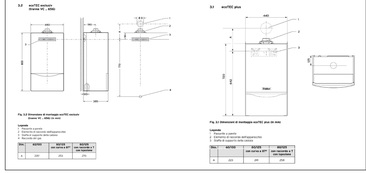
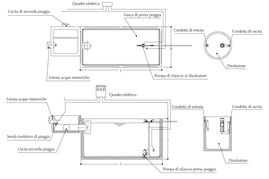
SCHEDA IMPIANTI DI RICICLO ACQUE