

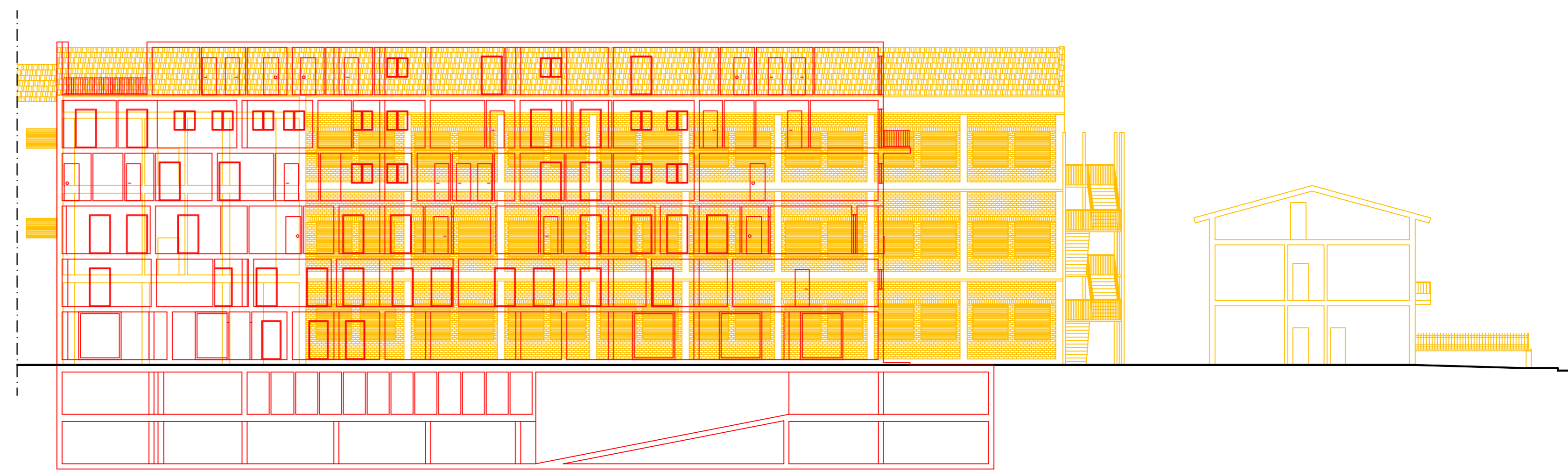

STATO SOVRAPPOSTO: PLANIMETRIA GENERALE - Rapp. 1:500

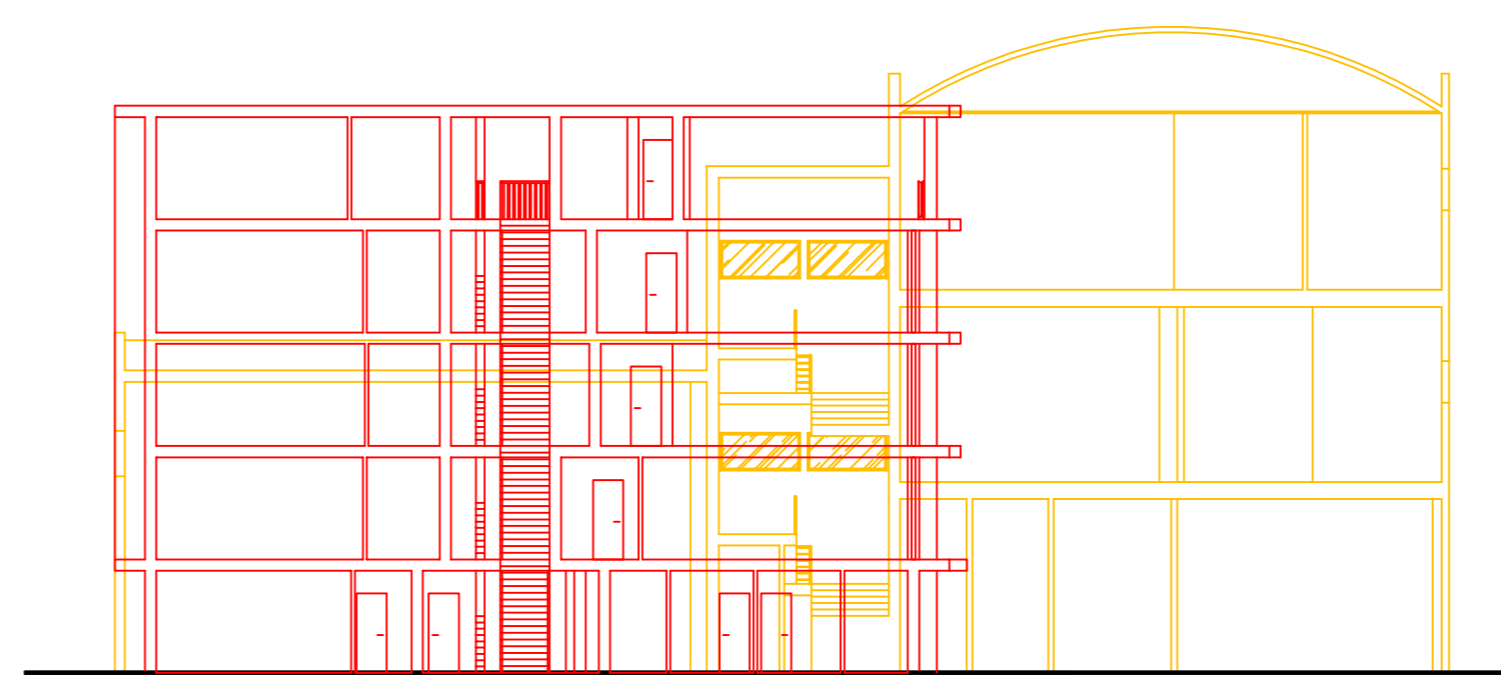

STATO SOVRAPPOSTO:
SEZIONE C-C - Rapp. 1:200



STATO SOVRAPPOSTO:
SEZIONE A-A - Rapp. 1:200

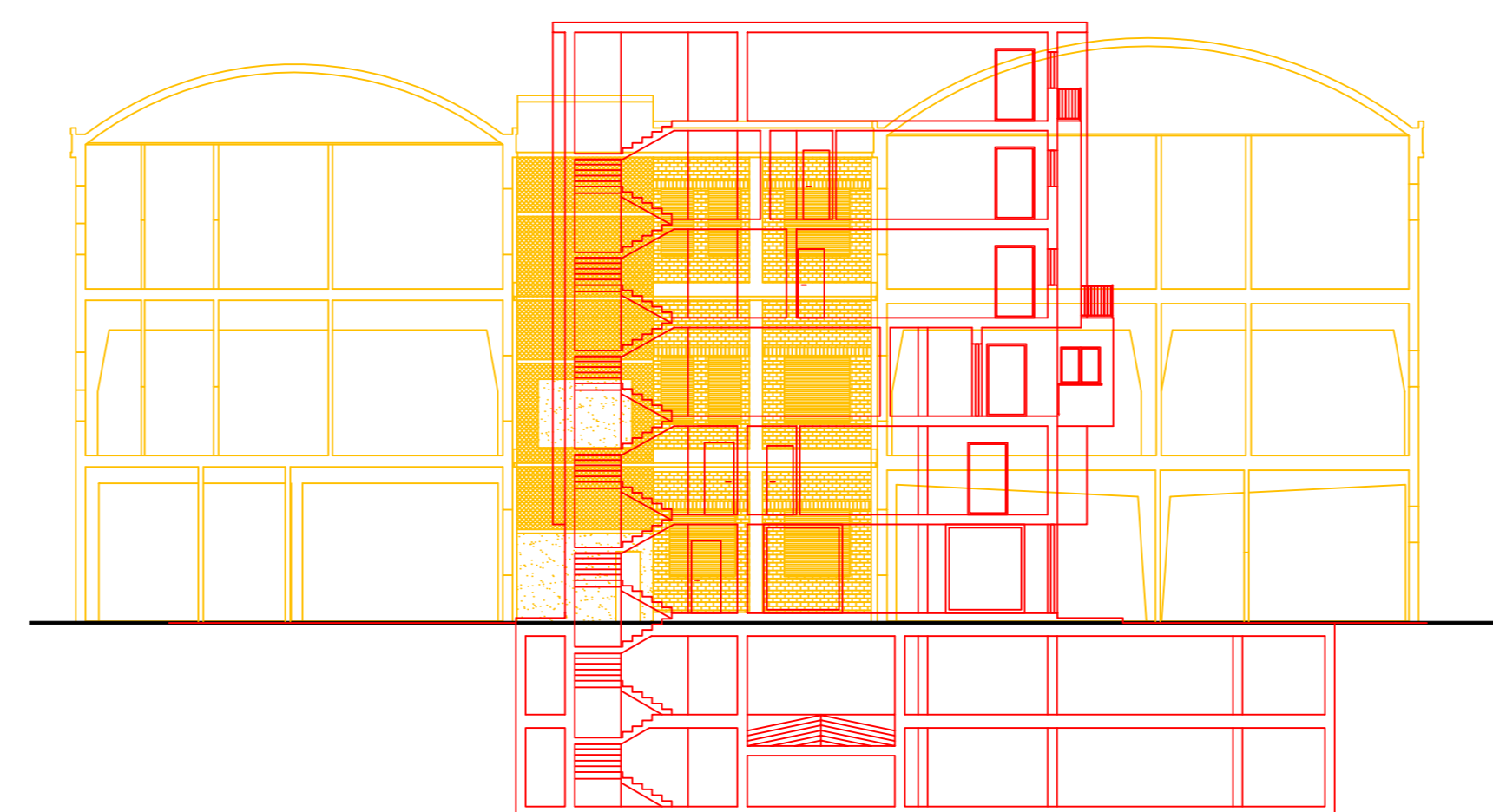

STATO SOVRAPPOSTO:
SEZIONE B-B - Rapp. 1:200

LEGENDA

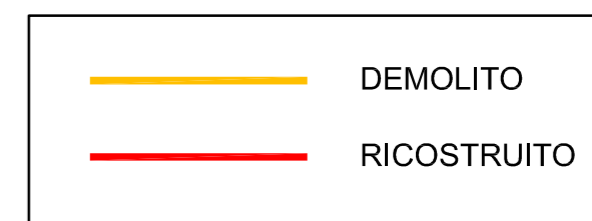

COMUNE DI PRATO

" spazio copernico "

PROPOSTA DI PIANO ATTUATIVO PER IL
RECUPERO DI UN COMPLESSO EDILIZIO POSTO IN
VIA COSTANTINI - VIA ROSSELLINO - VIA ZARINI

PROPRIETA': COPERNICO COSTRUZIONI IMMOBILIARI S.r.l.

LEGALE RAPPRESENTANTE: Rag. SERGIO VEZZANI
Corso Silvano Fedi, 24 - 51100 PISTOIA



PRISMA INGEGNERIA S.r.l. - Società di Ingegneria
PRATO-Via del Romito, 15/4 tel.0574/38297-30304 fax.0574/29128
BOLOGNA-Via Mercadante,4 tel.-fax 051/478504
cod. fisc. - P. IVA: 01984900975 e-mail:prisma@prismaing.it



PROGETTISTA E D.LL.:
Dott. Ing. Alessandro Bertini

| | | | | | |
|----------------|--------------------------------|------|--------------|------------------|-----------------|
| 03 | | | | | |
| 02 | | | | | |
| 01 | Marzo 2009 | | A.Staffi | Arch. C. Santi | Ing. A. Bertini |
| Revisione | Data emissione o aggiornamento | Note | Redatto da : | Controllato da : | Approvato da : |
| Denominazione: | STATO SOVRAPPOSTO | | | | Elaborato: |
| | | | | | 16 |
| | | | | Scala: | 1:500-200 |
| | | | | Codice Progetto: | 3348 |
| | | | | Data : | Marzo 2009 |
| | | | | | 3348.dwg |

SPAZIO RISERVATO AL COMUNE: