

Prospetto frontale 1 Edif."A"

Stato di progetto 1:200

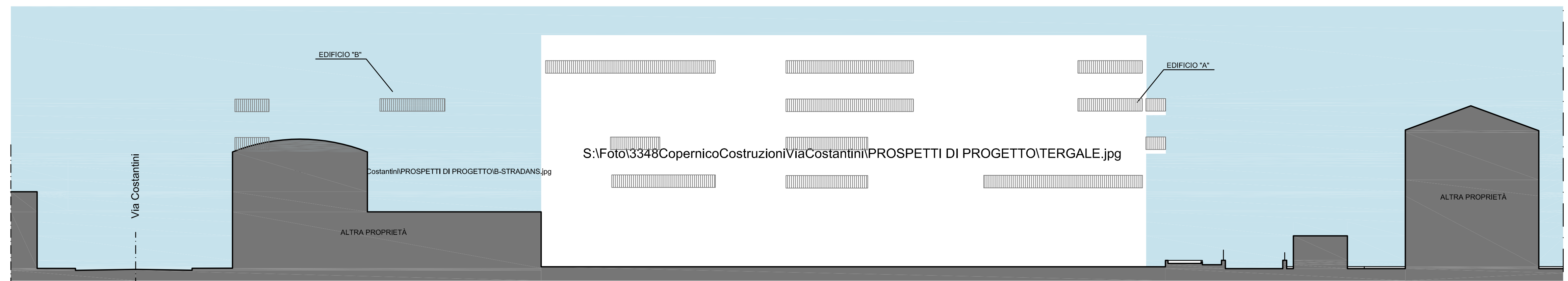

Prospetto tergaie 2 Edif."A"

Stato di progetto 1:200

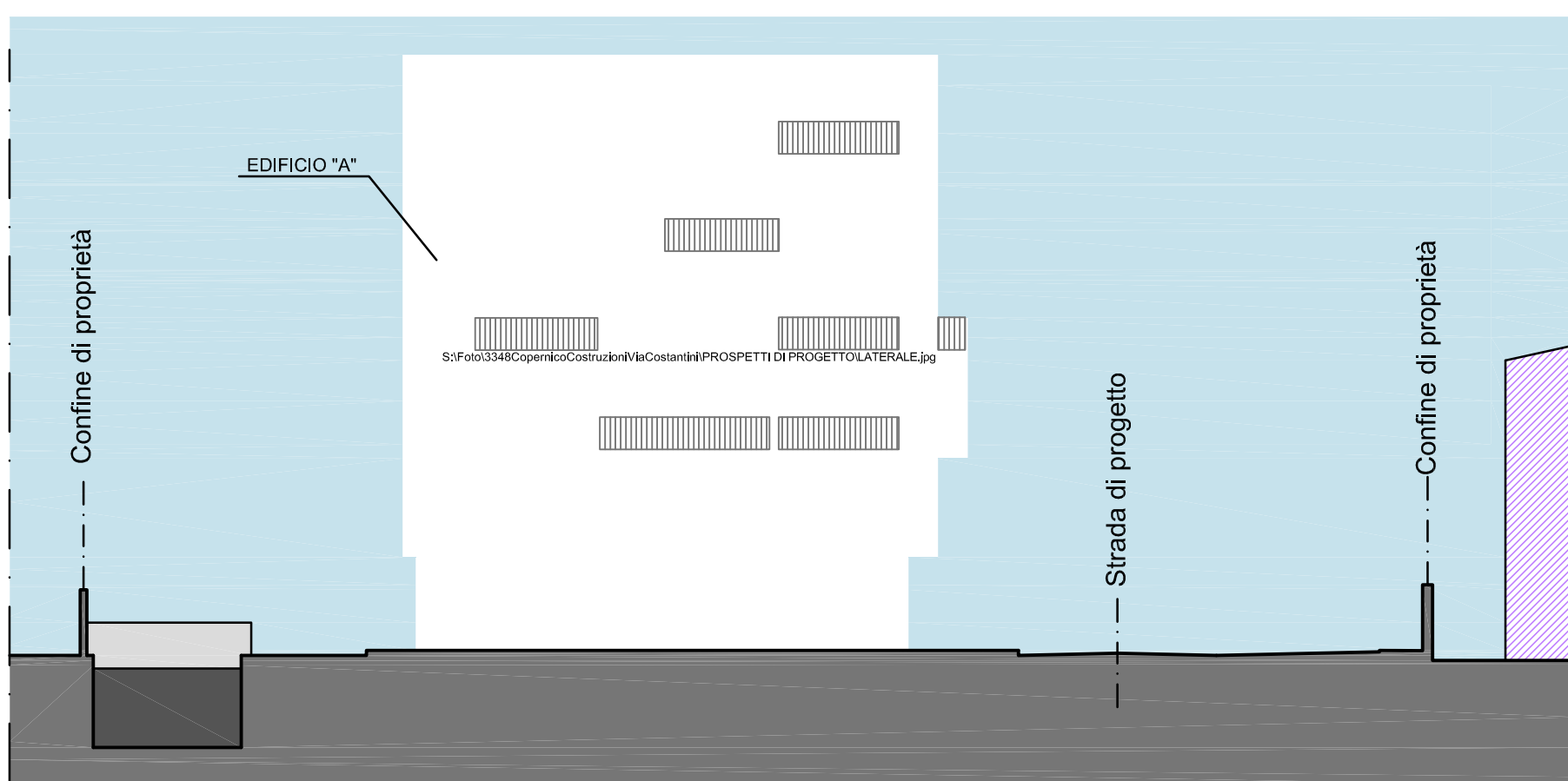

Prospetto laterale 3 Edif."A"

Stato di progetto 1:200

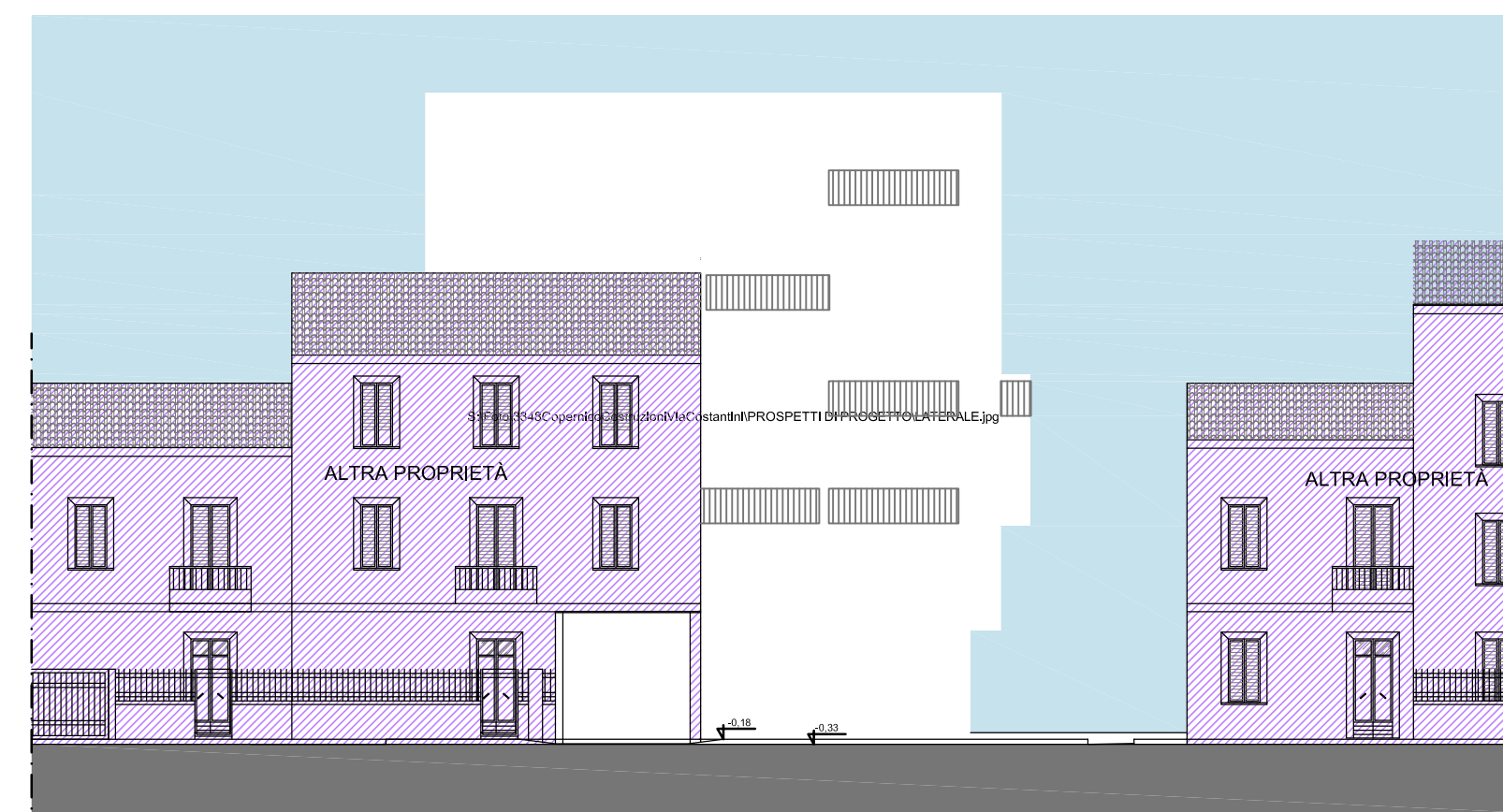

Prospetto 4 da Via Zarini Edif."A"

Stato di progetto 1:200

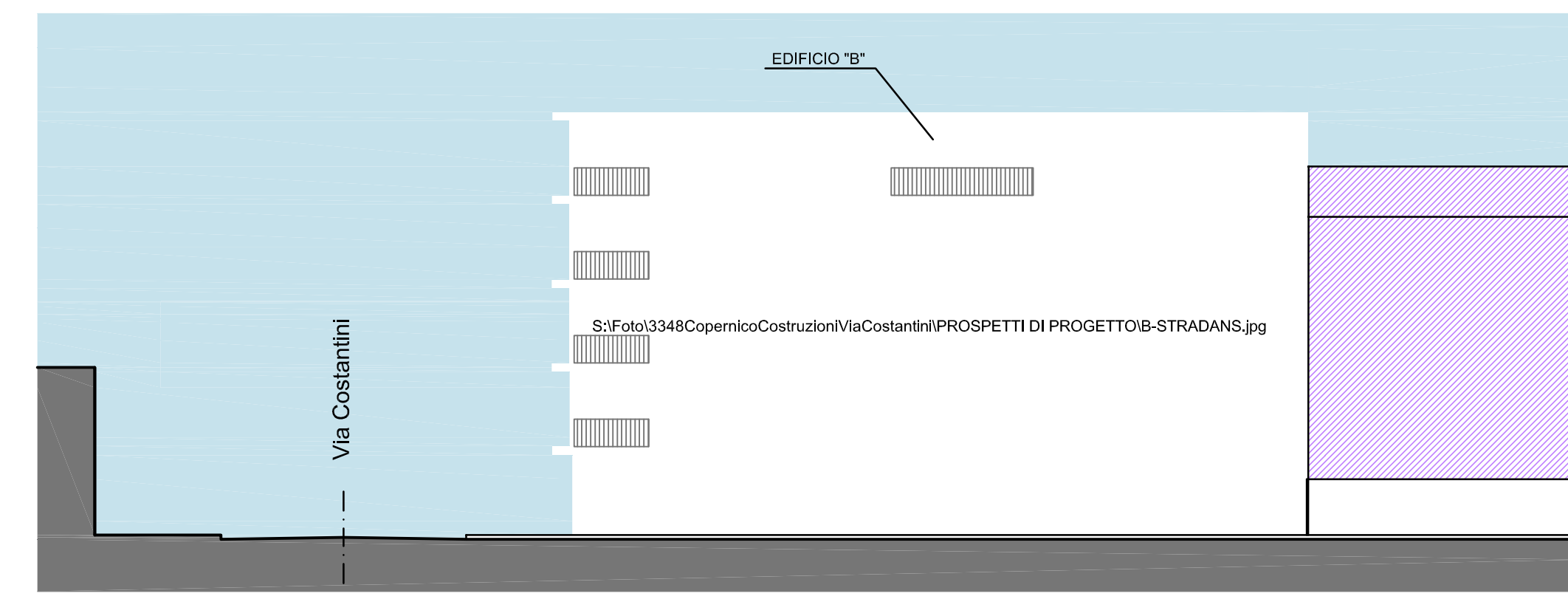

Prospetto 5 strada di progetto Edif."B"

Stato di progetto 1:200

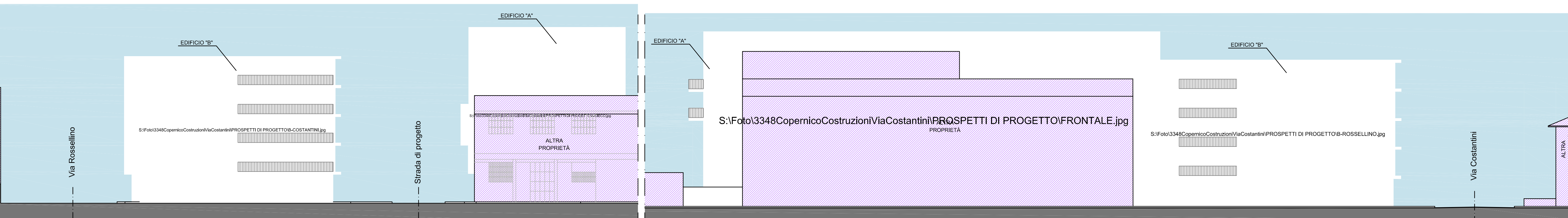

Prospetto 6 Via Costantini Edif."B"

Stato di progetto 1:200

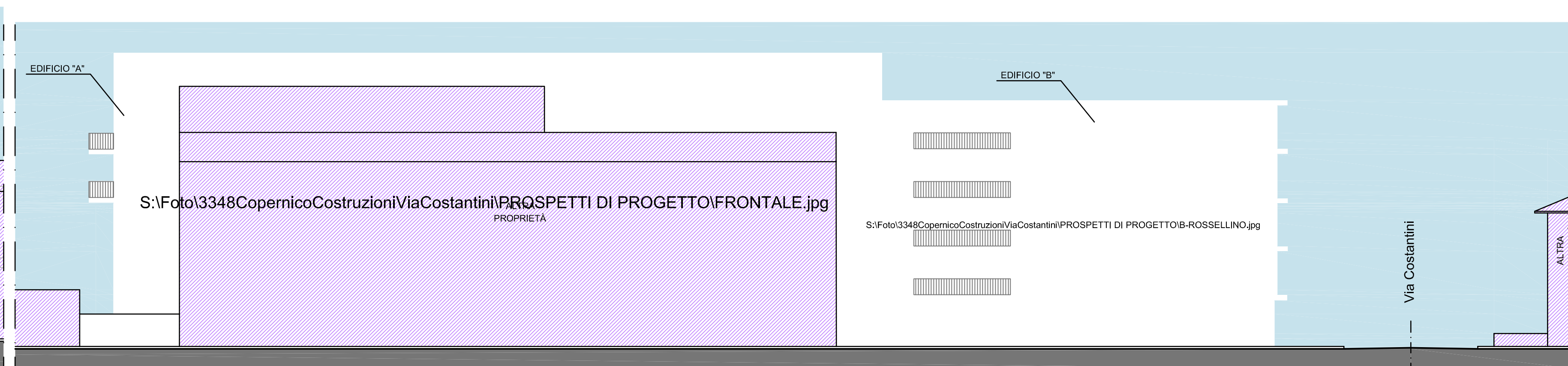

Prospetto 7 Via Rossellino Edif."B"

Stato di progetto 1:200

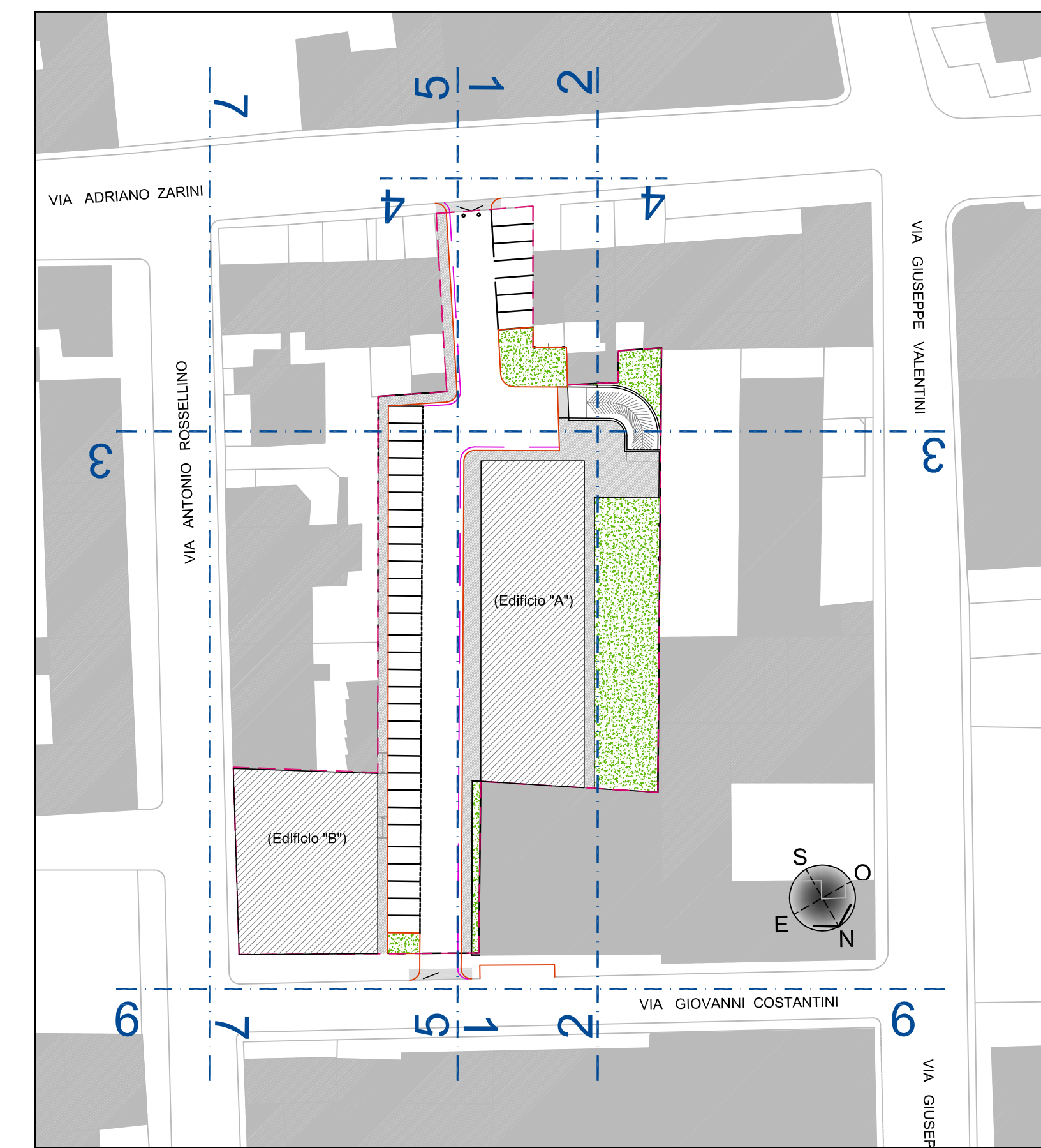

Planimetria di riferimento

Stato di progetto

**COMUNE DI PRATO**

**"spazio copernico"**



**PROPOSTA DI PIANO ATTUATIVO PER IL  
RECUPERO DI UN COMPLESSO EDILIZIO POSTO IN  
VIA COSTANTINI - VIA ROSSELLINO - VIA ZARINI**

PROPRIETA': COPERNICO COSTRUZIONI IMMOBILIARI S.r.l.  
LEGALE RAPPRESENTANTE: Rag. SERGIO VEZZANI  
Corso Silvano Fedi, 24 - 51100 PISTOIA

**PRISMA** INGEGNERIA  
PRATO-Via del Rombo, 15/4 tel. 0574/36297-36304 fax 0574/29128  
BOLOGNA-Via Mercaderes, 4 tel. fax 051/478204  
cod. fisc. - P. IVA: 01984900975 e-mail:prisma@prismaing.it

PROGETTISTA E D.LL.:  
Dott. Ing. Alessandro Bertini

03					
02	Marzo 2009		A. Staffi	Arch. C. Sarilli	Ing. A. Bertini
01				Controllato da:	Approvato da:
Revisione		Data emissione o aggiornamento	Note	Redatto da:	Elaborato:
Denominazione:					<b>9</b>
STATO DI PROGETTO: PROSPETTI E PLANIMETRIA DI RIFERIMENTO					Scala: 1:200
					Codice Progetto: 3348
					Data: Marzo 2009
					3348.dwg

SPAZIO RISERVATO AL COMUNE: