

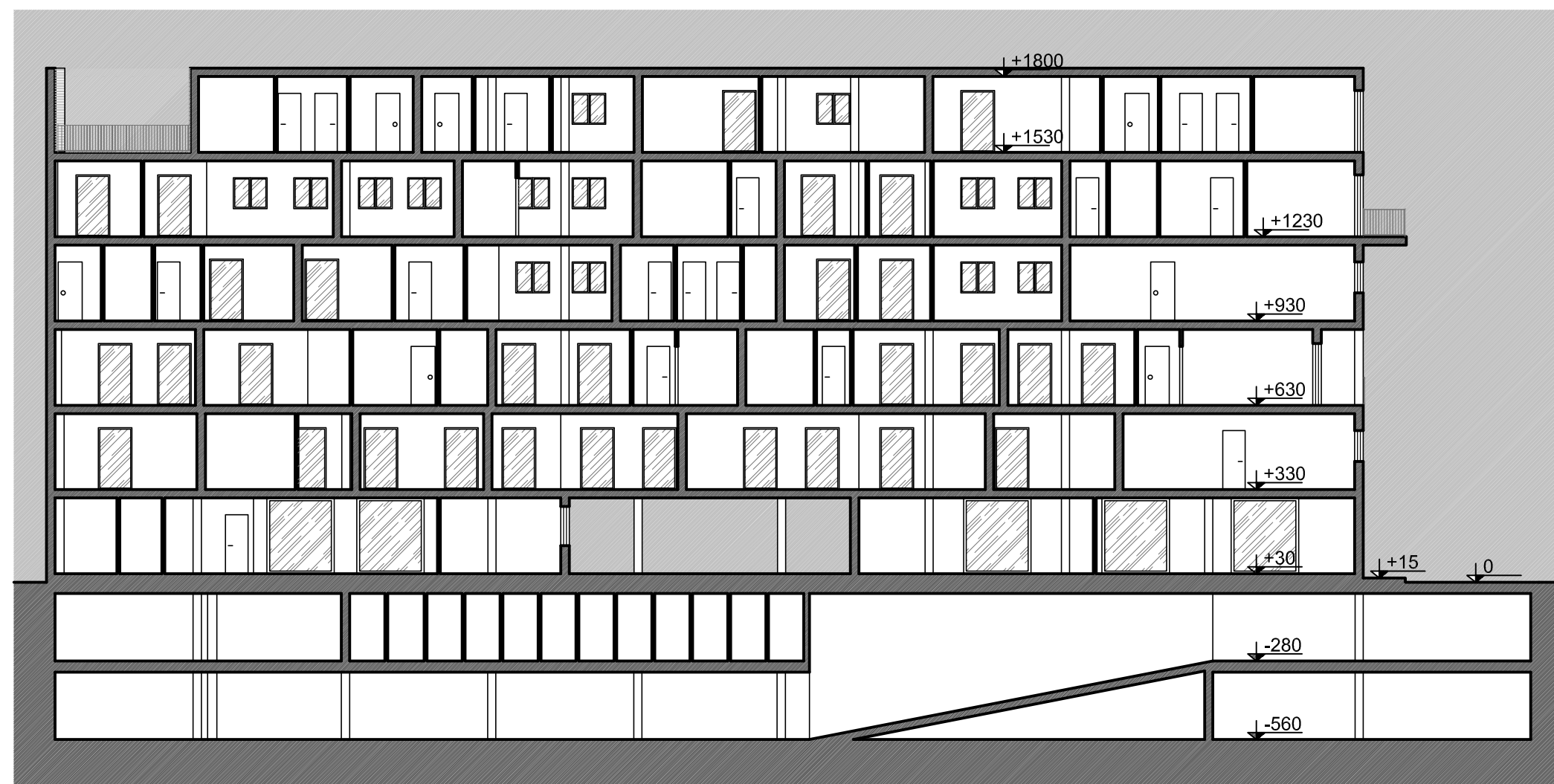

SEZIONE A-A - Rapp. 1:200



SEZIONE B-B - Rapp. 1:200



SEZIONE C-C - Rapp. 1:200



COMUNE DI PRATO  
 "spazio copernico"  
 PROPOSTA DI PIANO ATTUATIVO PER IL  
 RECUPERO DI UN COMPLESSO EDILIZIO POSTO IN  
 VIA COSTANTINI - VIA ROSSELLINO - VIA ZARINI

PROPRIETA': COPERNICO COSTRUZIONI IMMOBILIARI S.r.l.

LEGALE RAPPRESENTANTE: Rag. SERGIO VEZZANI  
 Corso Silvano Fedi, 24 - 51100 PISTOIA



PRISMA INGEGNERIA S.r.l. - Società di Ingegneria  
 PRATO-Via del Romito, 15/4 tel.0574/38297-30304 fax.0574/29128  
 BOLOGNA-Via Mercadante, 4 tel.-fax 051/478504  
 cod. fisc. - P. IVA: 01984900975 e-mail:prisma@prismaing.it



PROGETTISTA E D.LL.:  
 Dott. Ing. Alessandro Bertini

03					
02	Maggio 2010		Geom. A. Gragnani	Arch. C. Santi	Ing. A. Bertini
01	Marzo 2009		Geom. B. Brunì	Arch. C. Santi	Ing. A. Bertini
Revisione	Data emissione o aggiornamento	Note	Redatto da :	Controllato da :	Approvato da :
Denominazione:				Elaborato:	
STATO DI PROGETTO: SEZIONI				8	
IL PRESENTE DOCUMENTO SOSTITUISCE ED ANNULLA IL PRECEDENTE PARI OGGETTO				Codice Progetto:	Data :
Il sottoscritto Dott. Ing. Alessandro Bertini assevera che il presente elaborato soddisfa le condizioni di cui alla comunicazione P.G. N° 33885 del 11/03/2010.				3348	Maggio 2010
				3348.dwg	

SPAZIO RISERVATO AL COMUNE: