

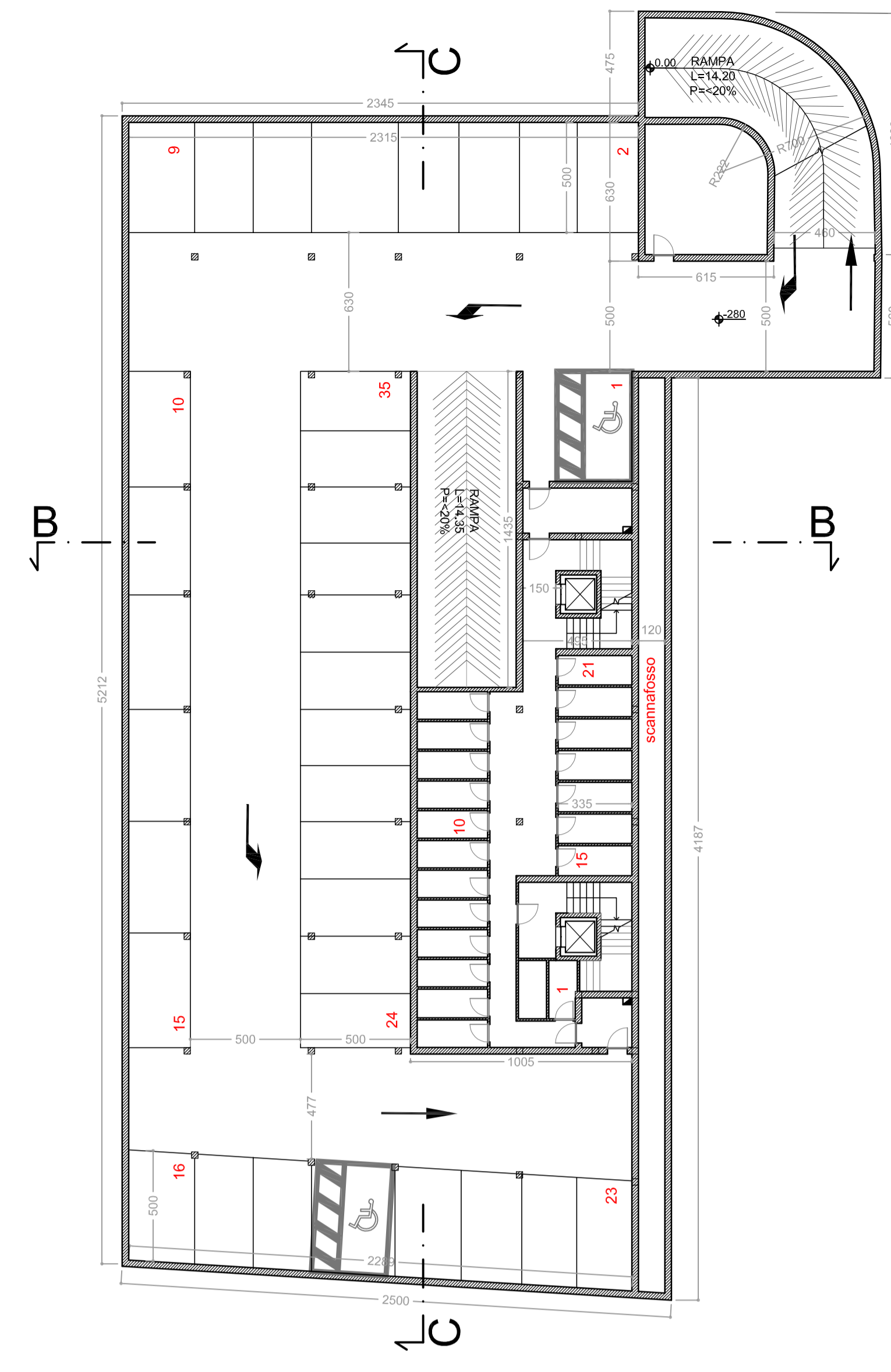

Pianta piano terra Edifici "A" e "B" Stato di progetto 1:200

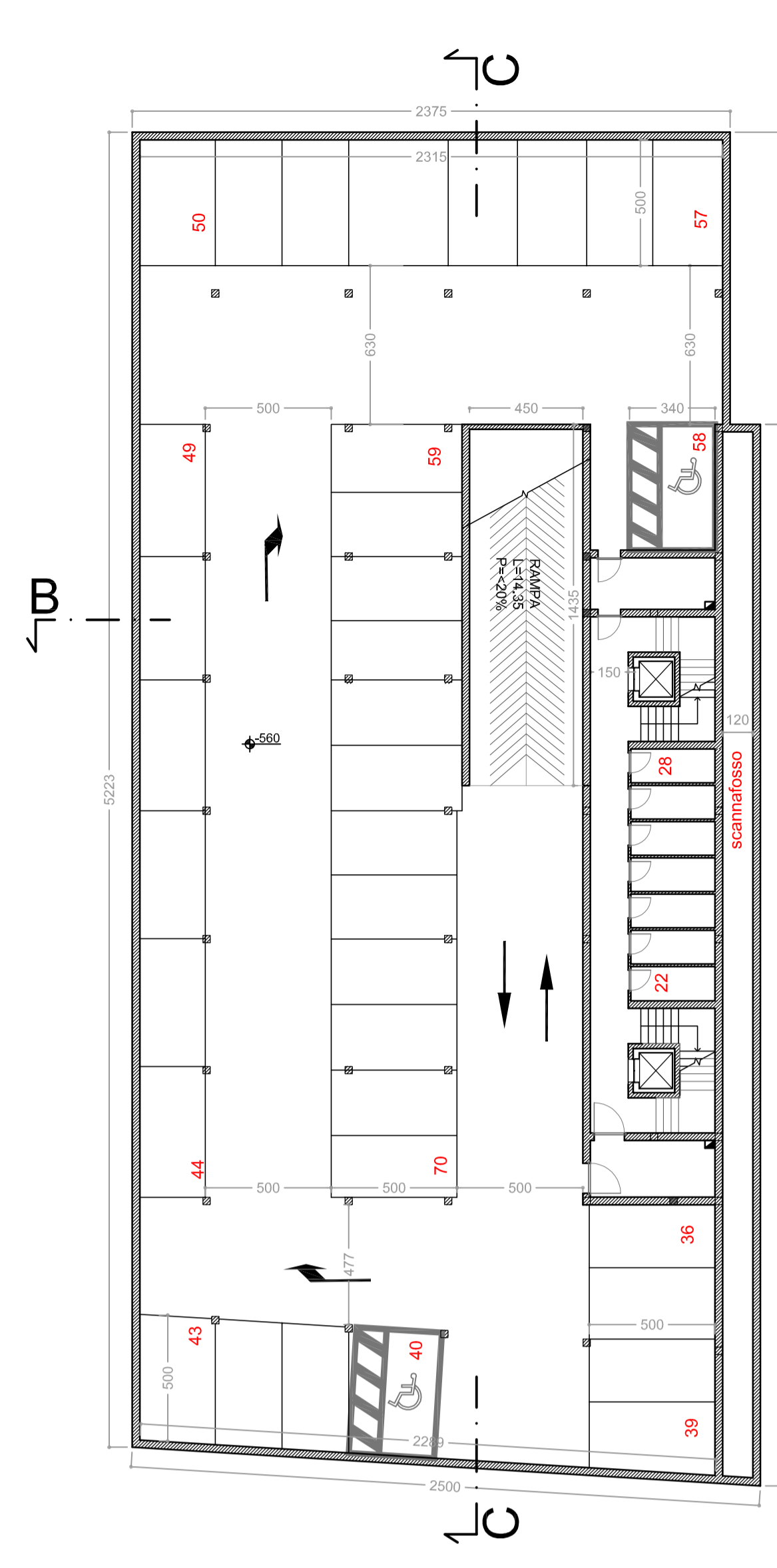

Pianta piano primo interrato Edif. "A" Stato di progetto 1:200



Pianta piano secondo interrato Edif. "A" Stato di progetto 1:200

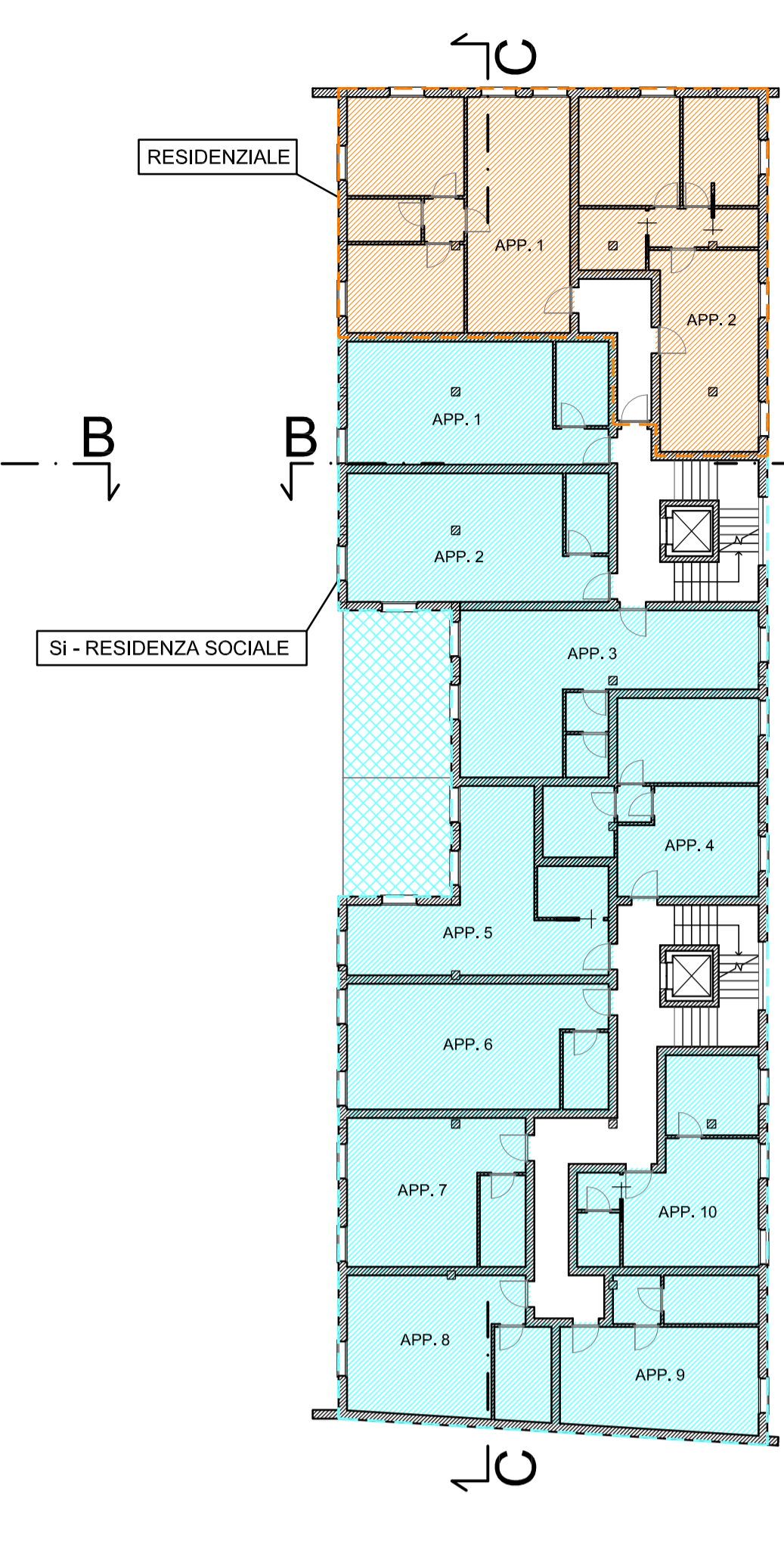

Pianta piano primo Edif. "A" Stato di progetto 1:200

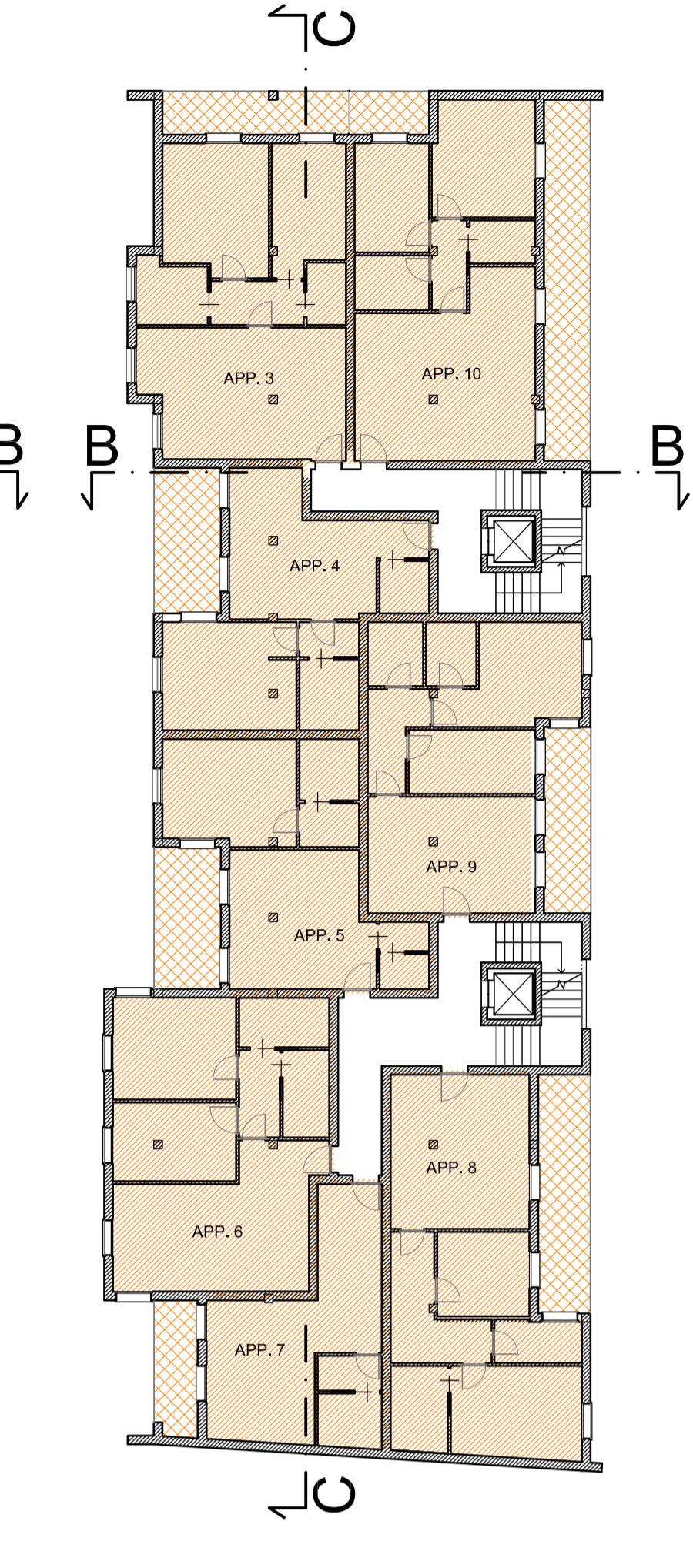

Pianta piano secondo Edif. "A" - Residenziale Stato di progetto 1:200

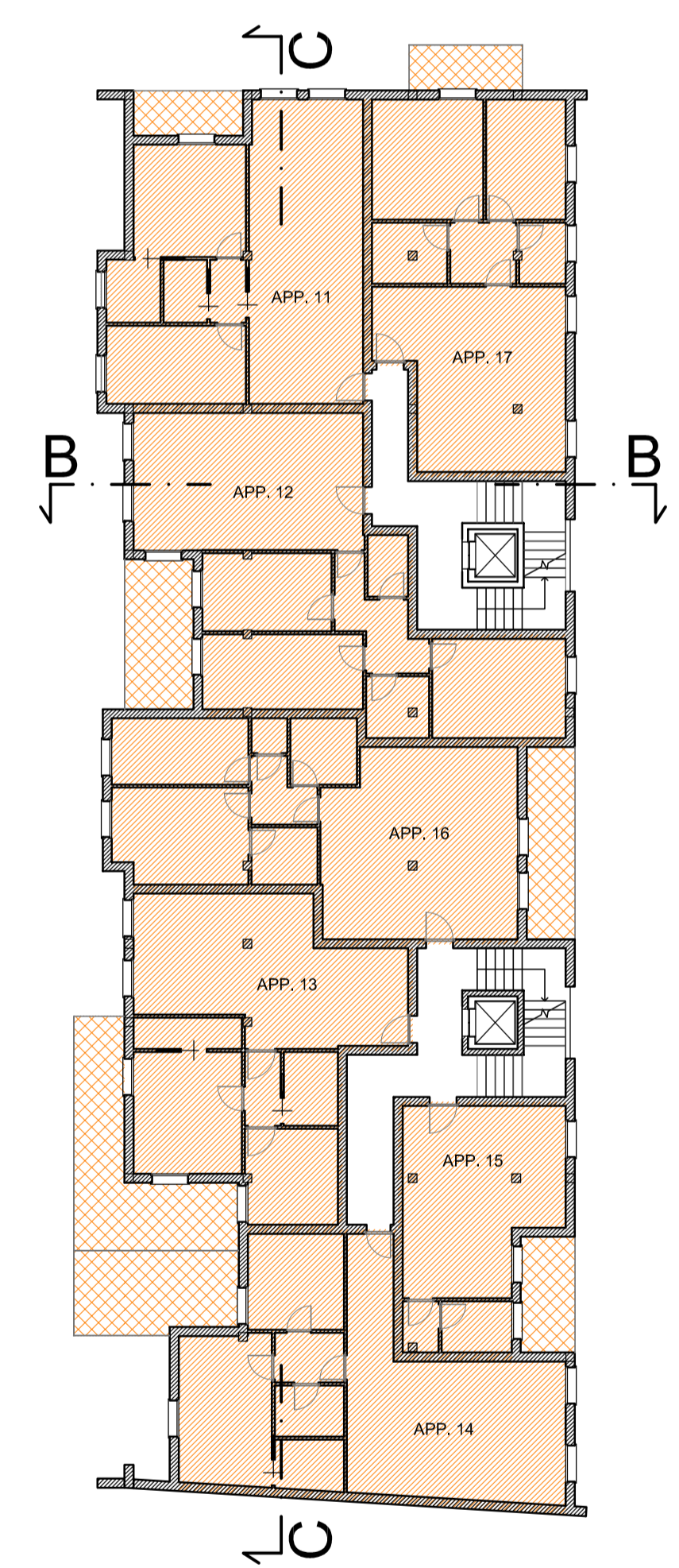

Pianta piano terzo Edif. "A" - Residenziale Stato di progetto 1:200

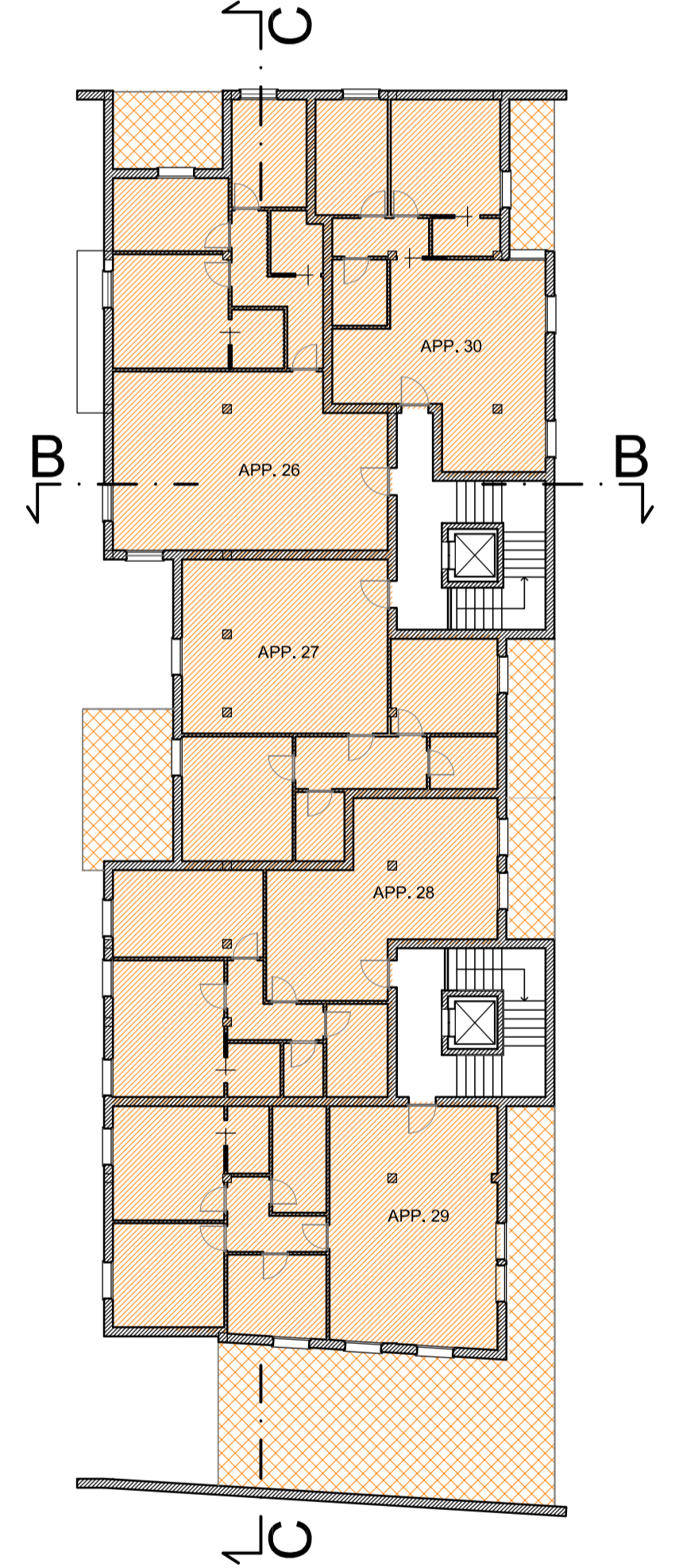

Pianta piano quinto Edif. "A" - Residenziale Stato di progetto 1:200

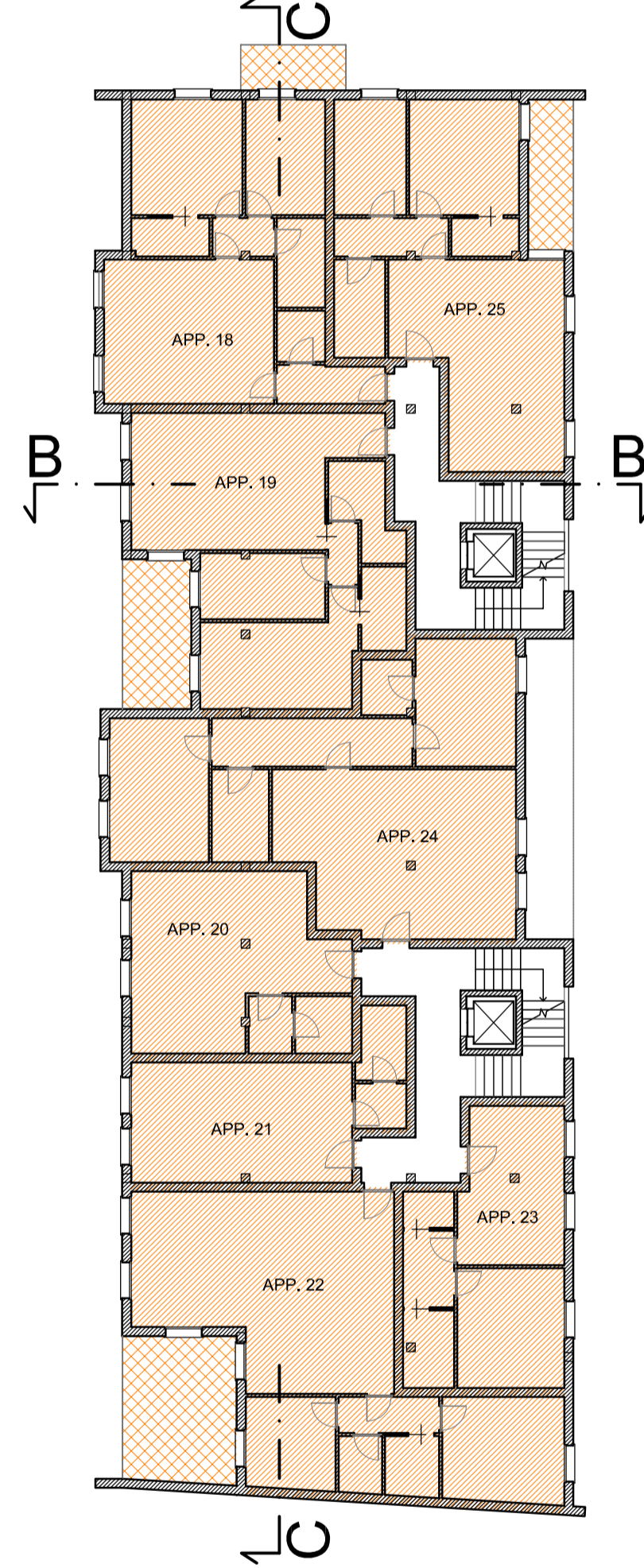

Pianta piano quarto Edif. "A" - Residenziale Stato di progetto 1:200

**LEGENDA**

- Destinazione d'uso: Terziario (D)
- Destinazione d'uso: Servizi (SI)
- Destinazione d'uso: Residenziale (R)
- Parcheggio riservato a disabili
- Posto auto con numerazione progressiva
- Delimitazione lotto di proprietà tot. mq 3676.01 (superficie calcolata con l'ausilio di AutoCAD)
- Altezza edifici adiacenti (sotto-gronda)

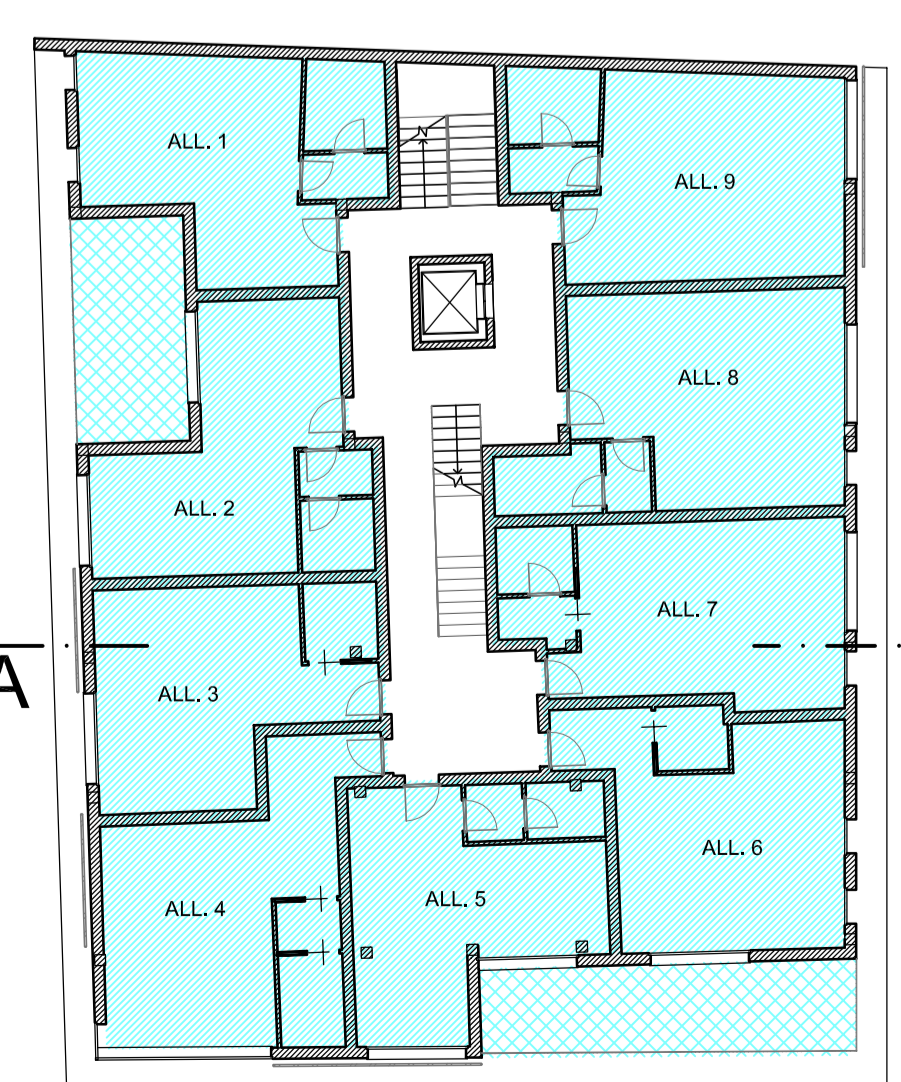

Pianta piano primo Edif. "B" - Studentato Stato di progetto 1:200

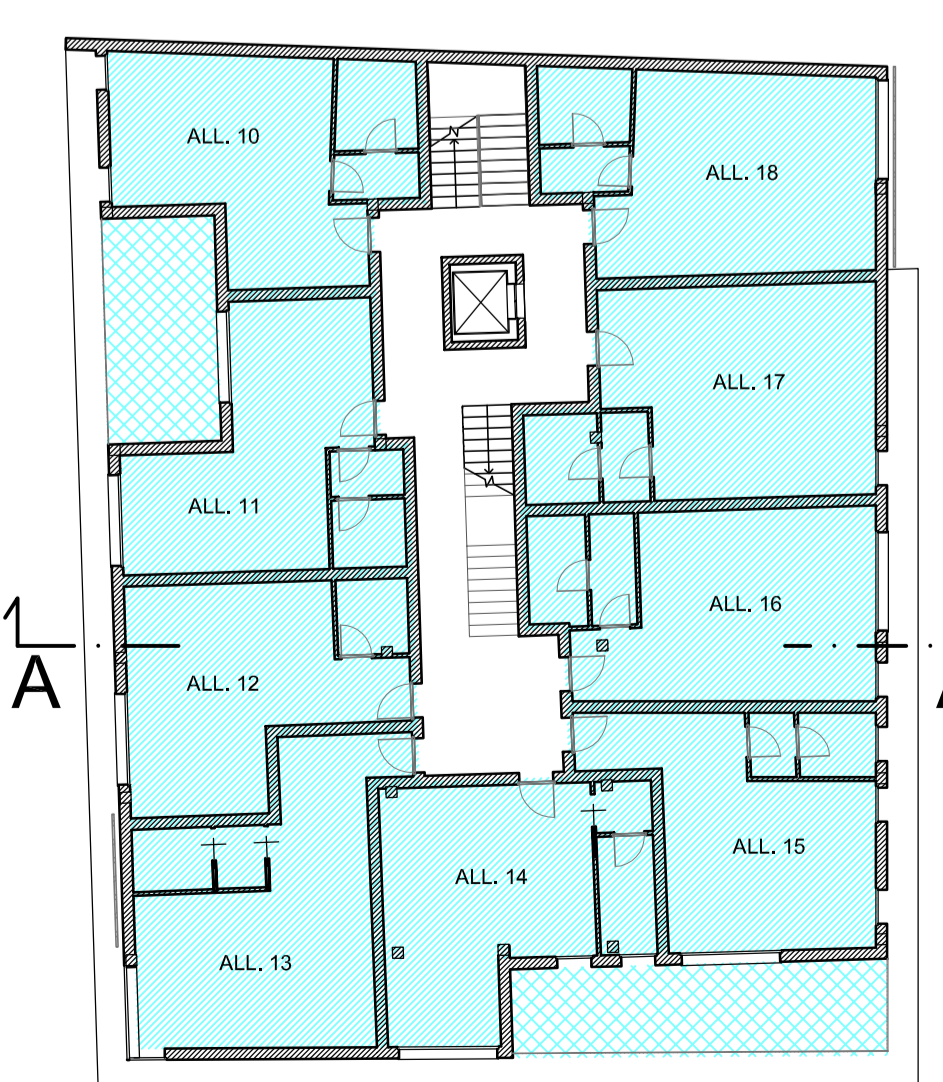

Pianta piano secondo Edif. "B" - Studentato Stato di progetto 1:200

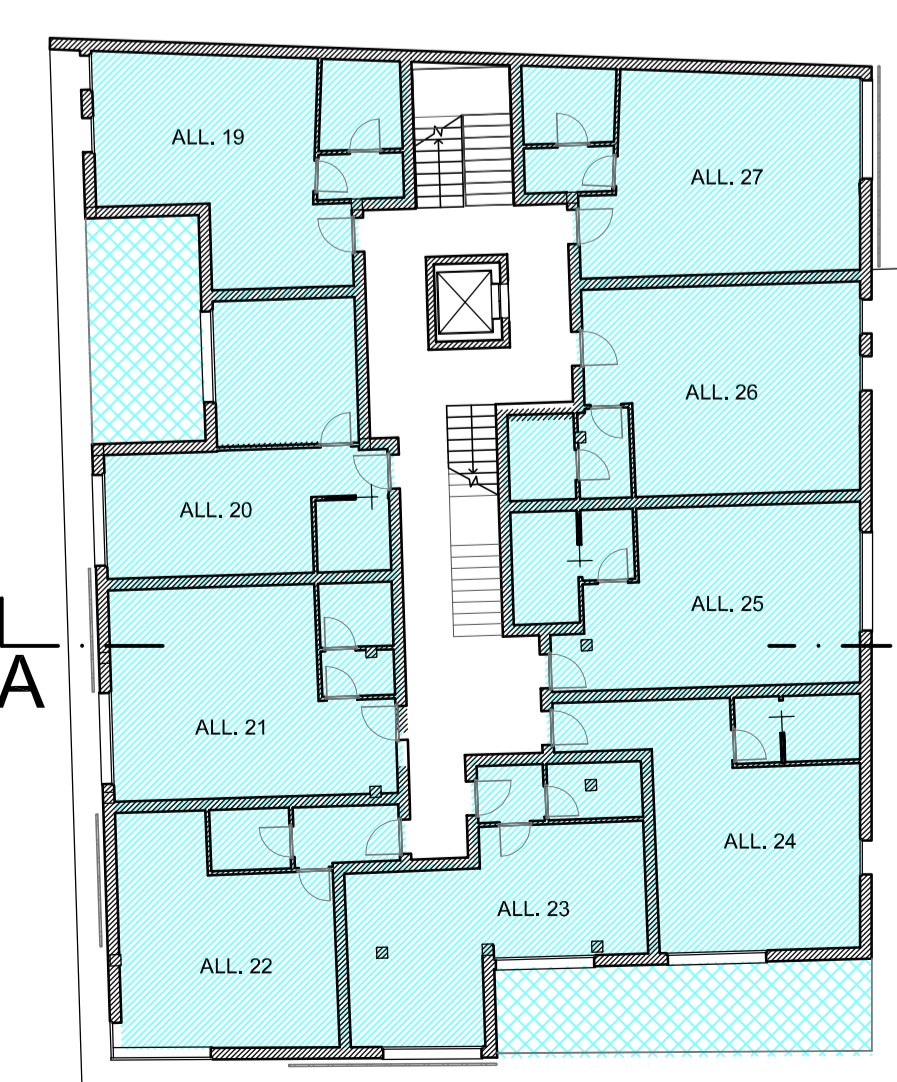

Pianta piano terzo Edif. "B" - Studentato Stato di progetto 1:200

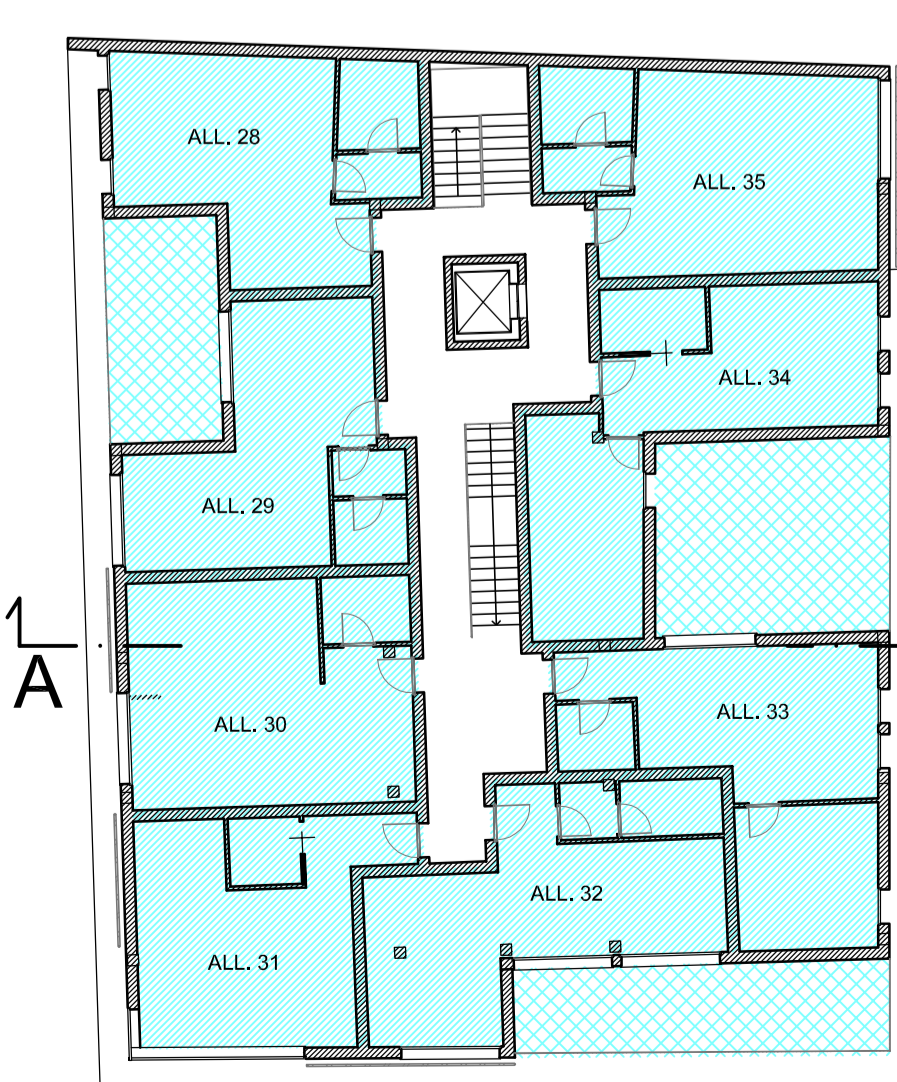

Pianta piano quarto Edif. "B" - Studentato Stato di progetto 1:200

**COMUNE DI PRATO**

**"spazio copernico"**

**PROPOSTA DI PIANO ATTUATIVO PER IL RECUPERO DI UN COMPLESSO EDILIZIO POSTO IN VIA COSTANTINI - VIA ROSSELLINO - VIA ZARINI**

PROPRIETA': COPERNICO COSTRUZIONI IMMOBILIARI S.r.l.  
 LEGALE RAPPRESENTANTE: Rag. SERGIO VEZZANI  
 Corso Silvano Fedi, 24 - 51100 PISTOIA

**PRISMA** INGENGERIA S.r.l. - Società di Ingegneria  
 PRATO - Via del Riforma, 15/A tel. 0574/30291-30304 fax 0574/29128  
 BOLOGNA - Via Mercadante, 4 tel. fax 051/478504  
 cod. Fisc. - P. IVA: 01949600750 - e-mail: prisma@prismaing.it

PROGETTISTA E D.L.L.:  
 Dott. Ing. Alessandro Bertini

03	Maggio 2010	A. Staff	Arch. C. Sarti Ing. A. Bertini
01	Marzo 2009	A. Staff	Arch. C. Sarti Ing. A. Bertini
Data emissione o aggiornamento		Nota	Contributo da Approvazione
Denominazione:		Revisita da:	Elaborato da:

**STATO DI PROGETTO: PIANTE**

IL PRESENTE DOCUMENTO SOSTITUISCE ED ANNULLA IL PRECEDENTE PARI OGGETTO

Scale: **1:200**  
 Codici Progetto: Data: **3348 Maggio 2010**  
 T348.mpg

SPAZIO RISERVATO AL COMUNE: