

PROSPETTO LATO VIA ROSSELLINO - Rapp. 1:200

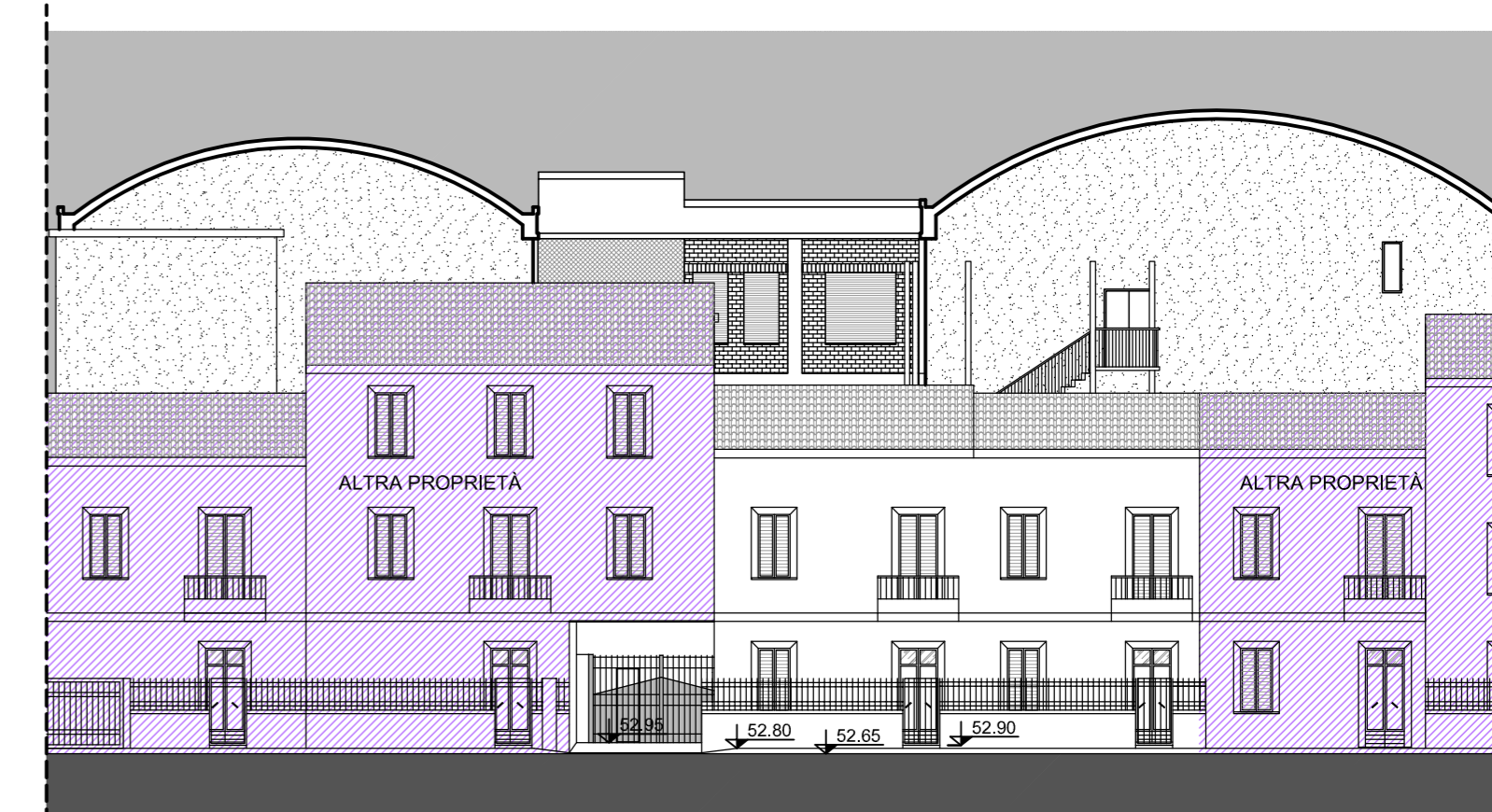

PROSPETTO LATO VIA COSTANTINI - Rapp. 1:200



PROSPETTO LATO VIA ZARINI - Rapp. 1:200

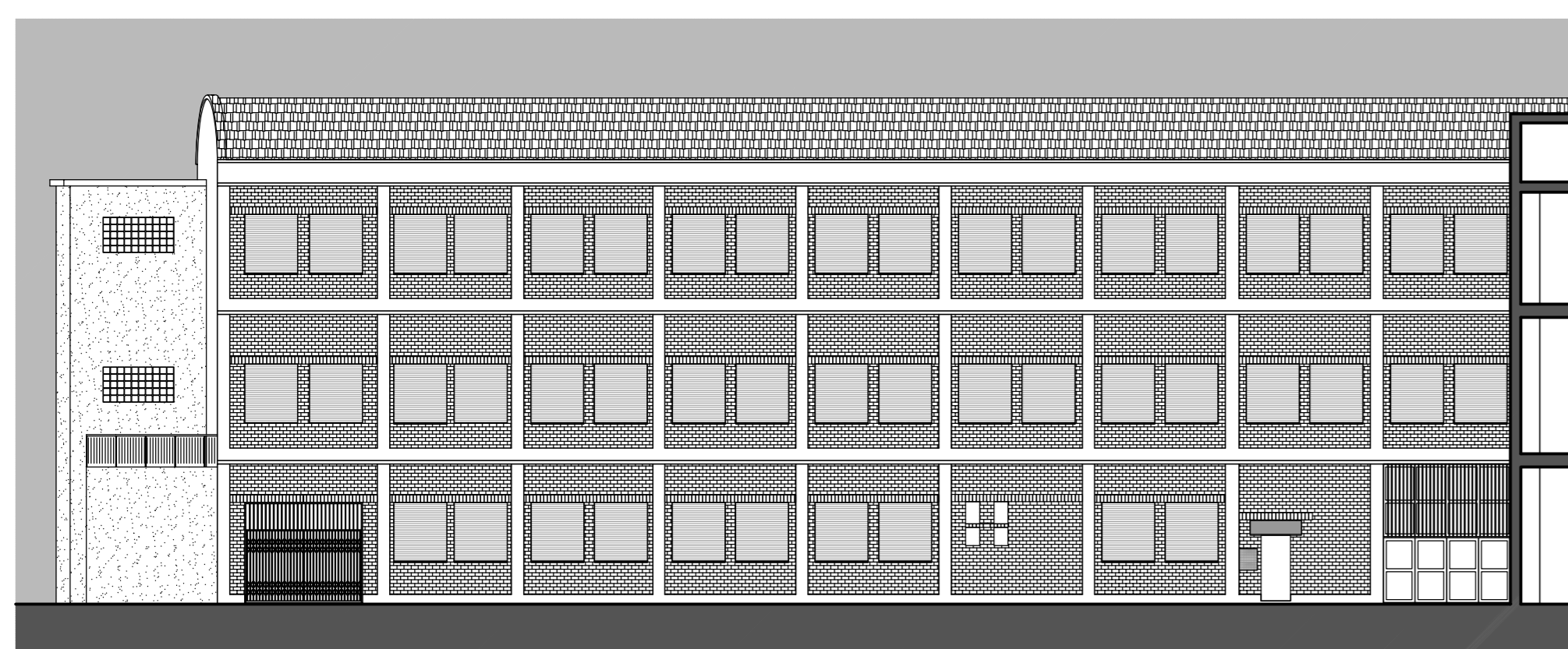

PROSPETTO PIAZZALE INTERNO - Rapp. 1:200

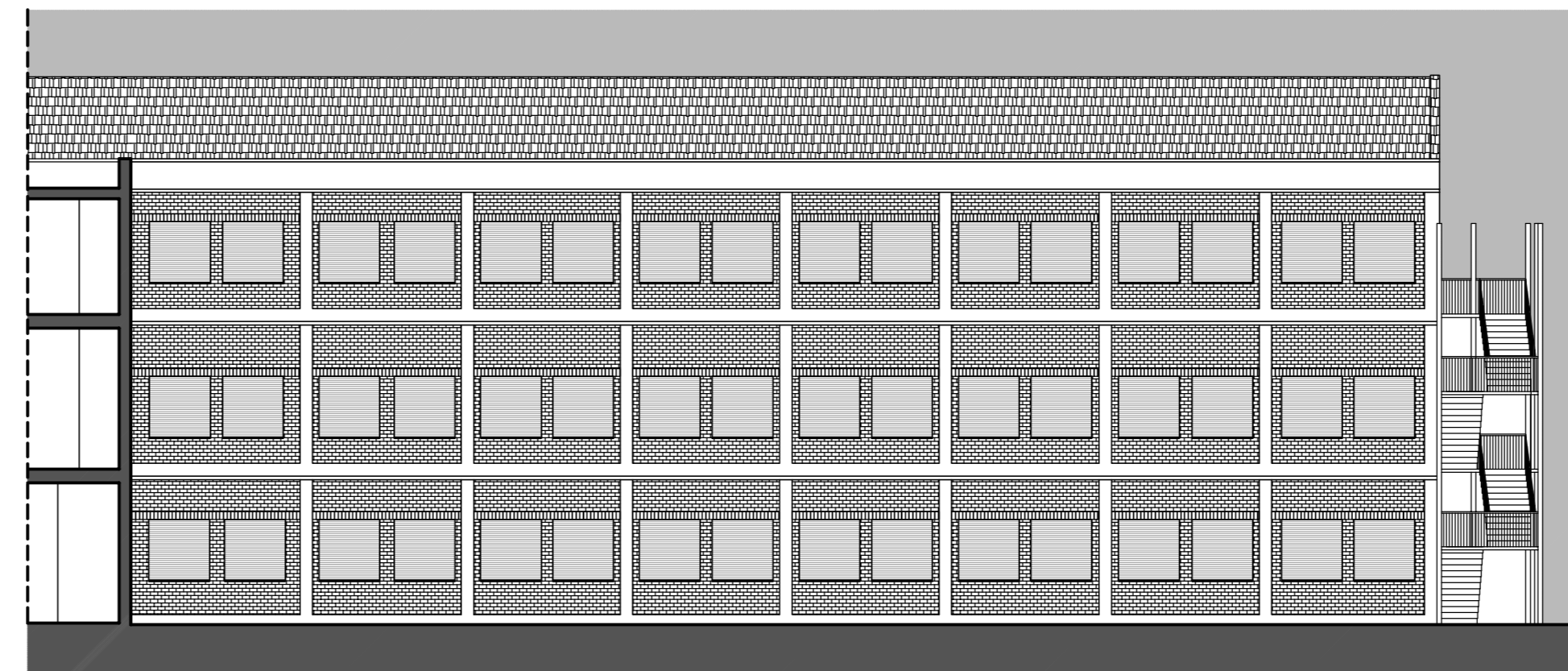

PROSPETTO PIAZZALE INTERNO - Rapp. 1:200

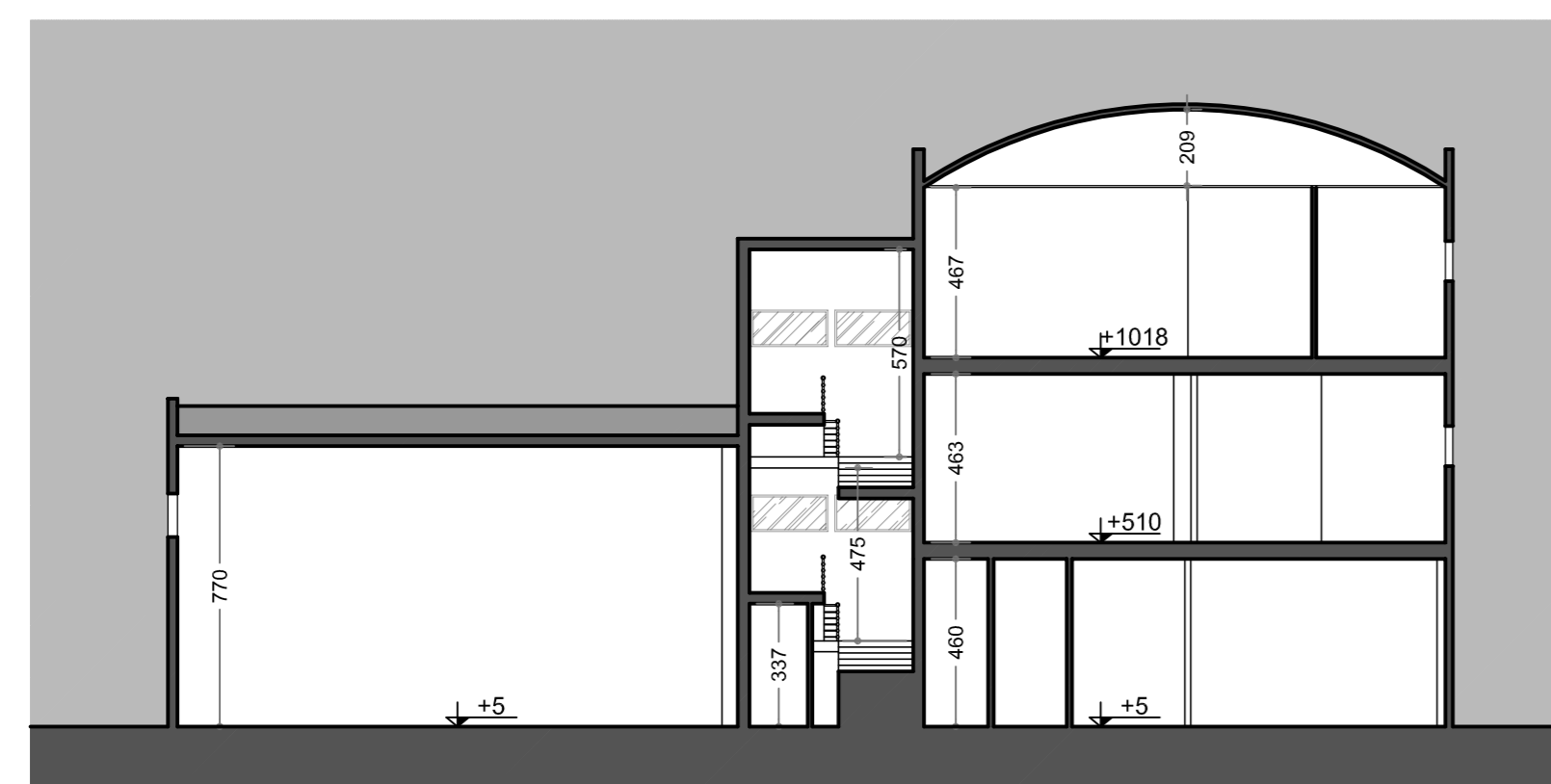

SEZIONE A-A - Rapp. 1:200



SEZIONE B-B - Rapp. 1:200

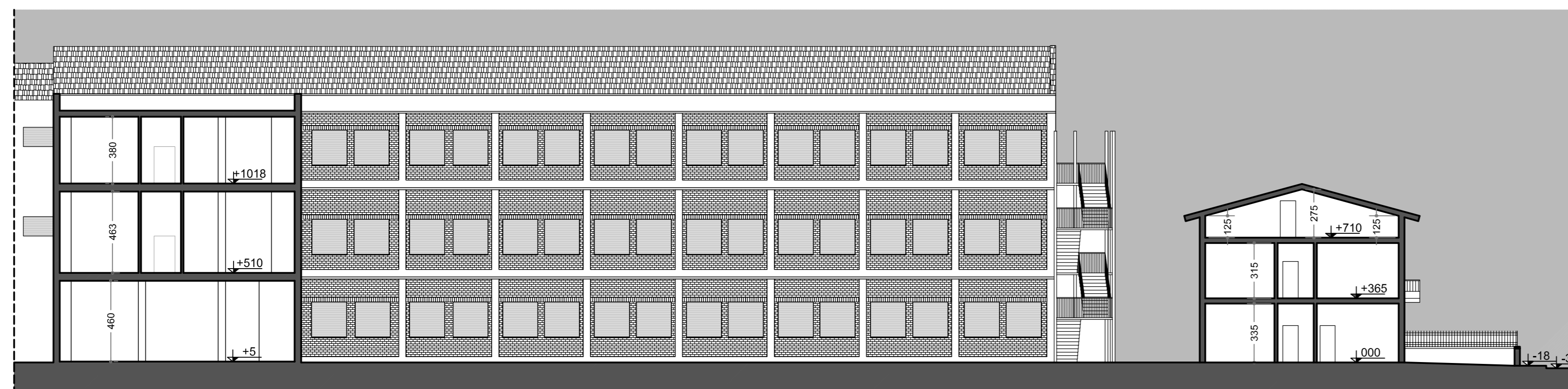



SEZIONE C-C - Rapp. 1:200

COMUNE DI PRATO  
**" spazio copernico "**  
  
 PROPOSTA DI PIANO ATTUATIVO PER IL  
 RECUPERO DI UN COMPLESSO EDILIZIO POSTO IN  
 VIA COSTANTINI - VIA ROSSELLINO - VIA ZARINI

PROPRIETÀ: COPERNICO COSTRUZIONI IMMOBILIARI S.r.l.

LEGALE RAPPRESENTANTE: Rag. SERGIO VEZZANI  
 Corso Silvano Fedi, 24 - 51100 PISTOIA

 **PRISMA INGENGERIA S.r.l.** - Società di Ingegneria  
 PRATO-Via del Romito, 15/4 tel.0574/38297-30304 fax.0574/29128  
 BOLOGNA-Via Mercadante,4 tel.-fax 051/478504  
 cod. fisc. - P. IVA: 01984900975 e-mail:prisma@prismaing.it   
 PROGETTISTA E D.LL.:  
 Dott. Ing. Alessandro Bertini

03					
02					
01	Marzo 2009		A. Staffi	Arch. C. Santi	Ing. A. Bertini
Revisione	Data emissione o aggiornamento	Note	Redatto da :	Controllato da :	Approvato da :
Denominazione:	STATO DI FATTO: PROSPETTI E SEZIONI				Elaborato: <b>5</b>
				Scala: 1:200	Data :
				Codice Progetto: 3.348	Marzo 2009
				3348.dwg	

SPAZIO RISERVATO AL COMUNE: