

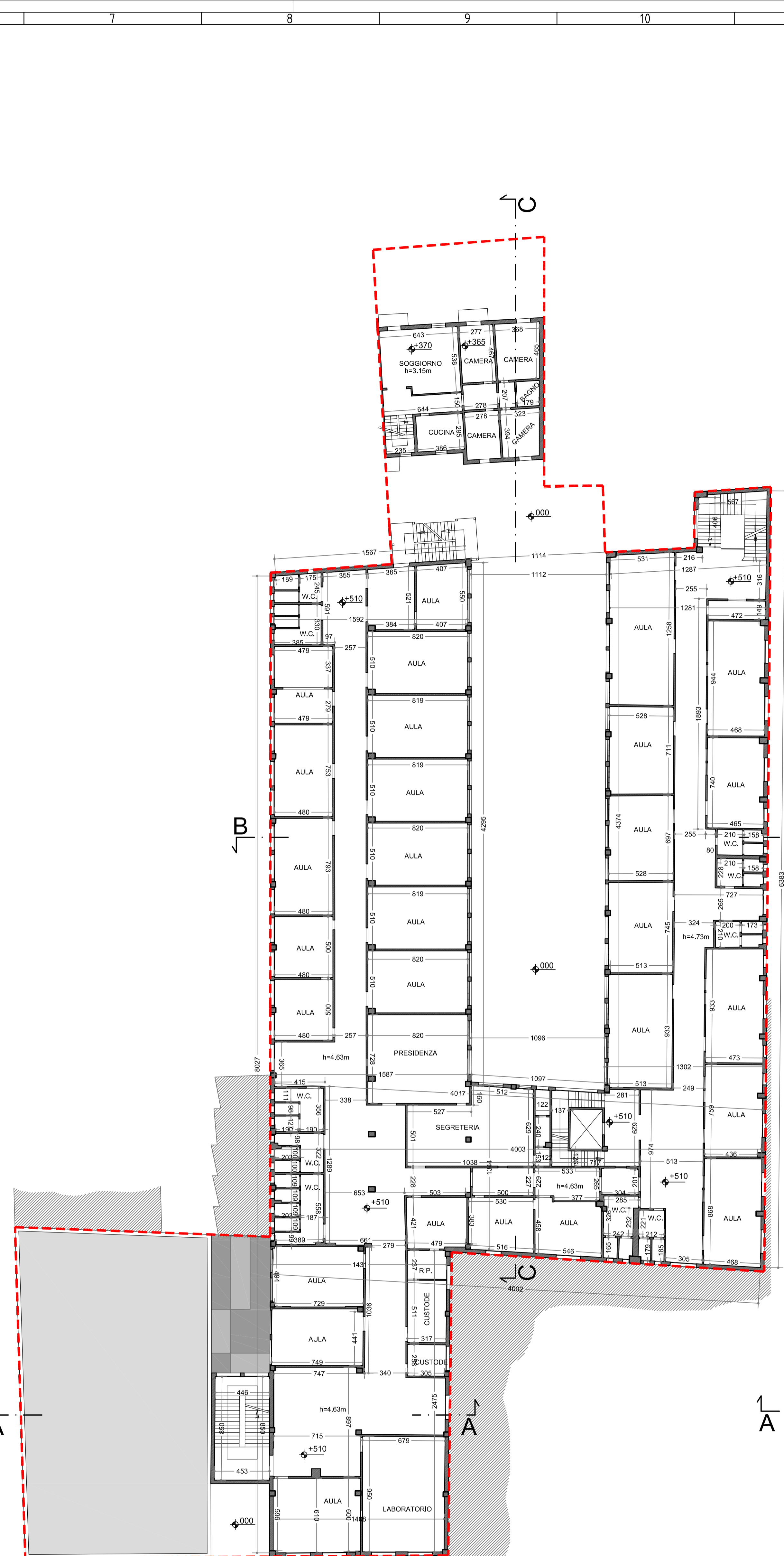

"R" - Pianta piano terra stato di fatto

1:200



"R" - Pianta piano primo stato di fatto

1:200



"R" - Pianta piano secondo stato di fatto

1:200

COMUNE DI PRATO  
"spazio copernico"

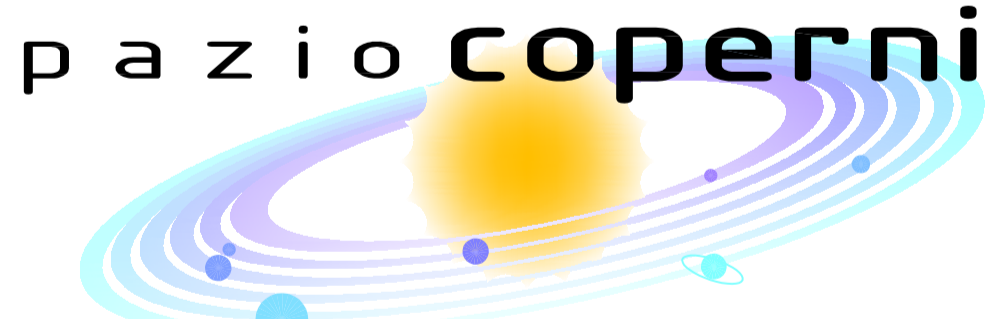

PROPOSTA DI PIANO ATTUATIVO PER IL  
RECUPERO DI UN COMPLESSO EDILIZIO POSTO IN  
VIA COSTANTINI - VIA ROSSELLINO - VIA ZARINI

PROPRIETA': COPERNICO COSTRUZIONI IMMOBILIARI S.r.l.  
LEGALE RAPPRESENTANTE: Rag. SERGIO VEZZANI  
Corso Silvano Fedi, 24 - 51100 PISTOIA

PROGETTISTA E D.L.L.:  
Dott. Ing. Alessandro Bertini

03					
01	Marzo 2009	Nota	A. Staffi	Arch. C. Staffi	Ing. A. Bertini
Redazione (Data emissione o aggiornamento)					
Denominazione:					
STATO DI FATTO: PIANTE					4
Scale: 1:200					
Codice Progetto: 3348					
Data: Marzo 2009					
Elaborato: 1348.dwg					

SPAZIO RISERVATO AL COMUNE: