

COMUNE DI PRATO

“ spazio copernico ”



PROPOSTA DI PIANO ATTUATIVO PER IL
RECUPERO DI UN COMPLESSO EDILIZIO POSTO IN
VIA COSTANTINI - VIA ROSSELLINO - VIA ZARINI

PROPRIETA': COPERNICO COSTRUZIONI IMMOBILIARI S.r.l.

LEGALE RAPPRESENTANTE: Rag. SERGIO VEZZANI
Corso Silvano Fedi, 24 - 51100 PISTOIA



PRISMA INGEGNERIA S.r.l. - Società di Ingegneria

PRATO-Via del Romito,15/4 tel.0574/38297-30304 fax.0574/29128

BOLOGNA-Via Mercadante,4 tel.-fax 051/478504

cod. fisc. - P. IVA: 01984900975 e-mail:prisma@prismaing.it



EN ISO 9001:2000
78 100 061038

PROGETTISTA E D.LL.:
Dott. Ing. Alessandro Bertini

03					
02					
01	Marzo 2009		A.Staffi	Arch. C. Santi	Ing. A. Bertini
Revisione	Data emissione o aggiornamento	Note	Redatto da :	Controllato da :	Approvato da :
Denominazione: STATO ATTUALE DOCUMENTAZIONE FOTOGRAFICA				Elaborato: B	
				Scala:	
				Codice Progetto:	Data :
				3348	Marzo 2009
				3348.dwg	

SPAZIO RISERVATO AL COMUNE:

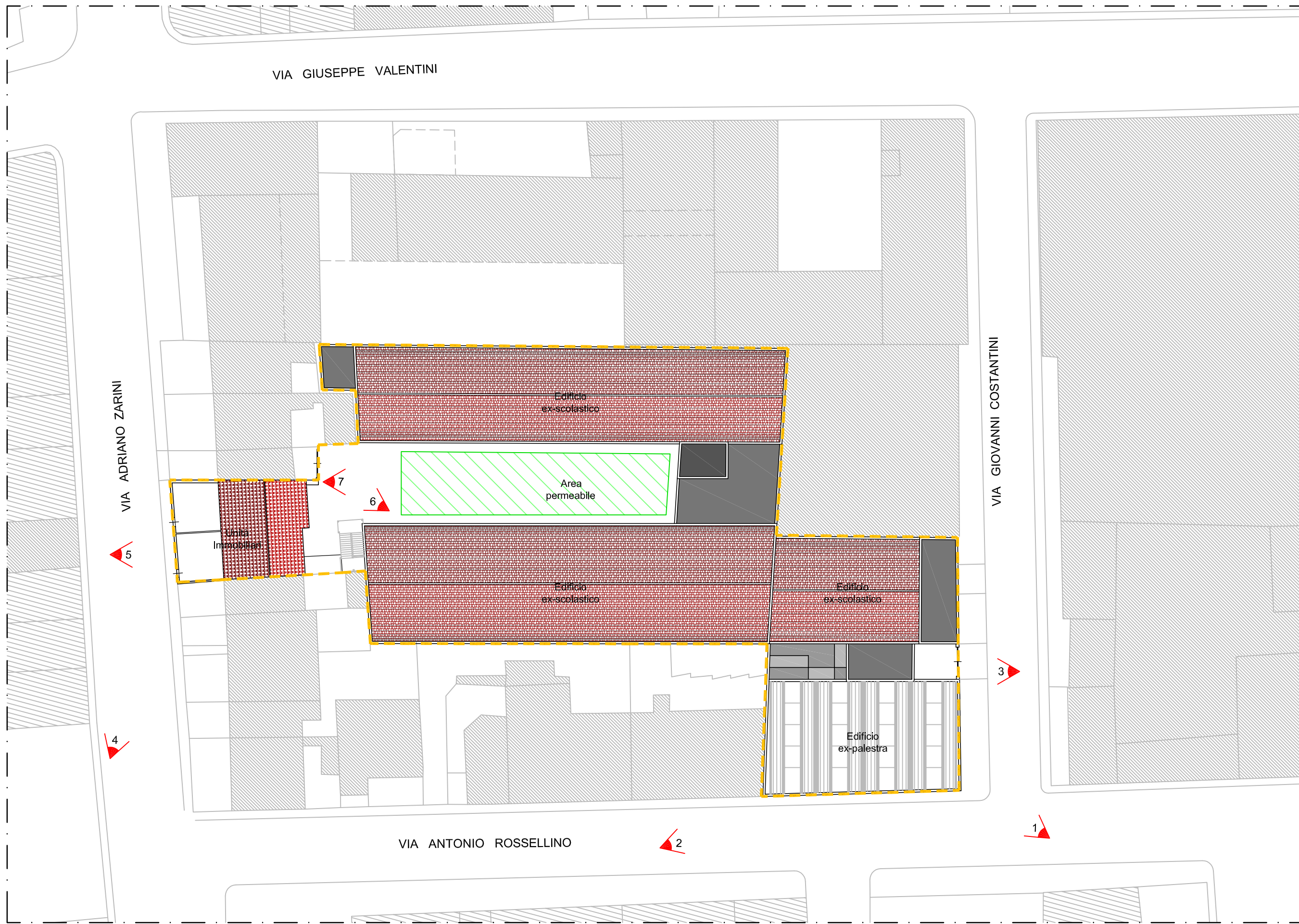

Planimetria Generale Attuale



FOTO AEREA



FOTO 1

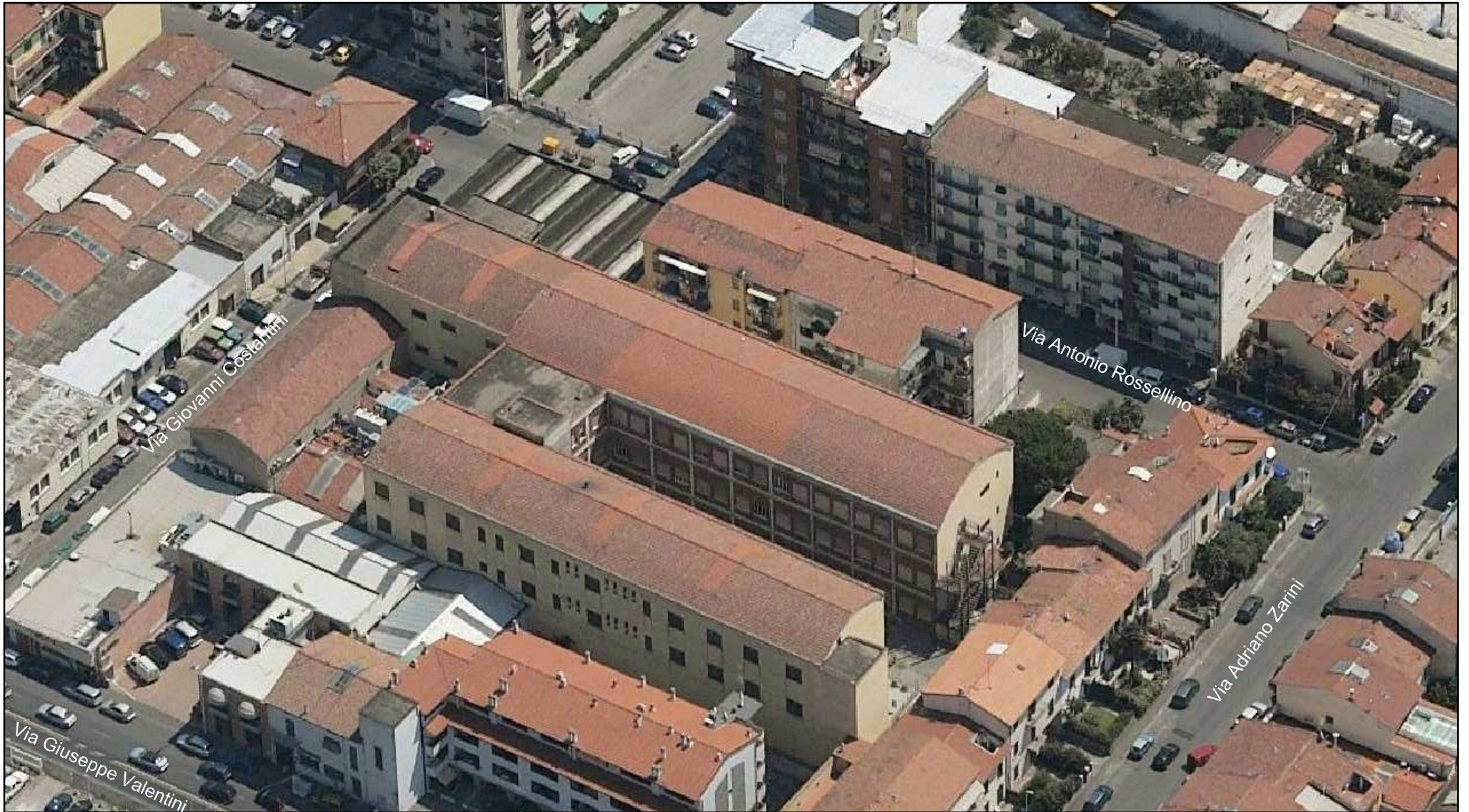

FOTO 2



FOTO 3



FOTO 4



Via Adriano Zarini

FOTO 5



FOTO 6



FOTO 7