

Comune di Prato

Schema direttore S.D.7 "Intorno a via Valentini"
(Art.99 R.U.)

Variante a Piano di Recupero n. 155
approvato con D.C.C. n. 79 del 08/05/2008

Proprietà:

Paolo Bruschi C.F. BRISPLA43P04L775Q
Sandra Bruschi C.F. BRSSDRS0R970990P
Immobiliare Paolo Bruschi & C. di Bruschi Paolo s.a.s. C.F. 03675070482
Immobiliare Bruschi Renzo & C. s.a.s. C.F. 84033310487
Tofani Paolo Roberto C.F. TFINPRB47M180995S
Tofani Paola Roberta C.F. TFINPRB46E570999K
Panerai Donatella C.F. PNIRDL194670999Q

Progettisti:

Arch. Alberto Primi C.F. PRIMRLT42003G999C
Arch. Luciano Peisih C.F. PSHLONS4C29F205F
Ing. Lido Paoli C.F. PLALLC34D180999X

Elaborato n° V10

Prospetti e Sezioni Nuovi Edifici

Scala 1:200

AGGIORNAMENTO FEBBRAIO 2010



Prospetto SUD

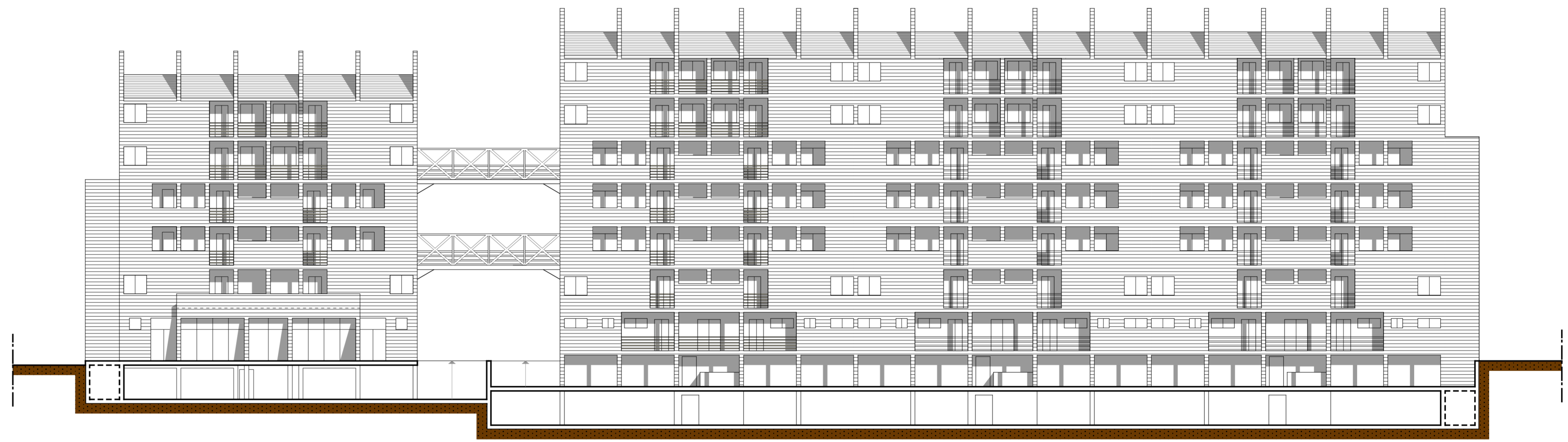

Prospetto NORD

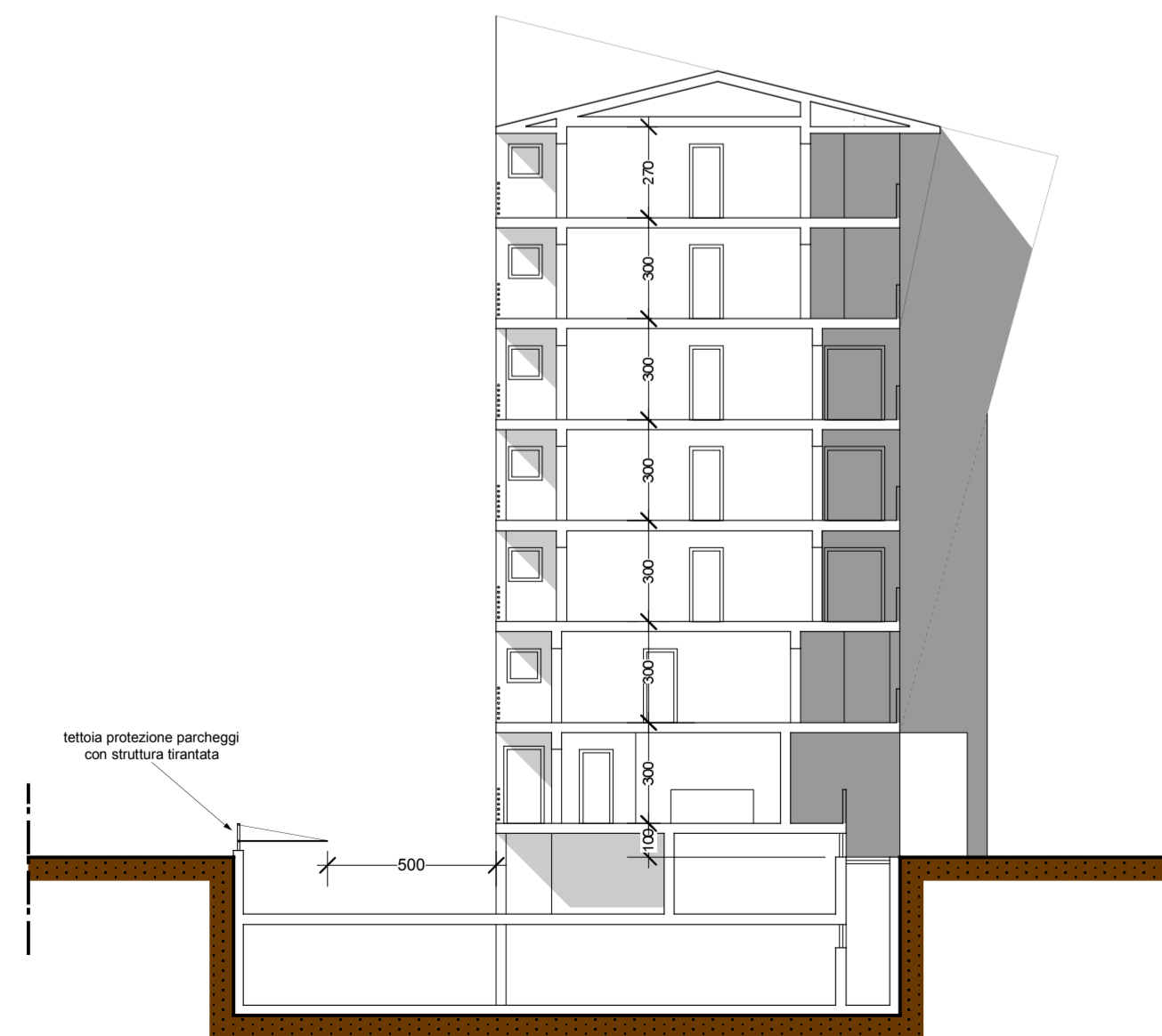

Sezione A-A

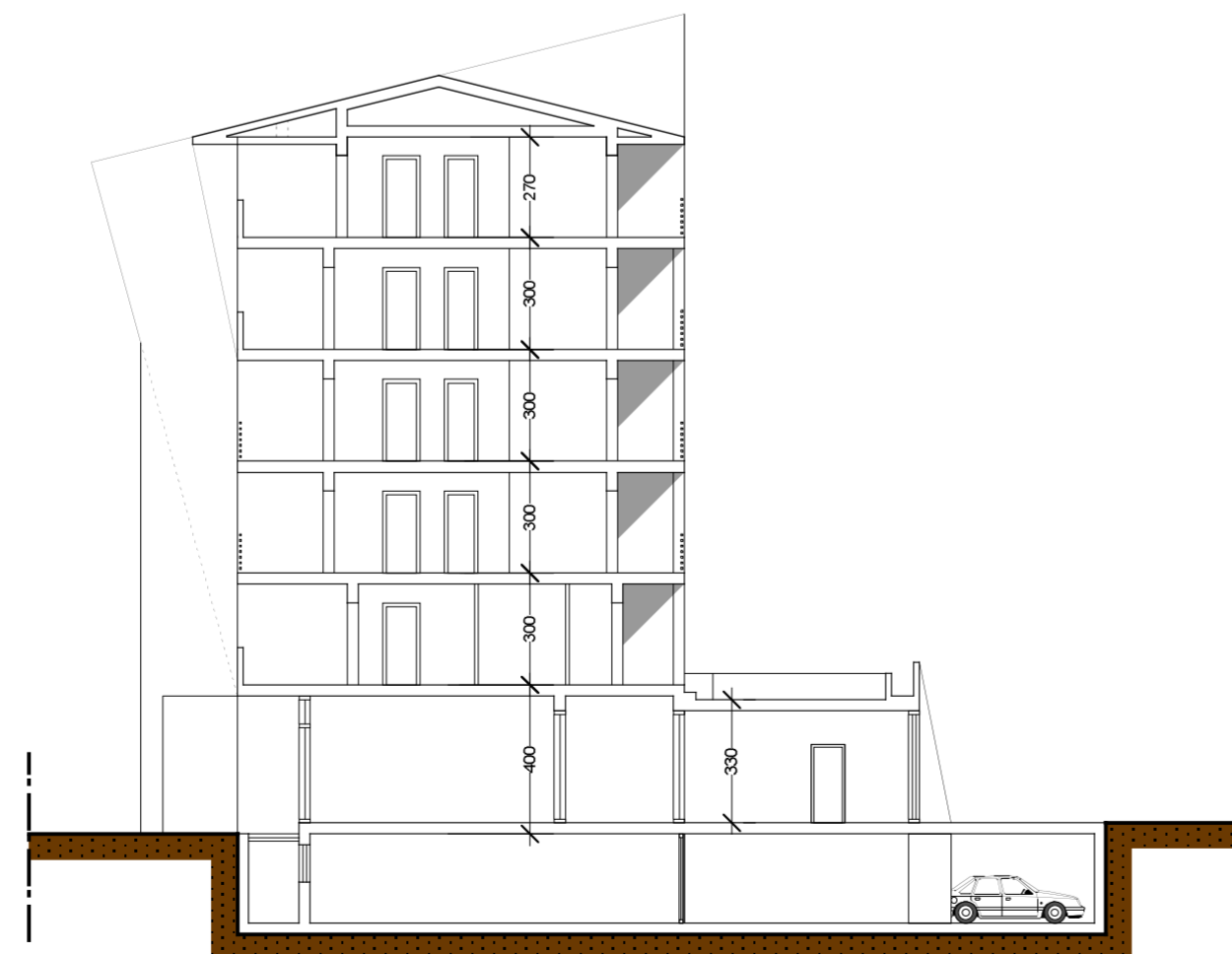

Sezione B-B

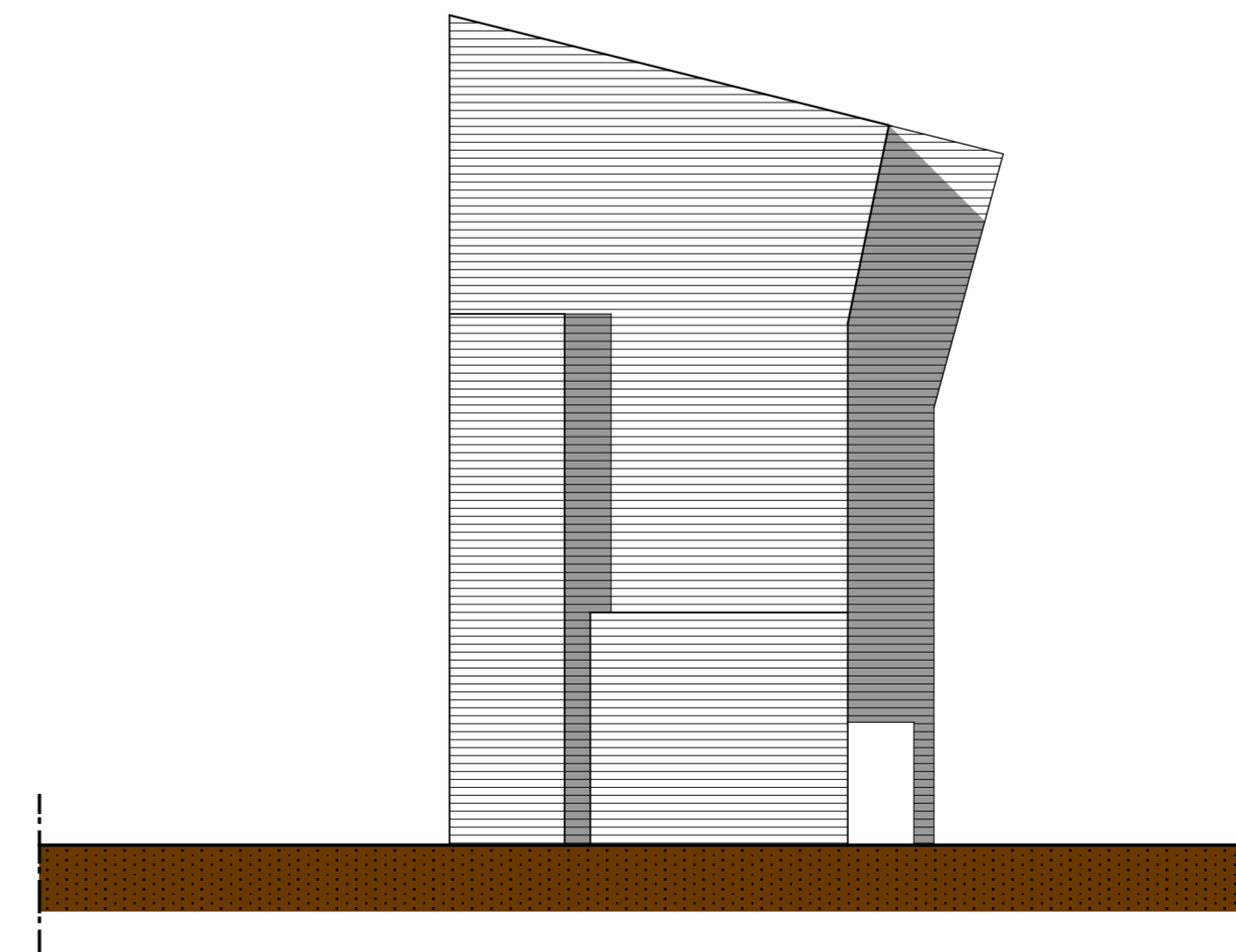

Prospetto OVEST

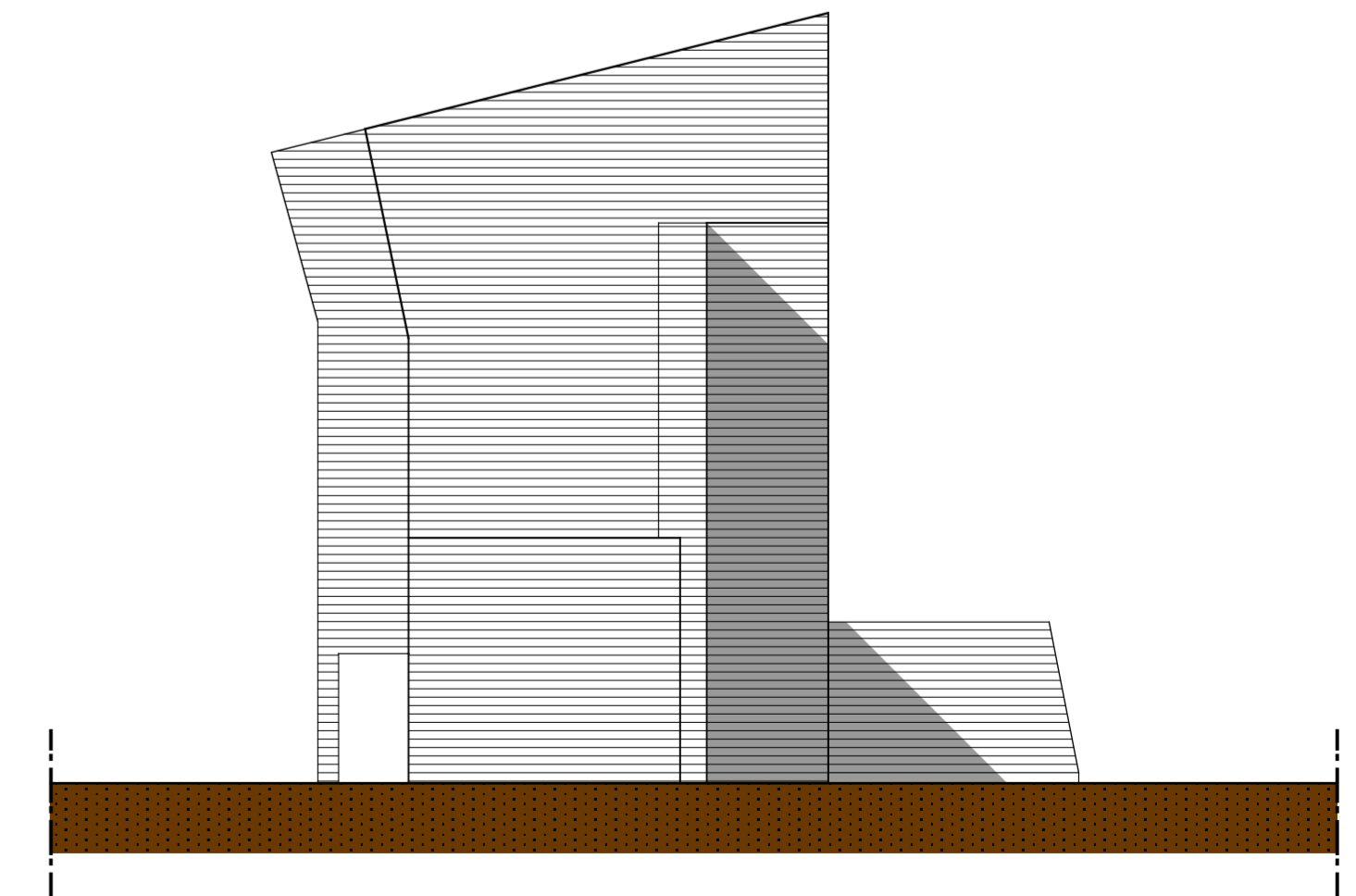

Prospetto EST