

Comune di Prato

Schema direttore S.D.7 "Intorno a via Valentini"  
(Art.99 R.U.)

Variante a Piano di Recupero n. 155  
approvato con D.C.C. n. 79 del 08/05/2008

Proprietà:

Paolo Bruschi C.F. BRSPLA43P04L775Q  
Sandra Bruschi C.F. BRSDR50R57G999P  
Immobiliare Paolo Bruschi & C. di Bruschi Paolo s.a.s. C.F. 03673070482  
Immobiliare Bruschi Renzo & C. s.a.s. C.F. 84033310487  
Tofani Paolo Roberto C.F. TFPNPRB47M18G999S  
Tofani Paola Roberta C.F. TFPNPRB46E57G999K  
Panerai Donatella C.F. PNRDOL15H67G999O

Progettisti:

Arch. Alberto Primi C.F. PRMRLT42D03G999C  
Arch. Luciano Peisih C.F. PSHLCN54C29F205F  
Ing. Lido Paoli C.F. PLALLC34D18G999X

Elaborato n° V8

Stato di progetto Istanza Prospetti e Sezione

Scala 1:200

AGGIORNAMENTO FEBBRAIO 2010

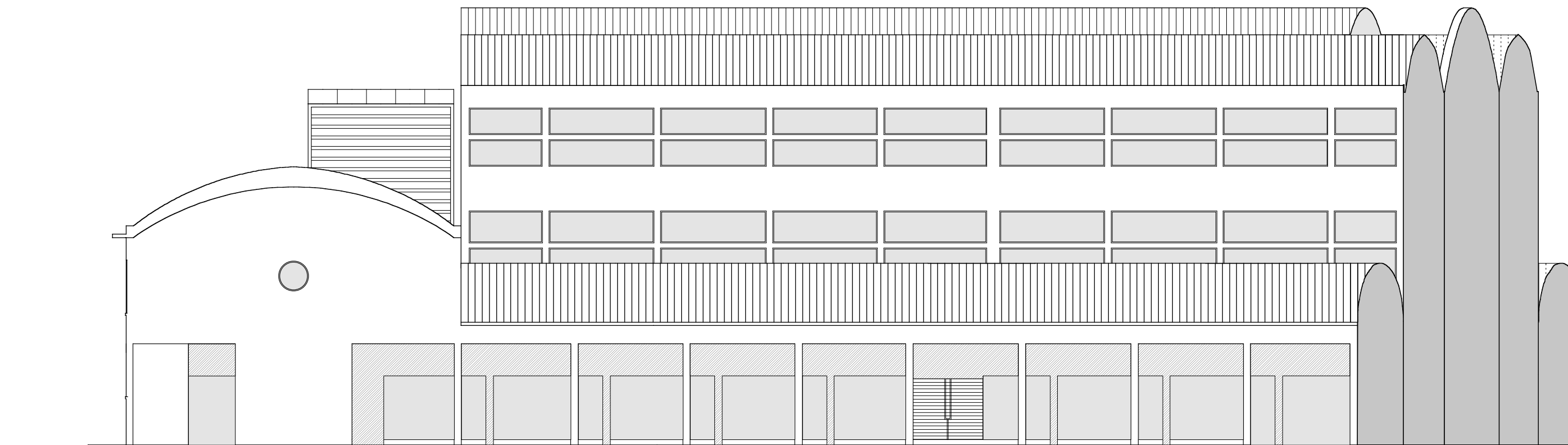

Prospetto laterale

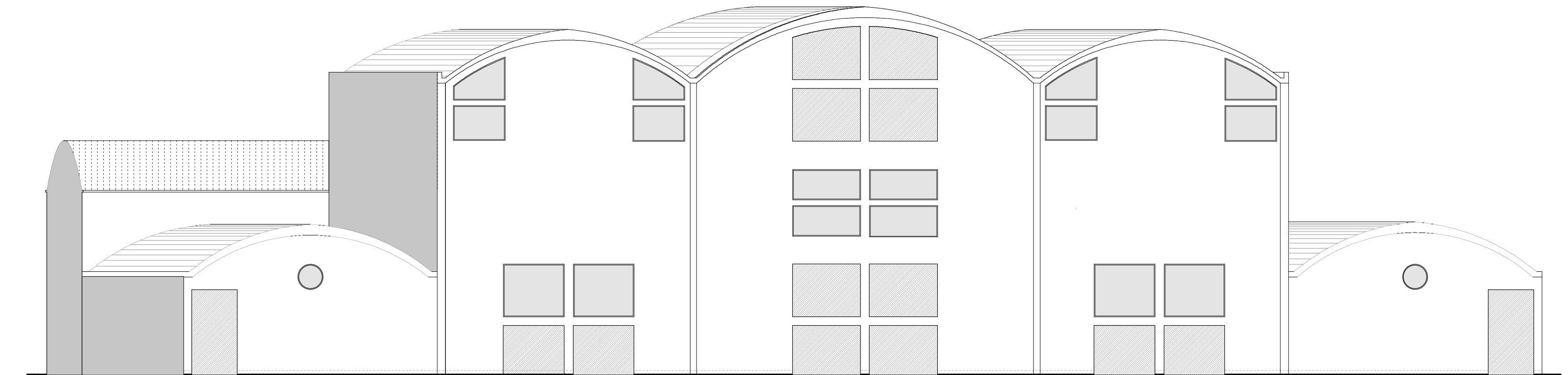

Prospetto tergale

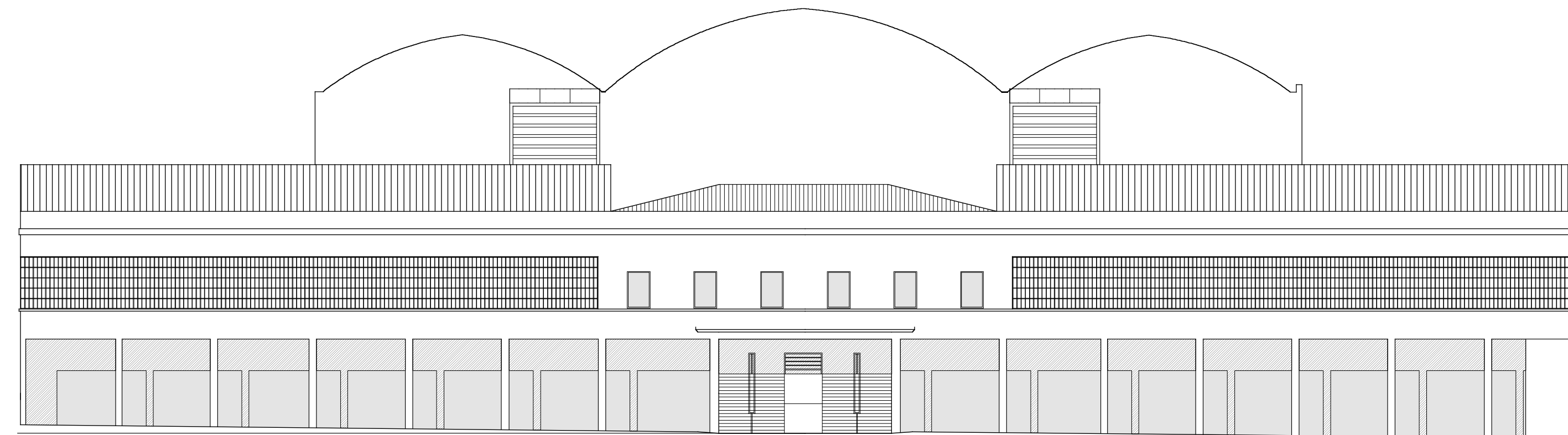

Prospetto frontale

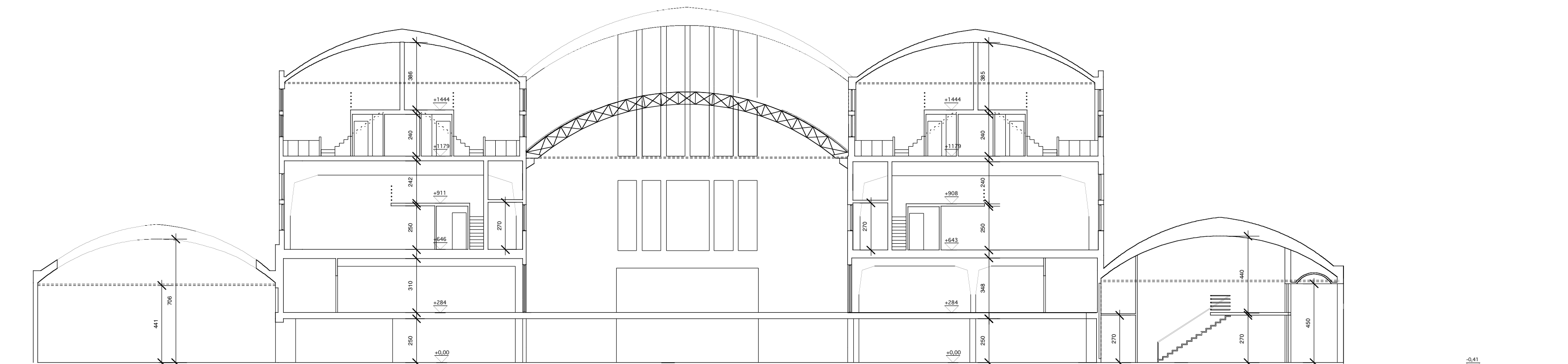

Sezione A-A