

Comune di Prato

Schema direttore S.D.7 "Intorno a via Valentini"
(Art.99 R.U.)

Variante a Piano di Recupero n. 155
approvato con D.C.C. n. 79 del 08/05/2008

Proprietà:

Paolo Bruschi C.F. BRSP1A439417550
Sandra Bruschi C.F. BRSS2F09167599P
Immobiliare Paolo Bruschi & C. di Bruschi Paolo s.a.s. C.F. 03673070482
Immobiliare Bruschi Renzo & C. s.a.s. C.F. 84033330487
Tofani Paolo Roberto C.F. TFPNFB4M1809985
Tofani Paola Roberta C.F. TFPNFB4E510298K
Panerai Donatella C.F. PANELL1518702993

Progettisti:

Arch. Alberto Primi C.F. PRMRLT4D0003998C
Arch. Luciano Peisih C.F. PSMLCN54C29705F
Ing. Lido Paoli C.F. PUALC04D180398X

Elaborato n° V7

Stato di progetto lanificio Piante piano primo e secondo

Scala 1:200

Novembre 2008

Pianta piano 1

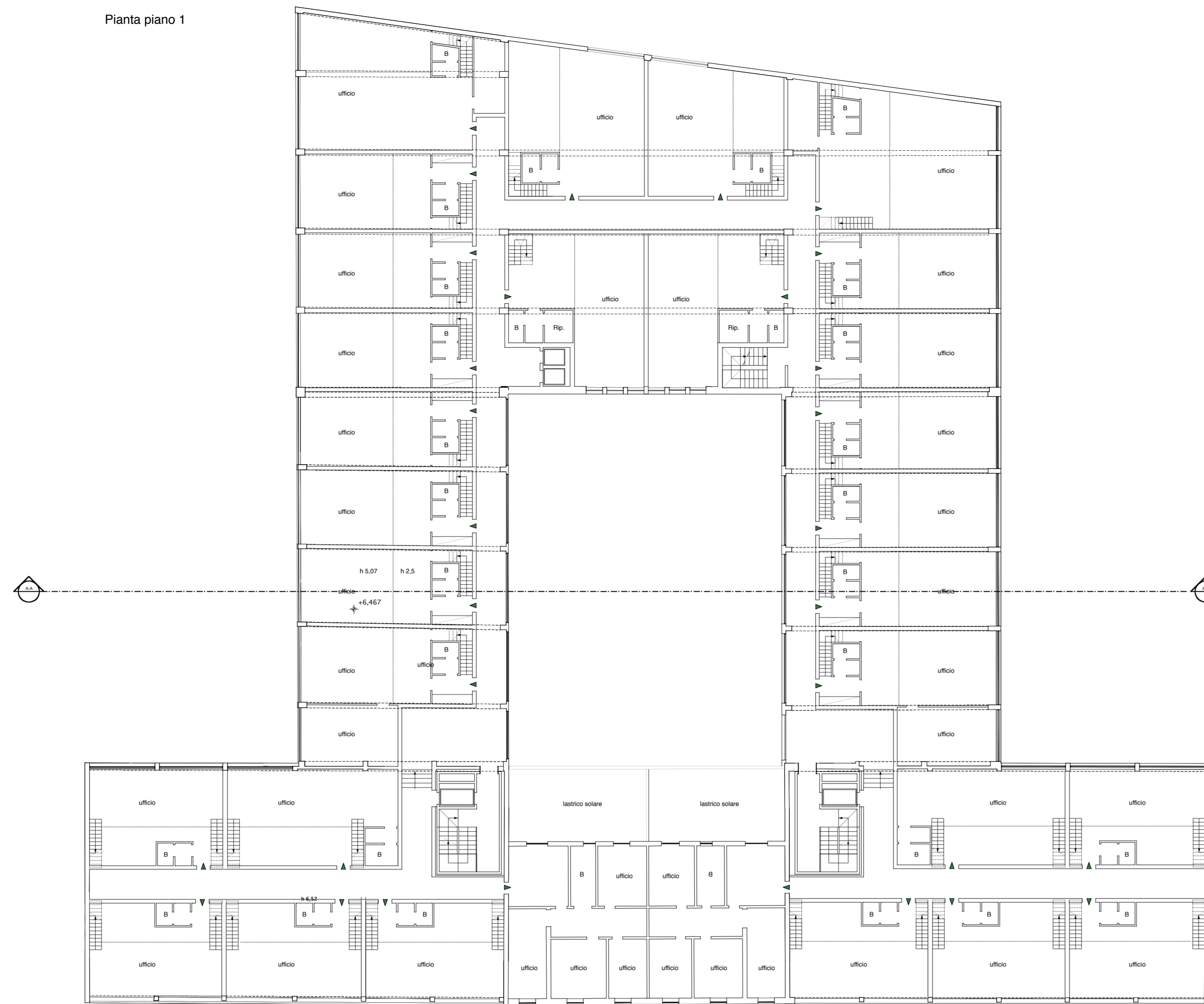

Pianta soppalchi piano 1

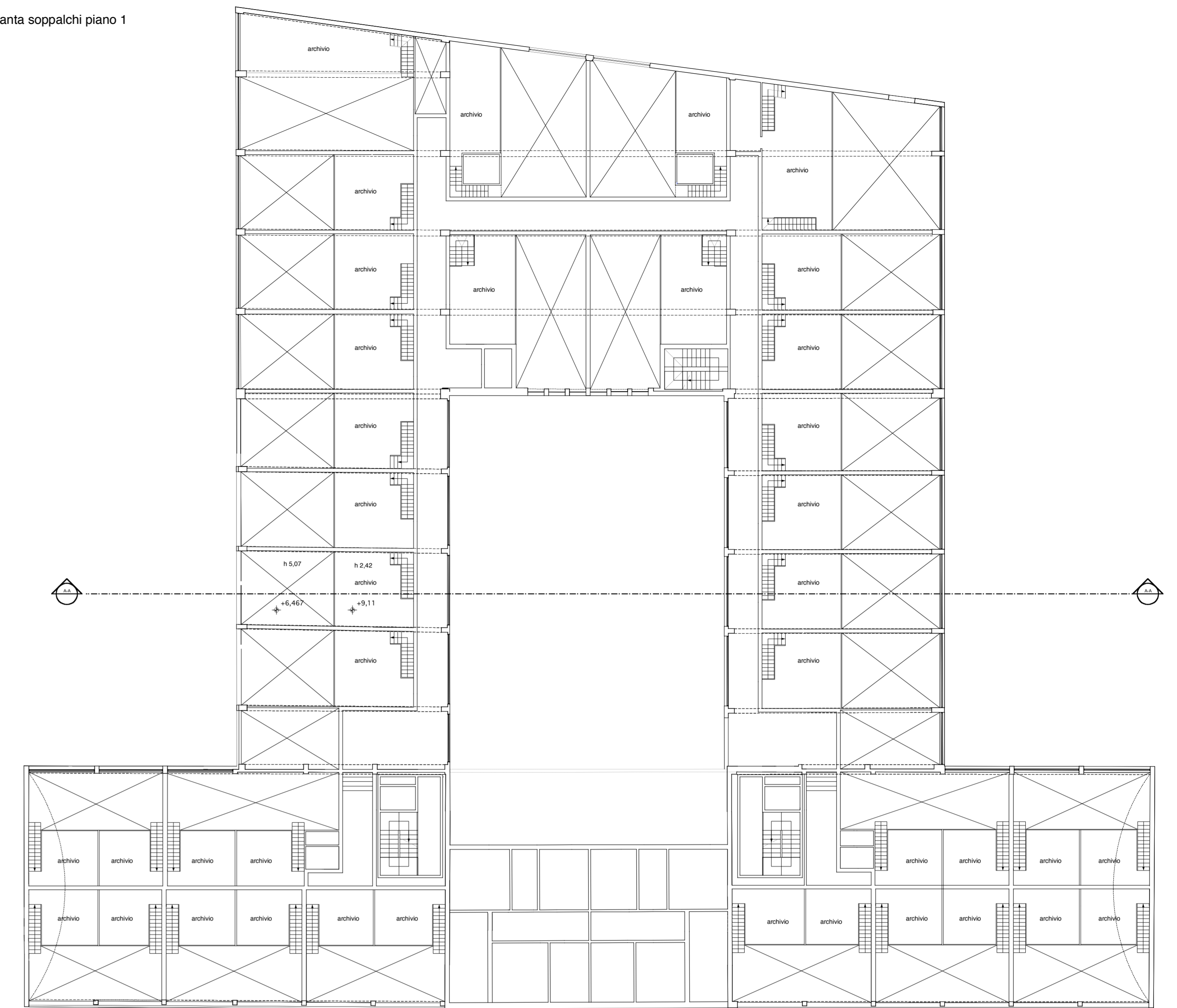

Pianta piano 2

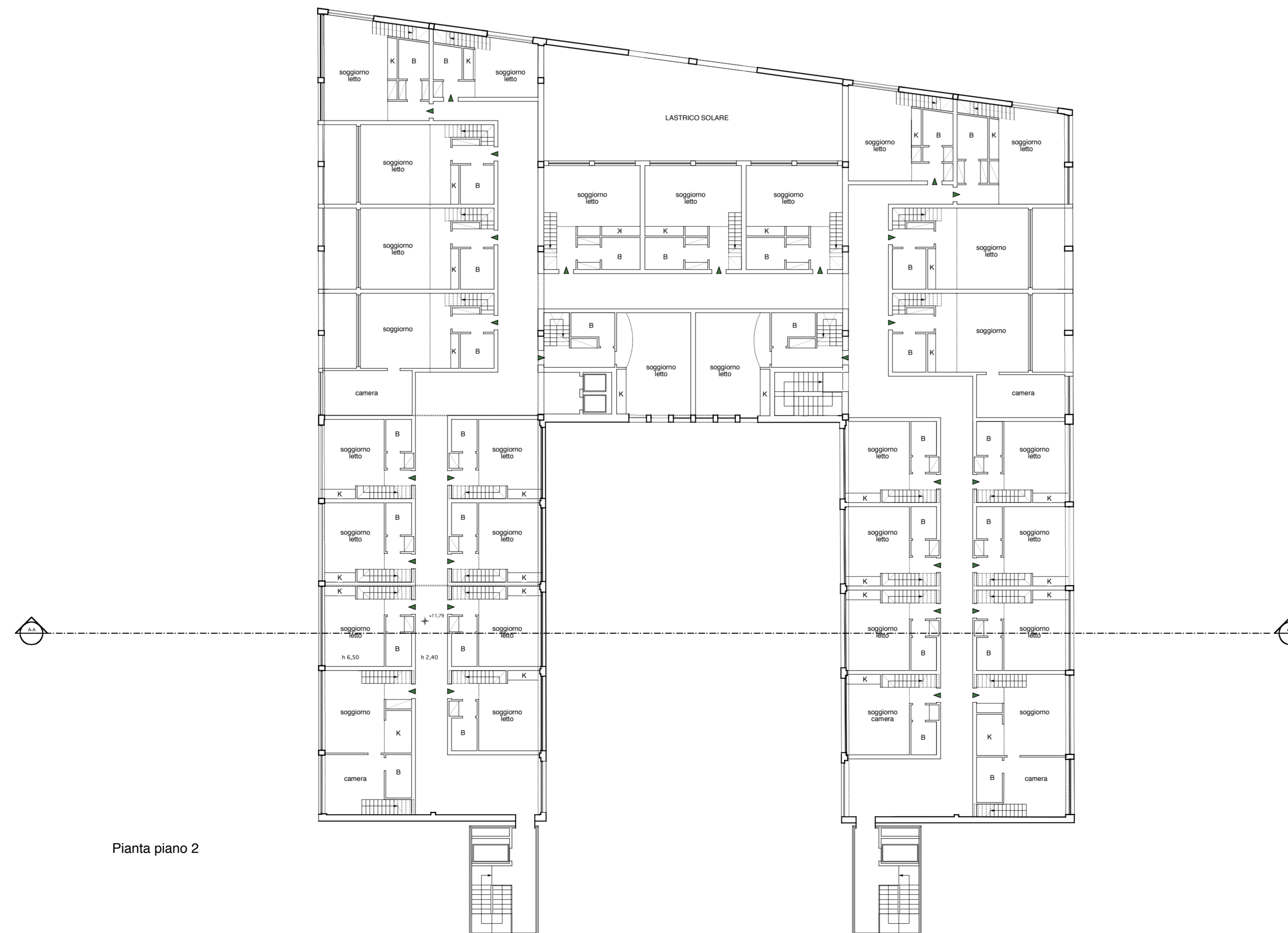

Pianta soppalchi piano 2

