

STUDIO TECNICO ASSOCIATO " S & D "
del Geometri: Santi Giovanni e D'Amelia Maurizio
Via Cilianova, 102 - 59100 - PRATO - Tel./fax 0574991256
E-MAIL: - sdmb@comnet.it

STUDIO TECNICO
Arch. BERNARDI PAOLA
Via G. Ruggi, 214 - 59021 - VIANO (PO) - Tel./fax 0574997141

**PIANO ATTUATIVO PER AMPLIAMENTO DI
IMMOBILE INDUSTRIALE POSTO IN PRATO
VIA ERBOSA NN.CC.61/A-63 ANGOLO VIA
MAMELI NN.CC. 22 e 24 PER ESIGENZE DI
ADEGUAMENTO FUNZIONALE E SVILUPPO
AZIENDALE**

RICHIEDENTE :

I TECNICI
(ciascuno per le proprie competenze)

Geom. SANTI GIOVANNI

Arch. BERNARDI PAOLA

Data : Ottobre 2009

ACCESSIBILITA'
ai sensi dell'art. 45 della L.138/89

- PIANTE
- PARTICOLARI 1:50

TAVOLA
17

SCALA
1:200/50

Via Goffredo Mameli

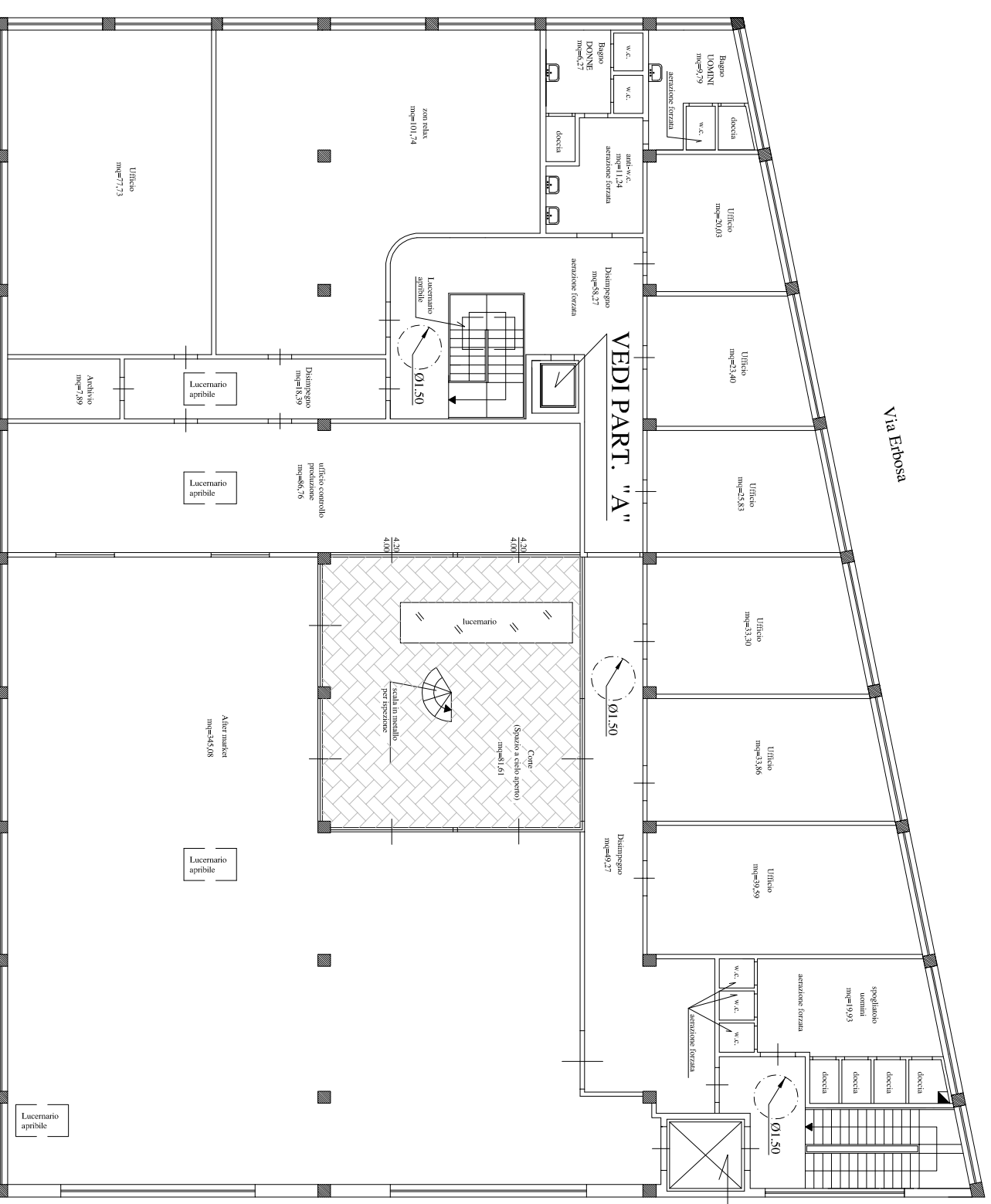

PIANO SECONDO = 4.40 ml

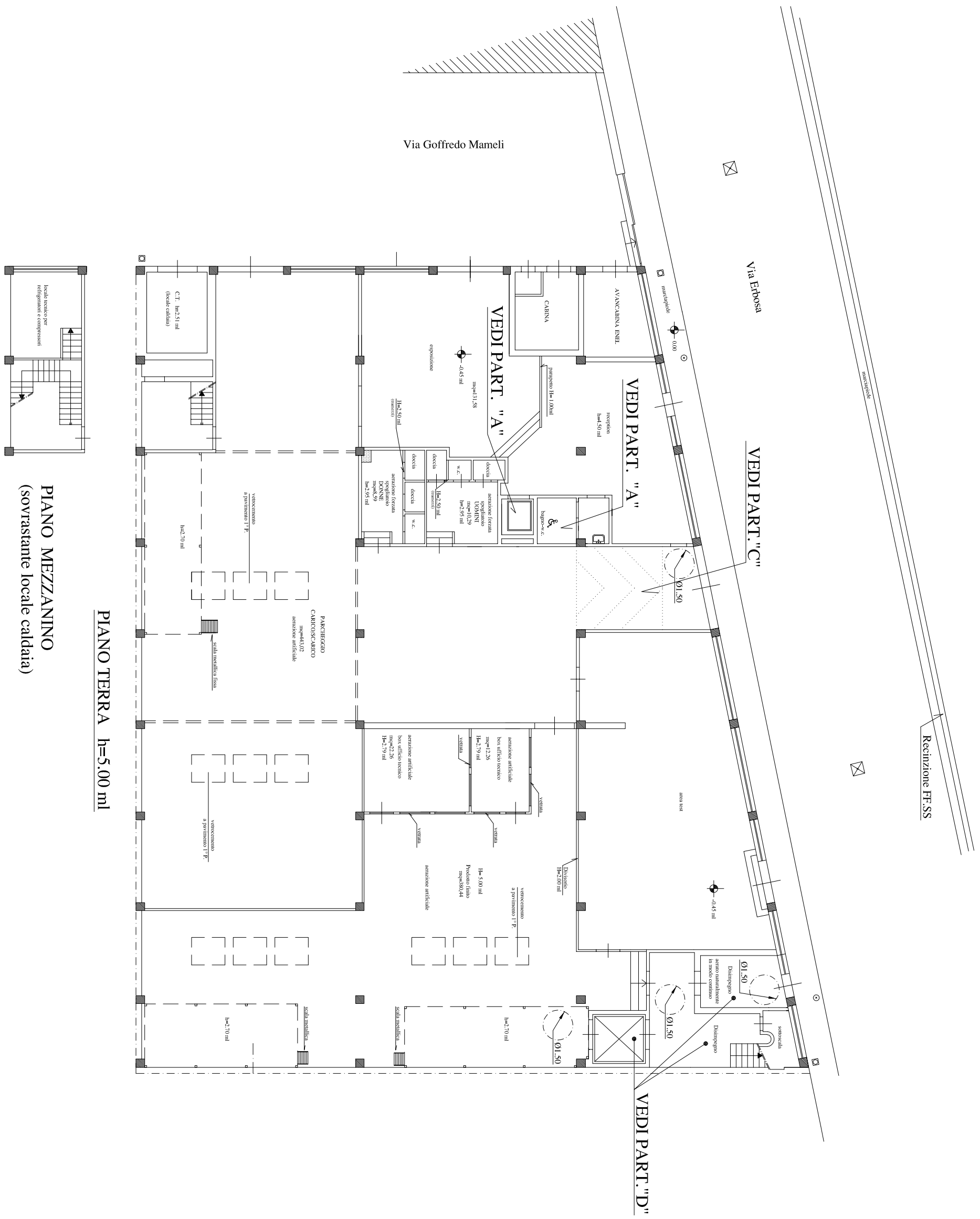

PIANO TERRA = 5.00 ml

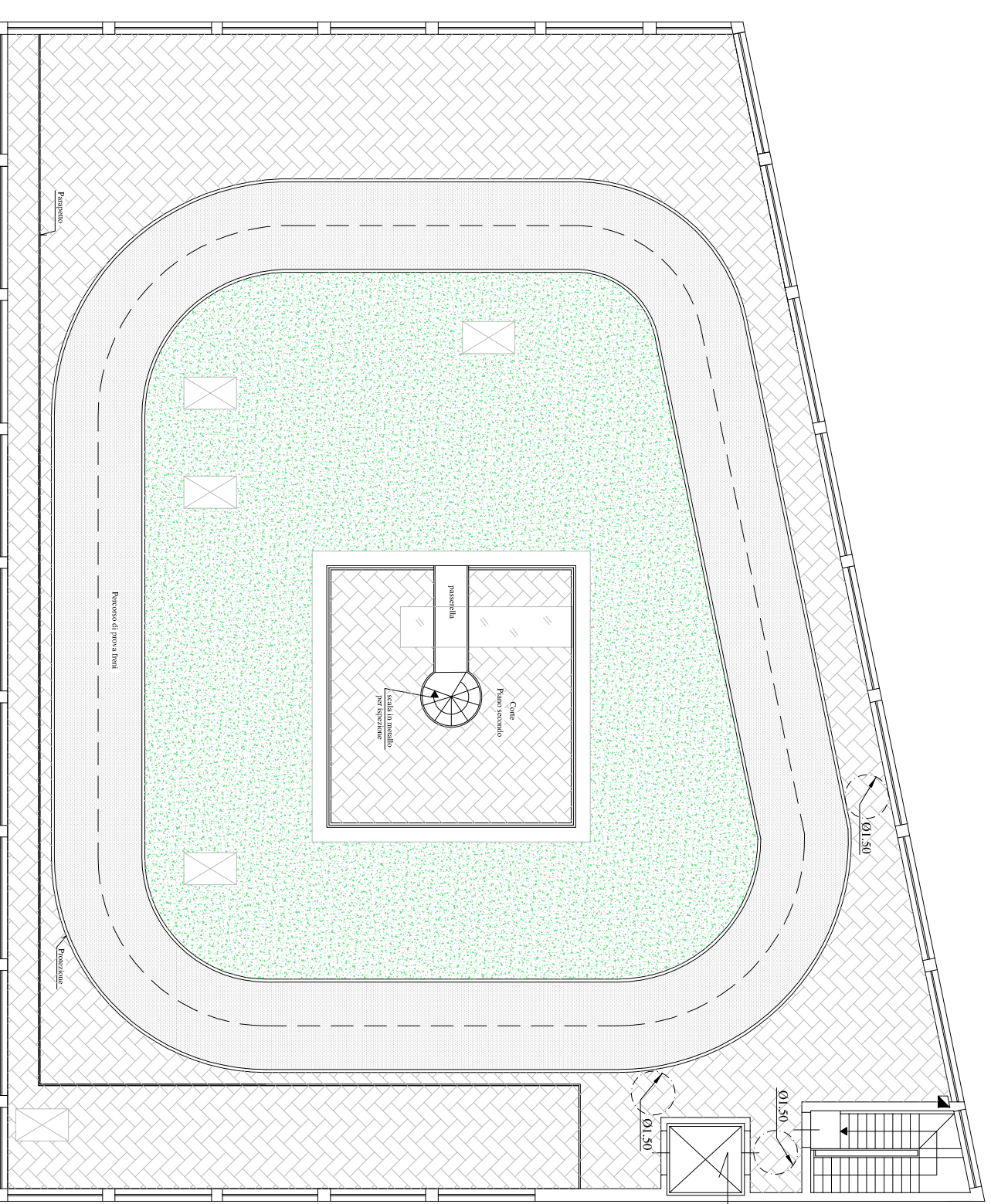
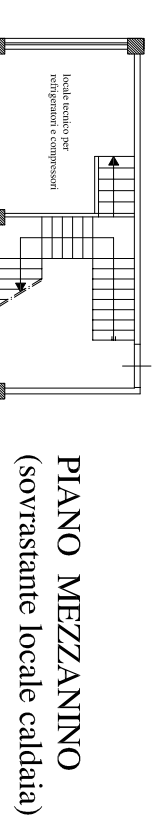

PIANO COPERTURA

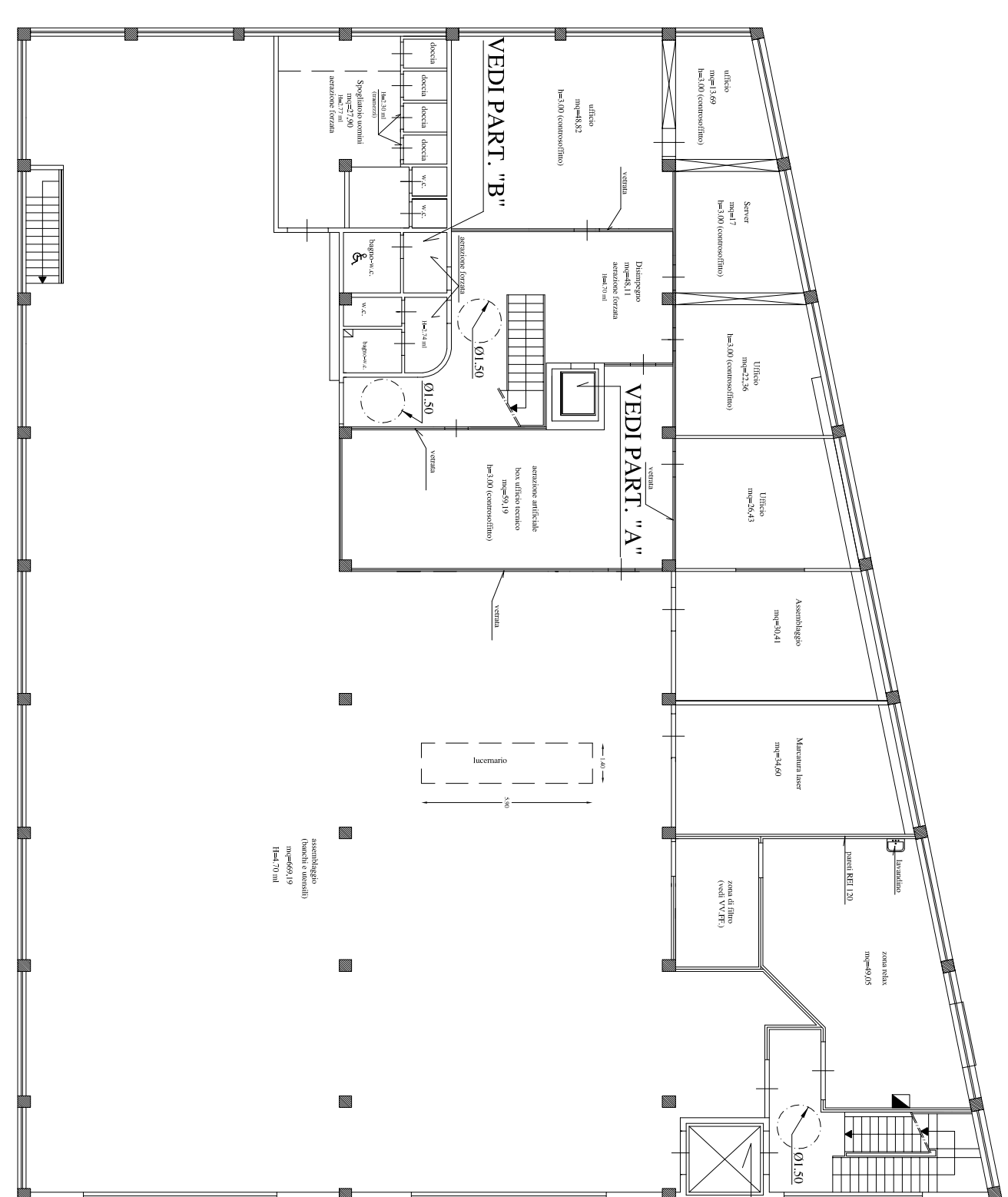

PIANO PRIMO = 4.70 ml

