

STUDIO TECNICO ASSOCIATO " S & D "   
 dei Geometri Santi Giovanni e D'Amelia Maurizio   
 Via Cilianova, 102 - 59100 - PRATO - Tel./Fax. 0574602356   
 E-MAIL: - studio@svcomet.it

STUDIO TECNICO   
 Arch. BERNARDI PAOLA   
 Via G. Baga, 274 - 59021 - VALANO (PO) - Tel./Fax. 0574987144

**PIANO ATTUATIVO PER AMPLIAMENTO DI   
 IMMOBILE INDUSTRIALE POSTO IN PRATO   
 VIA ERBOSA NN. CC.61/A-63 ANGOLO VIA   
 MAMELI NN. CC. 22 e 24 PER ESIGENZE DI   
 ADEGUAMENTO FUNZIONALE E SVILUPPO   
 AZIENDALE**

**RICHIEDENTE :**

**I TECNICI**   
 (ciascuno per le proprie competenze)   
 Geom. SANTI GIOVANNI Arch. BERNARDI PAOLA

Data : Luglio 2009

**STATO DI PROGETTO**   
 PARTICOLARE BAGNI W.C./SPOGLIATOI

**TAVOLA**   
 **16**   
 **SCALA**   
 1:50

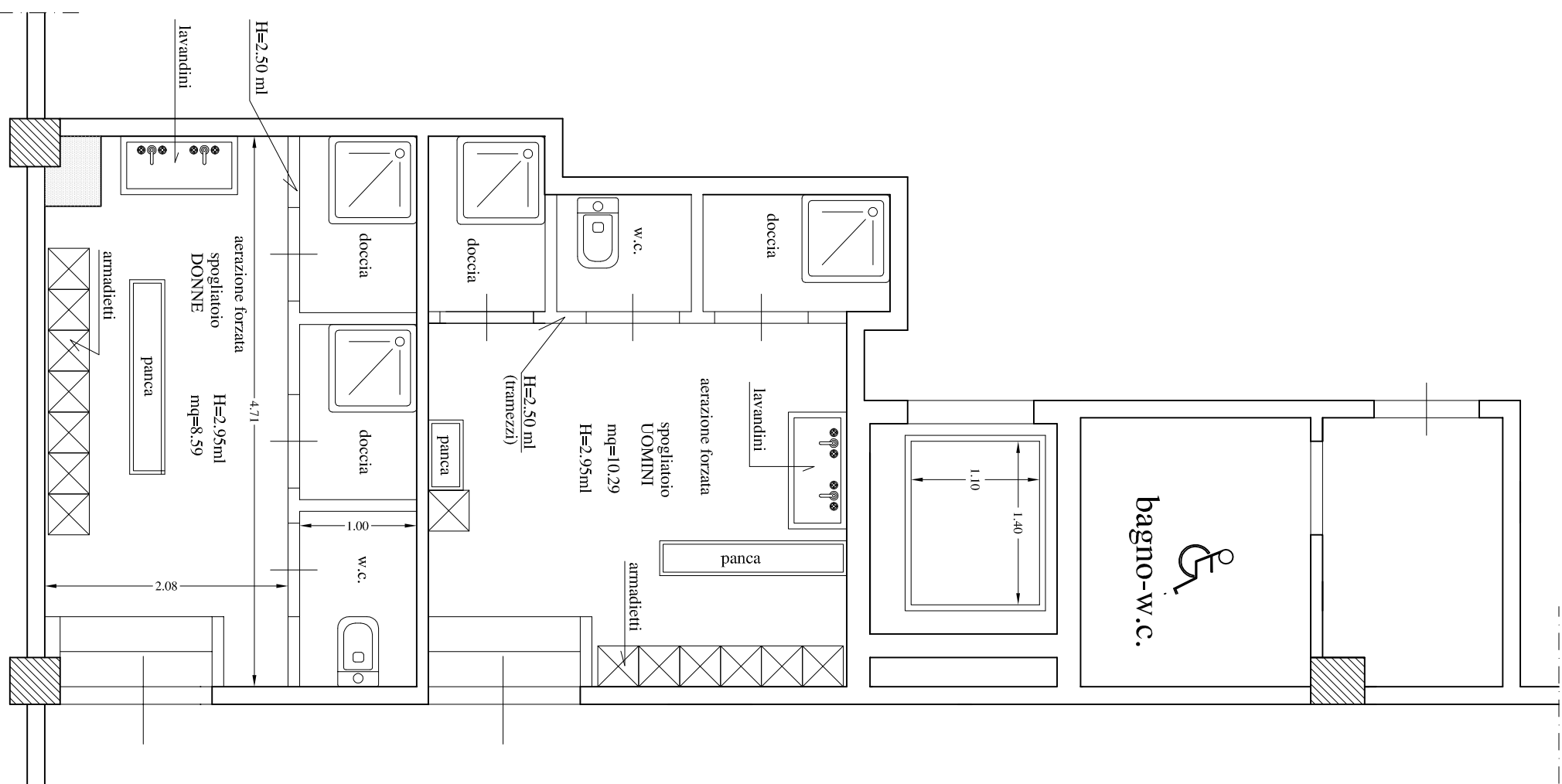

PIANO TERRA

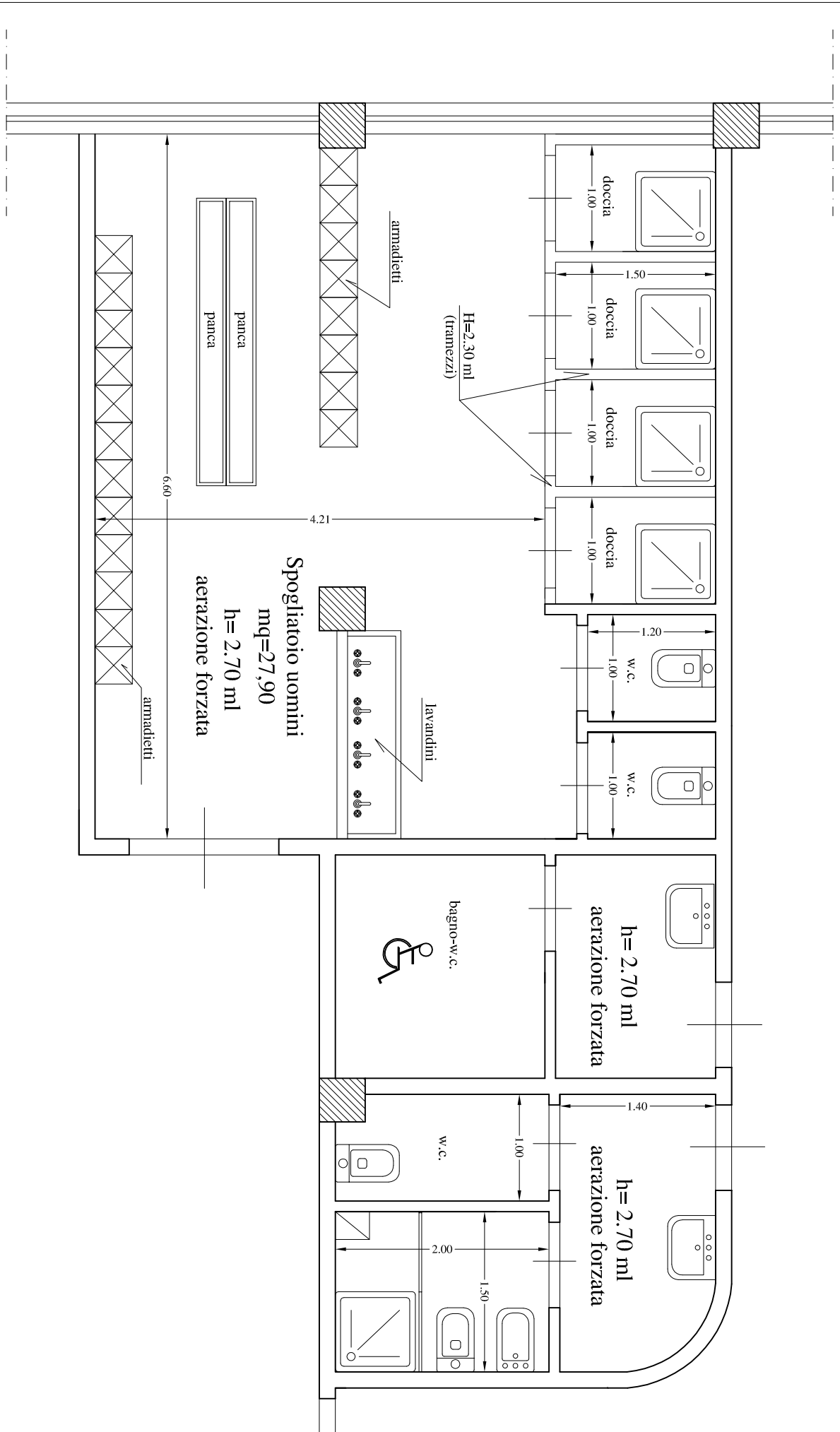

PIANO PRIMO

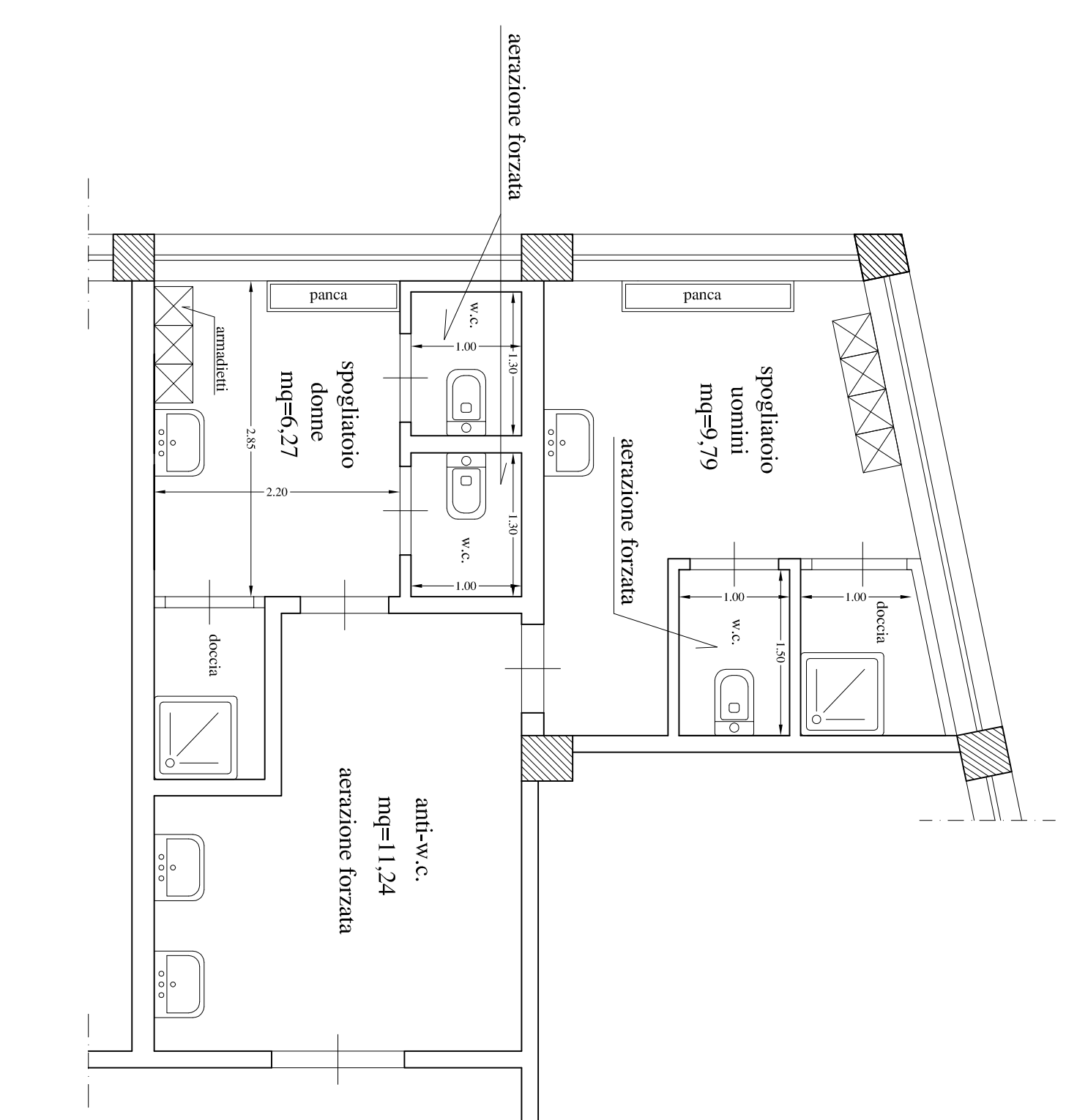

PIANO SECONDO

