

STUDIO TECNICO ASSOCIATO " S & D "

dei Geometri Santi Giovanni e Diambro Marzola  
Via Chimicci, n.2 - 53100 - PRATO - Tel/Fax 057499258  
E-Mail : sdt@stetec.com.it

STUDIO TECNICO  
Arch. BERNARDI PAOLA  
Via G. Baga, 24 - 59021 - VALANO (PO) - Tel/Fax 057498114

PIANO ATTUATIVO PER AMPLIAMENTO DI  
IMMOBILE INDUSTRIALE POSTO IN PRATO  
VIA ERBOSA NN.CC.61/A-63 ANGOLO VIA  
MAMELI NN.CC. 22 e 24 PER ESIGENZE DI  
ADEGUAMENTO FUNZIONALE E SVILUPPO  
AZIENDALE

RICHIEDENTE :  
  
I TECNICI  
(ciascuno per le proprie competenze)  
Geom. SANTI GIOVANNI Arch. BERNARDI PAOLA

STATO DI PROGETTO  
- PROSPETTO SU VIA ERBOSA  
- PROSPETTO SU VIA GOFFREDO MAMELI

TAVOLA  
14  
SCALA  
1:100

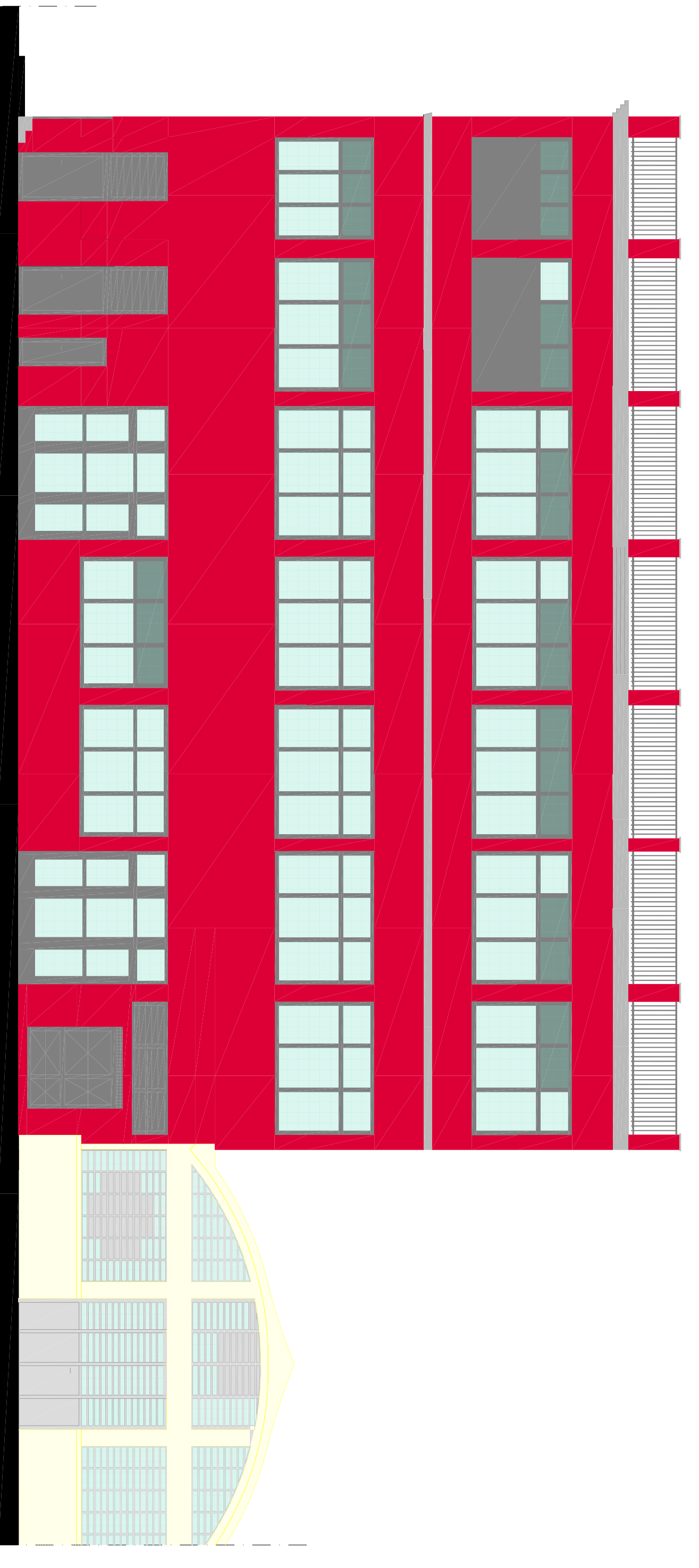
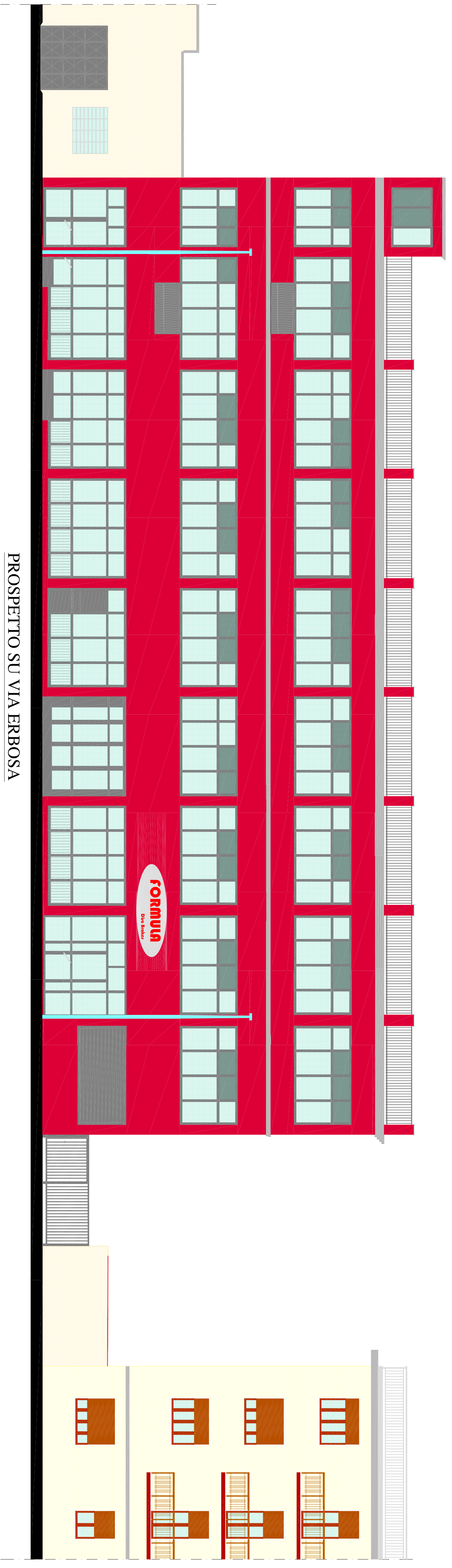

PROSPETTO SU VIA GOFFREDO MAMELI

PROSPETTO SU VIA ERBOSA

Data : Dicembre 2008