

STUDIO TECNICO ASSOCIATO " S & D "  
del Geometri: Santi Giovanni e Damiano Mambro  
Via Cilianova, 102 - 51100 - PRATO - Tel./fax 0574962356  
E-MAIL: - sdambr@comuni.it

STUDIO TECNICO  
Arch. BERNARDI PAOLA  
Via G. Bepi, 214 - 59021 - VIANO P.D. - Tel./fax 057499714

PIANO ATTUATIVO PER AMPLIAMENTO DI  
IMMOBILE INDUSTRIALE POSTO IN PRATO  
VIA ERBOSA NN. CC. 61/A-63 ANGOLO VIA  
MAMELI NN. CC. 22 e 24 PER ESIGENZE DI  
ADEGUAMENTO FUNZIONALE E SVILUPPO  
AZIENDALE

RICHIEDENTE :

I TECNICI

(ciascuno per le proprie competenze)

Geom. SANTI GIOVANNI

Arch. BERNARDI PAOLA

Data : Dicembre 2008

STATO ATTUALE

- PROSPETTO SU VIA ERBOSA  
- PROSPETTO SU VIA GOFFREDO MAMELI

TAVOLA  
13

SCALA  
1:100

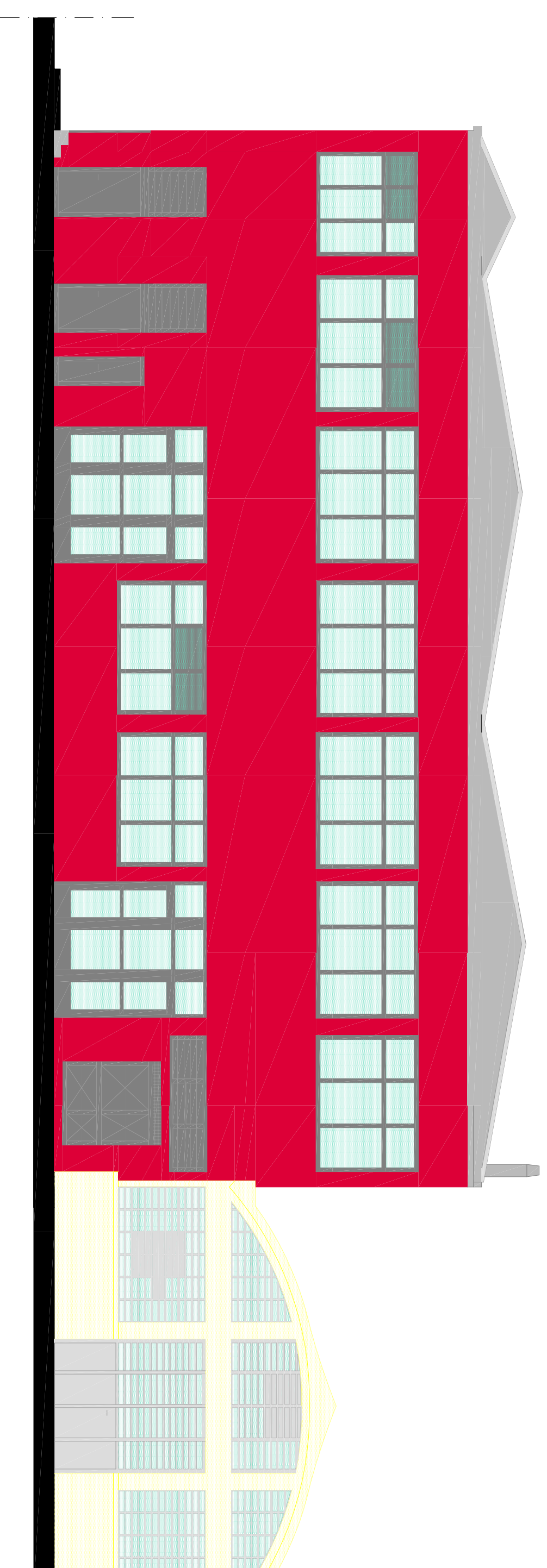
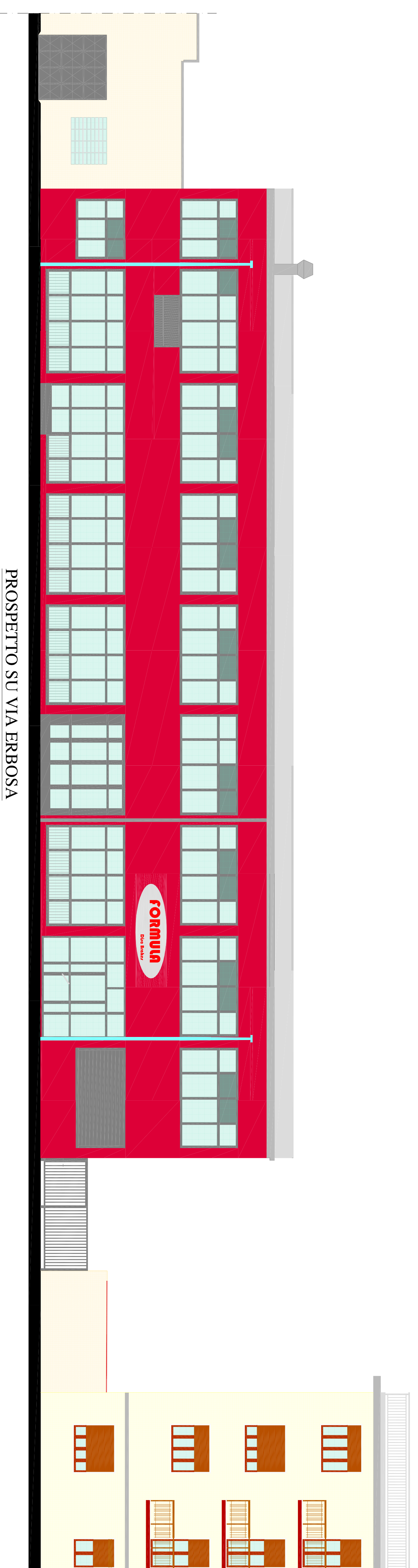

PROSPETTO SU VIA GOFFREDO MAMELI