

STUDIO TECNICO ASSOCIATO - S.R.L. P.  
del Comune di Sesto Fiorentino - Prato, Municipio  
Via Galluzzo, 102 - 50139 - PRATO - Tel: 0574/91481235  
E-MAIL: - studio@stecna.it

STUDIO TECNICO  
Arch. BERNARDI PAOLA  
Via G. Bepi, 214 - 50021 - VALIANO (PO) - Tel: 0574/9148114

PIANO ATTUATIVO PER AMPLIAMENTO DI  
IMMOBILE INDUSTRIALE POSTO IN PRATO  
VIA ERBOSA NN.CC.61/A-63 ANGOLO VIA  
MAMELLI NN.CC. 22 e 24 PER ESIGENZE DI  
ADEGUAMENTO FUNZIONALE E SVILUPPO  
AZIENDALE

RICHIEDENTE :

I TECNICI  
(ciascuno per le proprie competenze)  
Geom. SANTI GIOVANNI Arch. BERNARDI PAOLA

Data : Luglio 2009

STATO SOVRAPPOSTO  
- PROSPETTO SU VIA ERBOSA  
- PROSPETTO SU VIA MAMELLI  
- SEZIONE A-A

TAVOLA  
**10**  
SCALA  
1:100

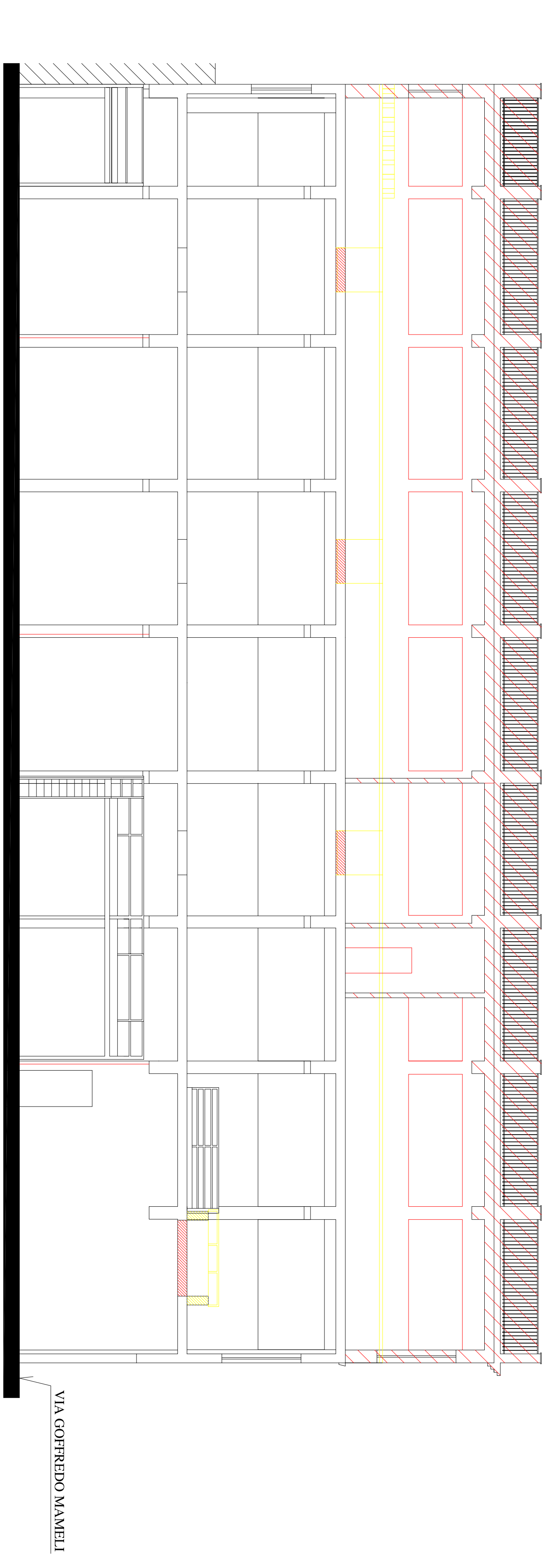
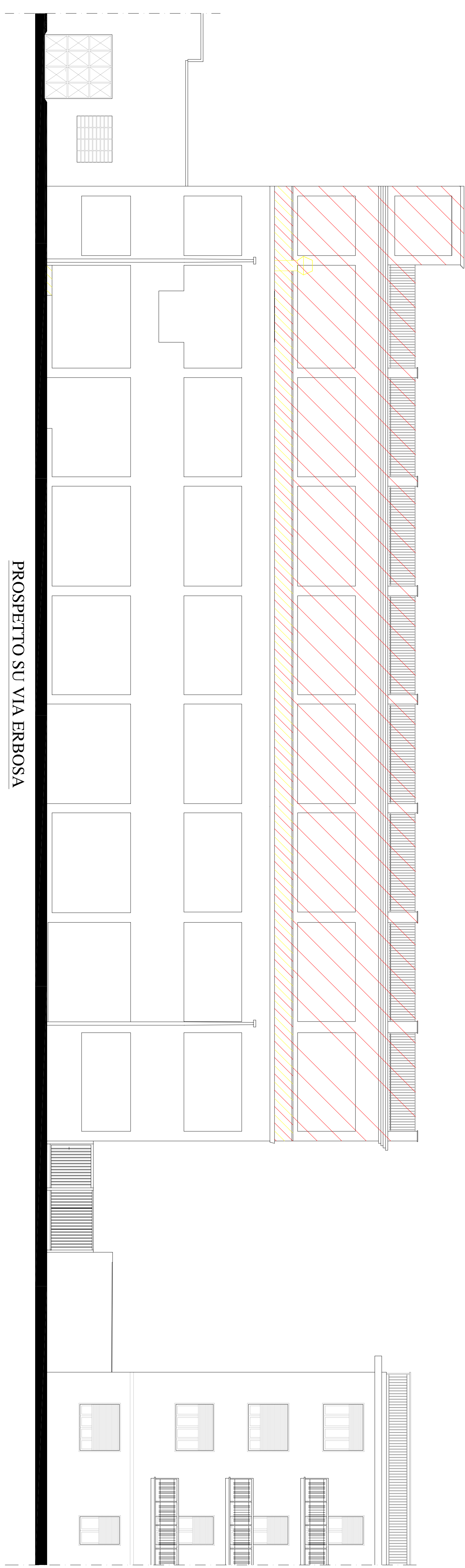

SEZIONE A-A

VIA GOFFREDO MAMELLI