

STUDIO TECNICO ASSOCIATO " S & D "
del Geometri Santi Giovanni e DiVAmbro Maurizio
Via Guazzano, 102 - 59016 - PRATO - Tel: 0574 6749256
E-Mail: s.d@stetec.it

STUDIO TECNICO
Arch. BERNARDI PAOLA
Via di Borgo, 234 - 50121 - VALDANO (PO) - Tel: 049 67498714

PIANO ATTUATIVO PER AMPLIAMENTO DI
IMMOBILE INDUSTRIALE POSTO IN PRATO
VIA ERBOSA NN.CC.61/A-63 ANGOLO VIA
MAMELI NN.CC. 22 e 24 PER ESIGENZE DI
ADEGUAMENTO FUNZIONALE E SVILUPPO
AZIENDALE

RICHIEDENTE :

1 TECNICI
(ciascuno per le proprie competenze)
Geom. SANTI GIOVANNI Arch. BERNARDI PAOLA

Data : Luglio 2009

STATO SOVRAPPOSTO
-PIANTA PIANO SECONDO
-PIANTA PIANO COPERTURA

TAVOLA
9

SCALA
1:100

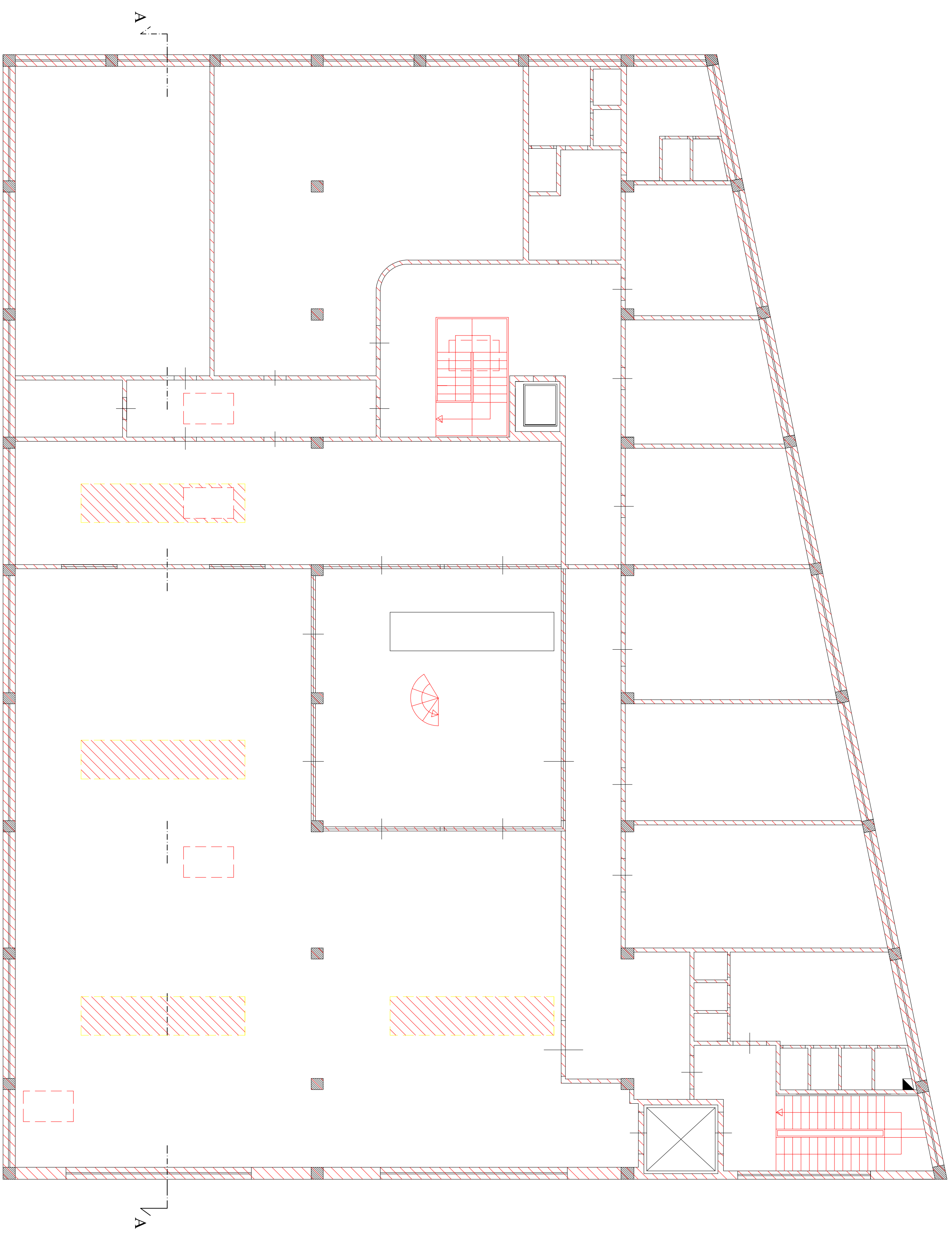

PIANO SECONDO

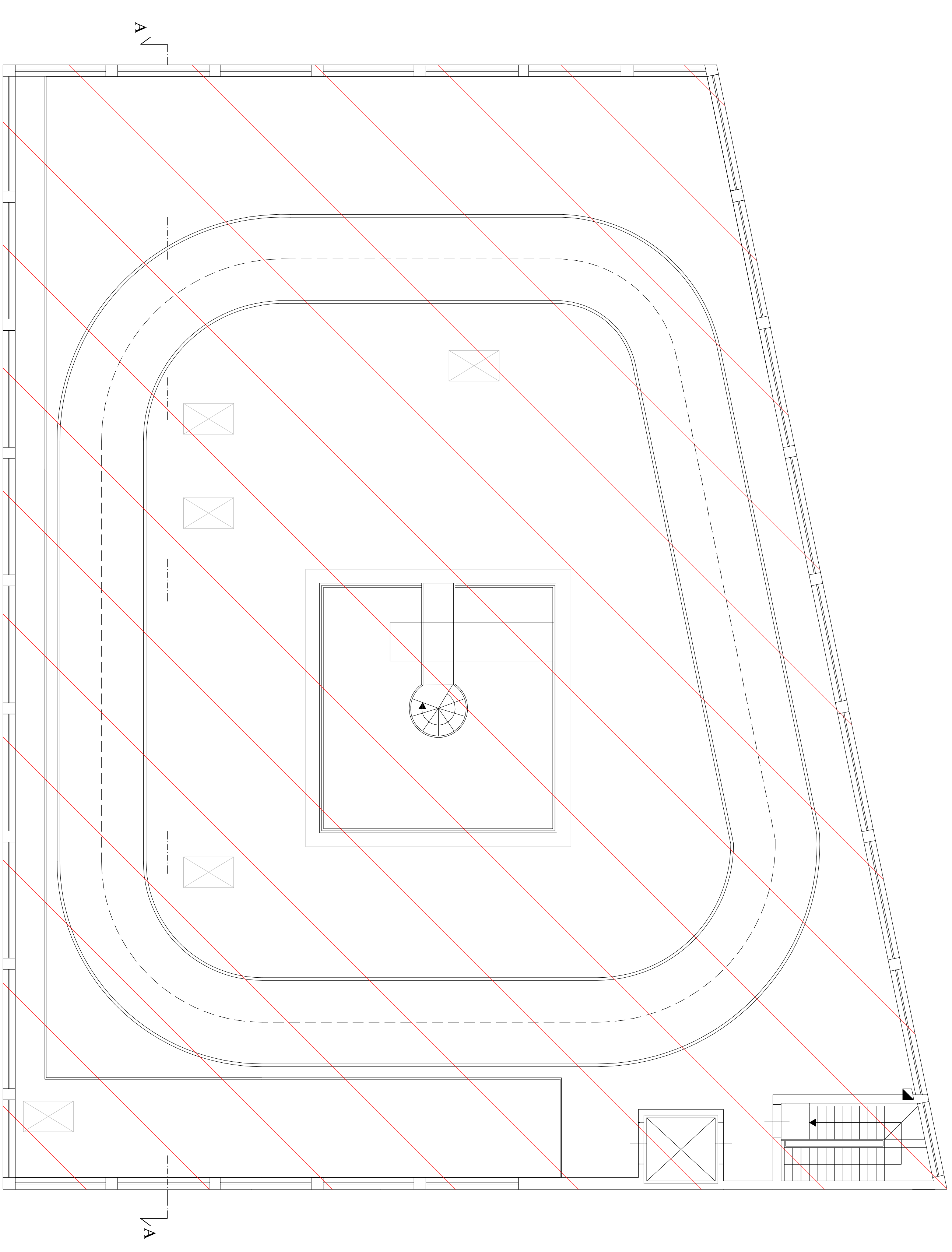

PIANO COPERTURA