

STUDIO TECNICO ASSOCIATO "S & D"  
del Comune di Sesto Giovanni e Prato  
Via C. Colombo, 102 - 57010 - PRATO - Tel/Fax: 0574961235  
E-MAIL: sda@delcomune.it

STUDIO TECNICO  
Arch. BERNARDI PAOLA  
Via G. Bepi, 214 - 59021 - VALLANO (PO) - Tel/Fax: 0594981144

PIANO ATTUATIVO PER AMPLIAMENTO DI  
IMMOBILE INDUSTRIALE POSTO IN PRATO  
VIA ERBOSA NN.CC.61/A-63 ANGOLO VIA  
MAMELLI NN.CC. 22 e 24 PER ESIGENZE DI  
ADEGUAMENTO FUNZIONALE E SVILUPPO  
AZIENDALE

RICHIEDENTE :

I TECNICI  
(ciascuno per le proprie competenze)  
Geom. SANTI GIOVANNI Arch. BERNARDI PAOLA

Data : Luglio 2009

STATO DI PROGETTO  
- PROSPETTO SU VIA ERBOSA  
- PROSPETTO SU VIA GOFREDO MAMELLI  
- SEZIONE A-A

TAVOLA  
7  
SCALA  
1:100

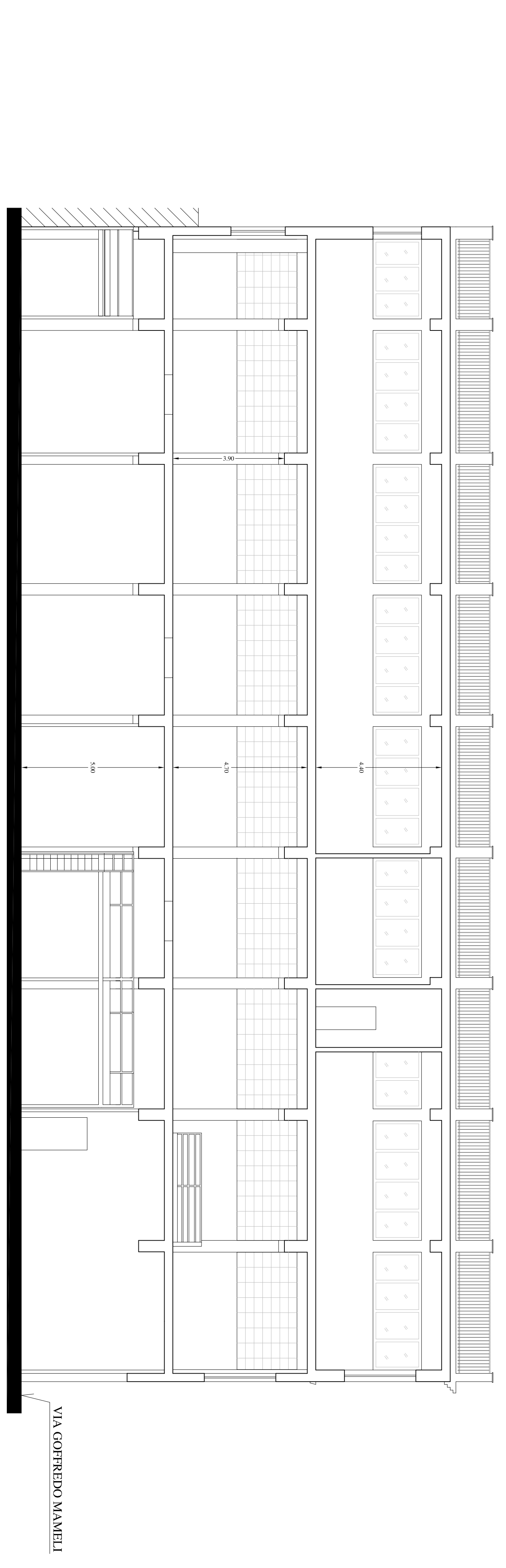
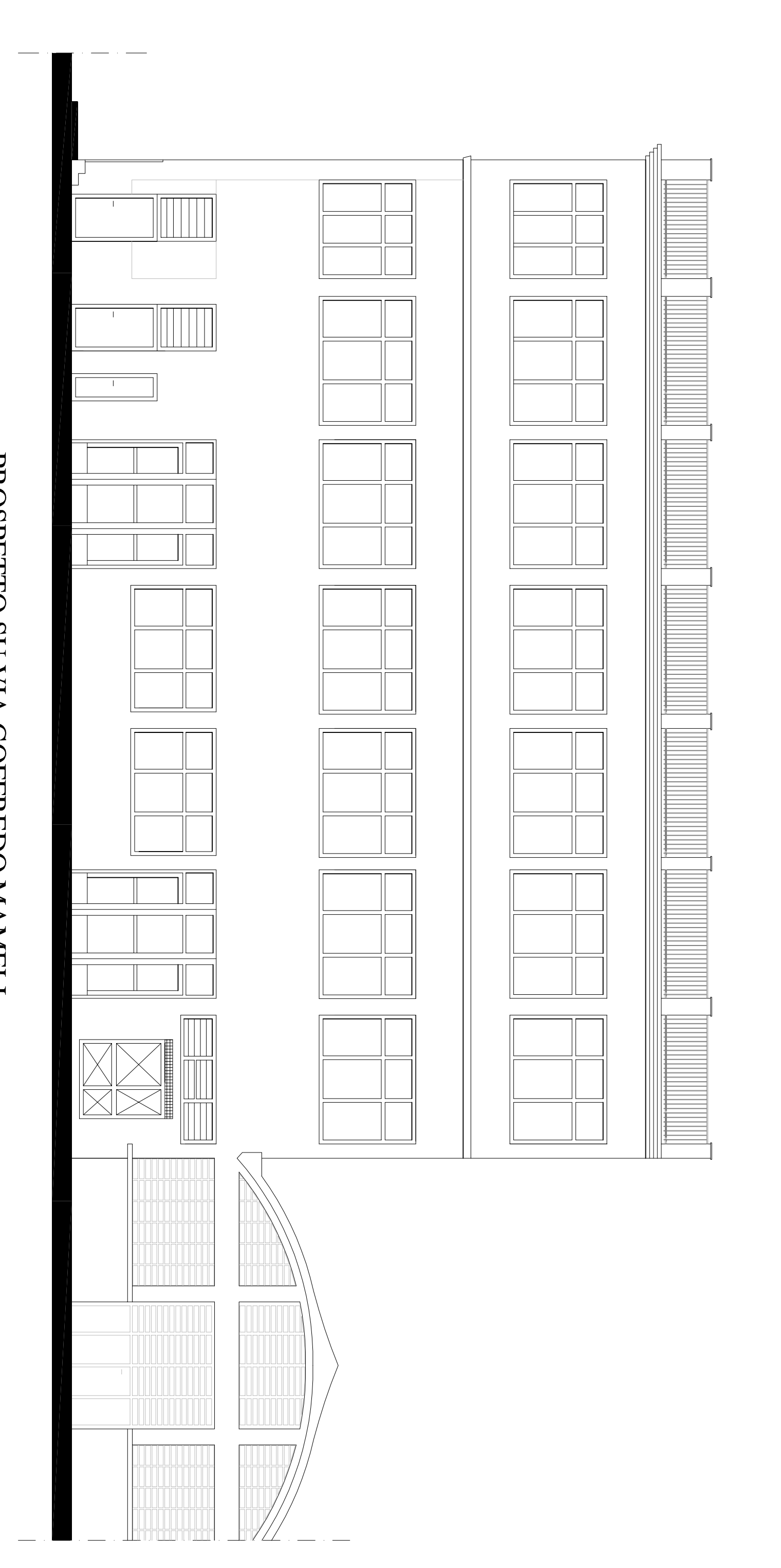
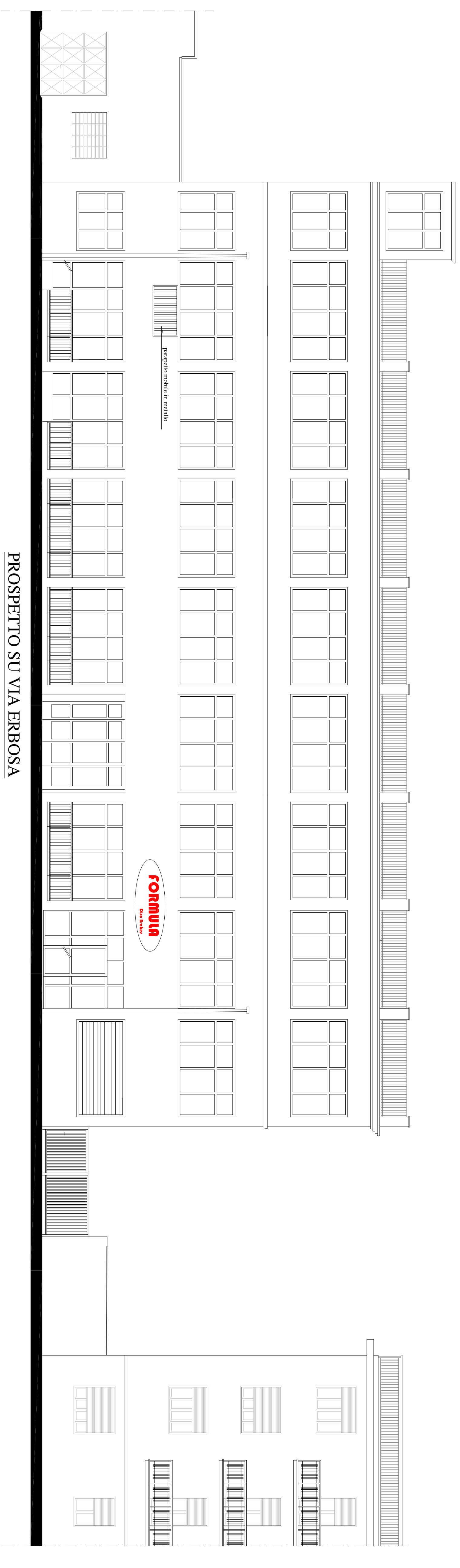

SEZIONE A-A