

STUDIO TECNICO ASSOCIATO S.R.L. P.
Via G. Cesare, 10 - 52014 Prato (PT)
Tel. 0574 440001 - Fax 0574 440002
E-mail: studio@stt.it

STUDIO TECNICO
Arch. BERNARDI PAOLA
Via G. Cesare, 10 - 52014 Prato (PT)
Tel. 0574 440001 - Fax 0574 440002
E-mail: studio@stt.it

PIANO ATTUATIVO PER AMPLIAMENTO DI
IMMOBILE INDUSTRIALE POSTO IN PRATO
VIA ERBOSA NN.CC.61/A-63 ANGOLO VIA
MAMELI NN.CC. 22 e 24 PER ESIGENZE DI
ADEGUAMENTO FUNZIONALE E SVILUPPO
AZIENDALE

RICHEDENTE:

I TECNICI
Gnom. SANTI GIOVANNI
(autorizzati per le proprie competenze)
Arch. BERNARDI PAOLA

Data: Dicembre 2008

STATO ATTUALE
- PROSPETTO SU VIA ERBOSA
- PROSPETTO SU VIA GORFREDO MAMELI
- SEZIONE A-A

TAVOLA
4
SCALA
1:100

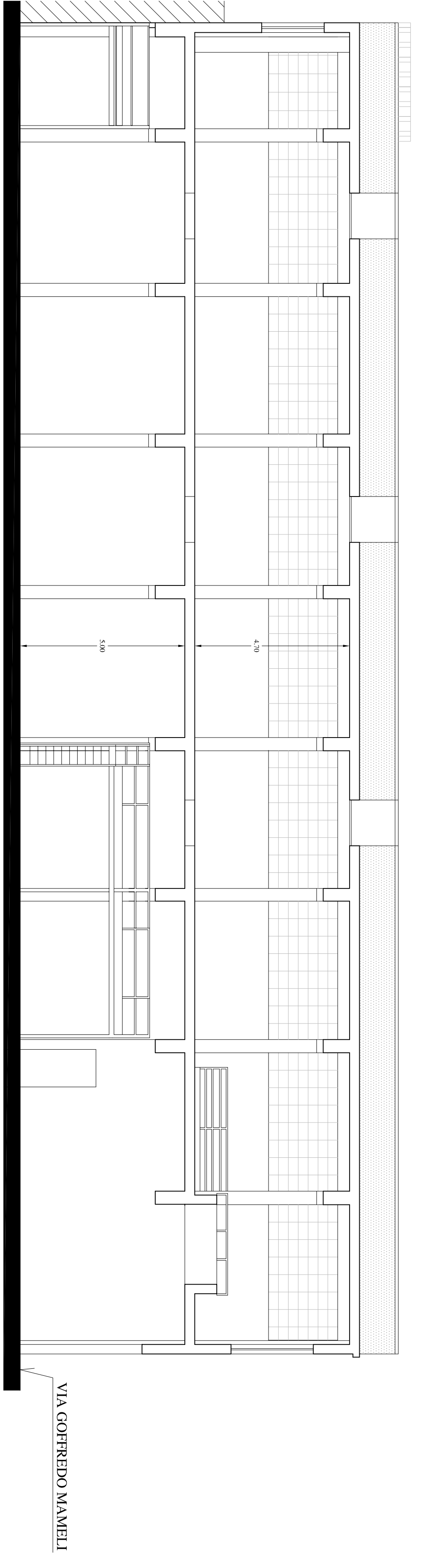
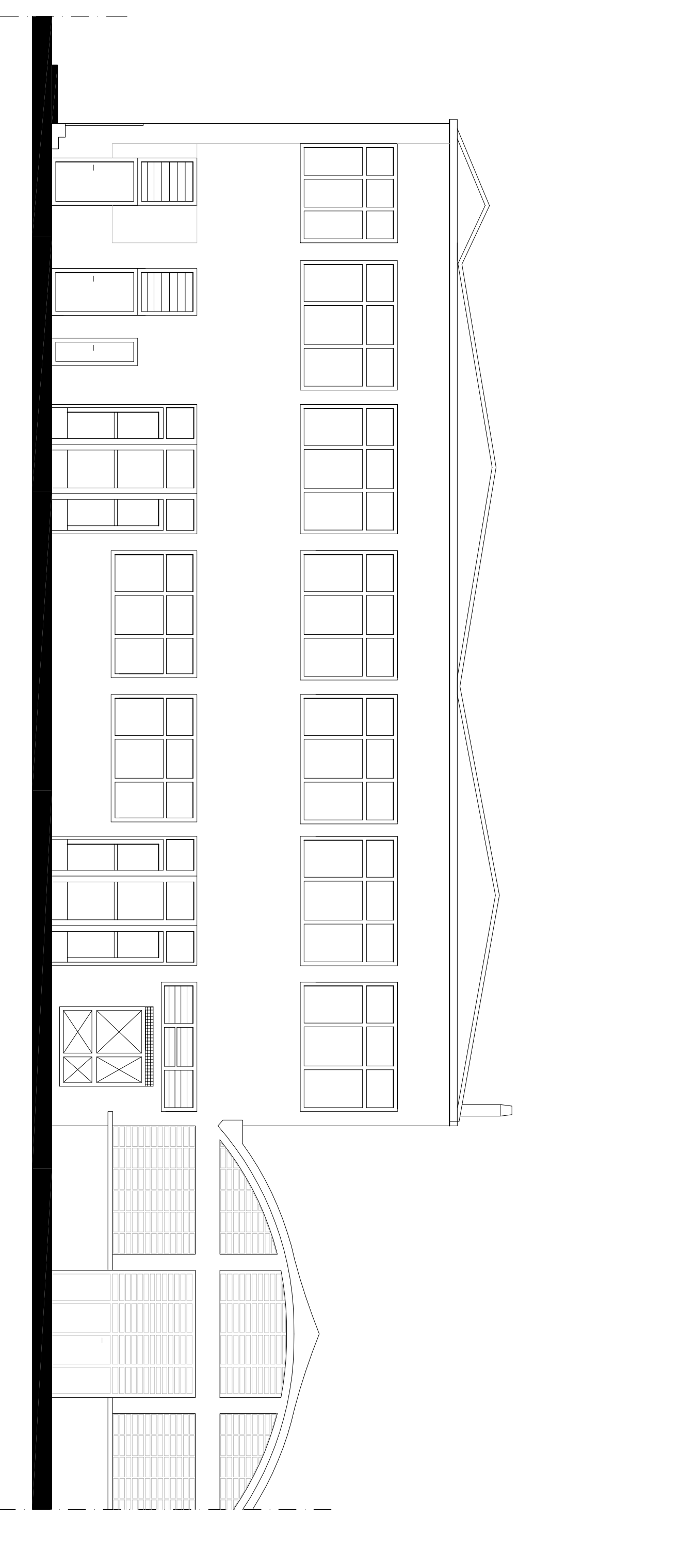
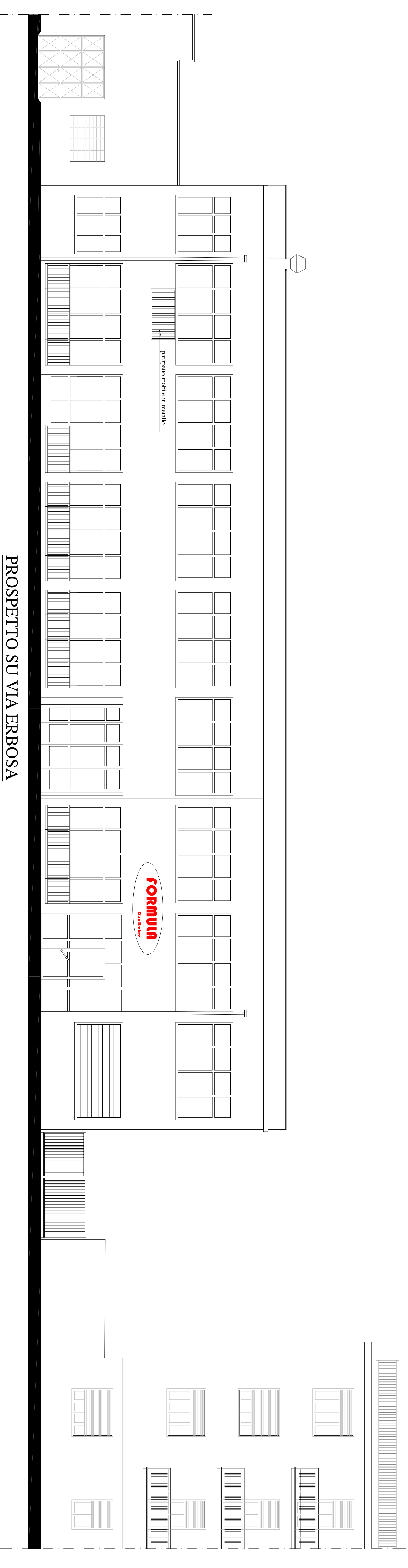

SEZIONE A-A