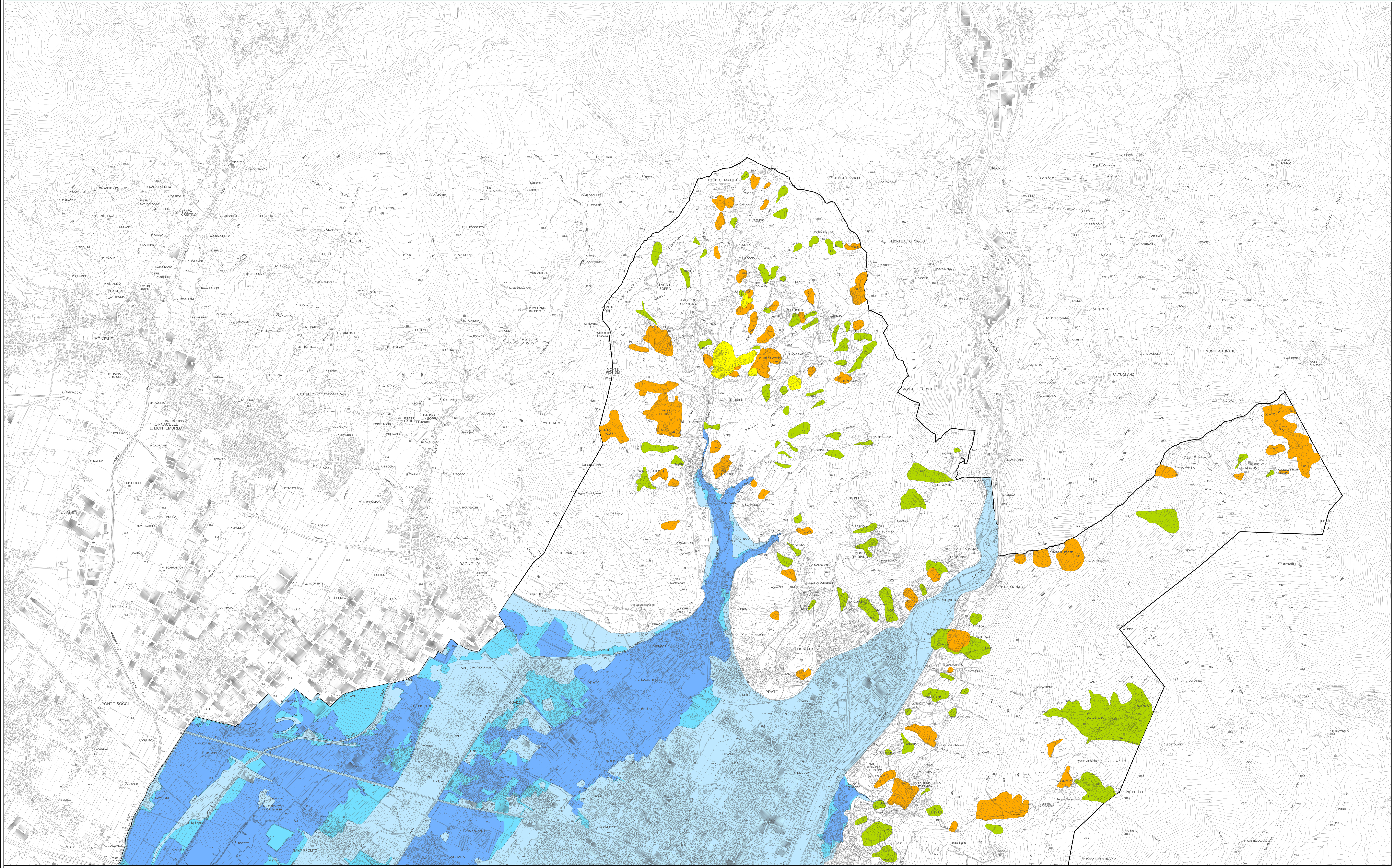

Comune di Prato
PIANO STRUTTURALE

CARTA DEL PAI - PGRA

tavola Af.11
scala 1:10.000

QUADRO CONOSCITIVO

Il Sindaco
Roberto Cenni

Direttore Generale
Vincenzo Del Regno

Assessore all'Urbanistica
Gianni Cenni

Progettista e Coordinatore per le Attività di Pianificazione
Dirigente del Servizio Urbanistica
Riccardo Pecorario *dal 27/06/2006 al 31/01/2011*
Francesco Caporaso *dal 01/02/2011*

Responsabile del Procedimento
Giuseppe Santoro

Consulente Generale - Direzione Scientifica Generale
Gianfranco Gorelli

Collaborazione alla Progettazione Generale e
Coordinamento dell'attività di Pianificazione
Luisa Garassino

Garante della Comunicazione
Lia Franciolini

Coordinamento Tecnico e Scientifico dell'Ufficio di Piano
Camilla Perrone

Responsabile dell'Ufficio di Piano
Pamela Bracciotti

Ufficio di Piano
Silvia Balli
Elisa Cappelletti
Marco Caroti
Manuela Casarano
Monica Del Sarto
Alice Lenzi
Catia Lenzi
Chiara Nostrato

Contributi intersettoriali
Servizio Urbanistica
Michela Brachi, Massimo Fabbri, Costanza Stramaccioni
Mario Addamiano, Riccardo Corti, Francesca Gori
Davide Tomberli

Settore Mobilità, Politiche Energetiche e Grandi Opere
Lorenzo Frasconi
Alessandro Adilardi, Edoardo Bardazzi

Servizio Sistema Informativo e Statistica
SIT - Sistema Informativo Territoriale
Alessandro Radaelli
Francesco Pacini
Gruppo Statistica
Paola Frezza
Carmagnini Sandra, Belluomini Sandra

Consulenti
Aspetti geologici
Alberto Tomei
Nicolò Mantovani
Aspetti agro-ambientali
David Fanfani
Aspetti agro-forestali
Ilaria Scatarzi
Aspetti ambientali
Laura Fossi e Luca Gardone per Studio Sinergia
Perequazione
Stefano Stanghellini
Valeria Ruaro
Percorso partecipativo
Giancarlo Paba, Camilla Perrone
Paolo Martinez e Alessandra Modi per Abbeni IDEAI
Sociolab srl
Sistema informativo Territoriale ed Aspetti Informatici
Luca Gentili per LDP progetti GIS

Studi specifici
Paesaggio Antropico
Giuseppe Centauro
Storia del Territorio
Paolo Maria Vannucchi
Aspetti Economici
Gabi Dei Ottati

FEBBRAIO 2019

comune di PRATO

Perimetrazione delle aree a pericolosità da alluvione ai sensi del PGRA (art.14)
Proposta di modifica sulla base dello studio idrologico-idraulico di supporto al PS

- P3 - Pericolosità da alluvione elevata (art.7)
- P2 - Pericolosità da alluvione media (art.8)
- P1 - Pericolosità da alluvione bassa (art.9)

Le perimetrazioni ufficiali del PGRA sono consultabili sul sito web:
www.appenninosettentrionale.it/itc/?page_id=410

Perimetrazione delle aree con pericolosità da processi geomorfologici di versante e da frana
(PAI - DPCM 6 maggio 2005 e s.m.i.)

- P.F.4 - Aree a pericolosità molto elevata da processi geomorfologici di versante e da frana (art.10)
- P.F.3 - Aree a pericolosità elevata da processi geomorfologici di versante e da frana (art.11)
- P.F.2 - Aree a pericolosità media e moderata da processi geomorfologici di versante e da frana (art.12)

Le perimetrazioni ufficiali del PAI sono consultabili sul sito web:
http://geodataserver.adbarno.it/pmapper/map.phtml?config=PAI_pf10k&resetsession=ALL

Firmato da:

Tomei Alberto
codice fiscale IT:TMOLRT61P06D612D
num.serie: 154983907942189708868820498030019264716
emesso da: ArubaPEC S.p.A. NG CA 3
valido dal 25/09/2017 al 25/09/2020