

# COMUNE DI PRATO

Provincia di Prato

**DOCUMENTAZIONE FOTOGRAFICA (RZ 02) DEL PIANO ATTUATIVO  
PER IL TRASFERIMENTO DELLA VOLUMETRIA DI UN FABBRICATO  
DESTINATO A LABORATORIO ADIACENTE ALLE MURA POSTO IN VIA  
GAETANO MEUCCI NC. 6**

Richiedenti:

“Principecasa srl” - “M.V.I. srl” –

“Autocarrozzeria Officina Pratese F.lli Canciglia Giancarlo e Alessandro s.n.c.”-

Sig.ra Sivieri Simona

Progettisti:

Ing. Paolo Nistri - Geom. Mazzei Giuseppe

Marzo 2017



Google maps UMI 1 - Via Gaetano Meucci n. 6



Google maps UMI 2 - Via Fra i Campi 31/H

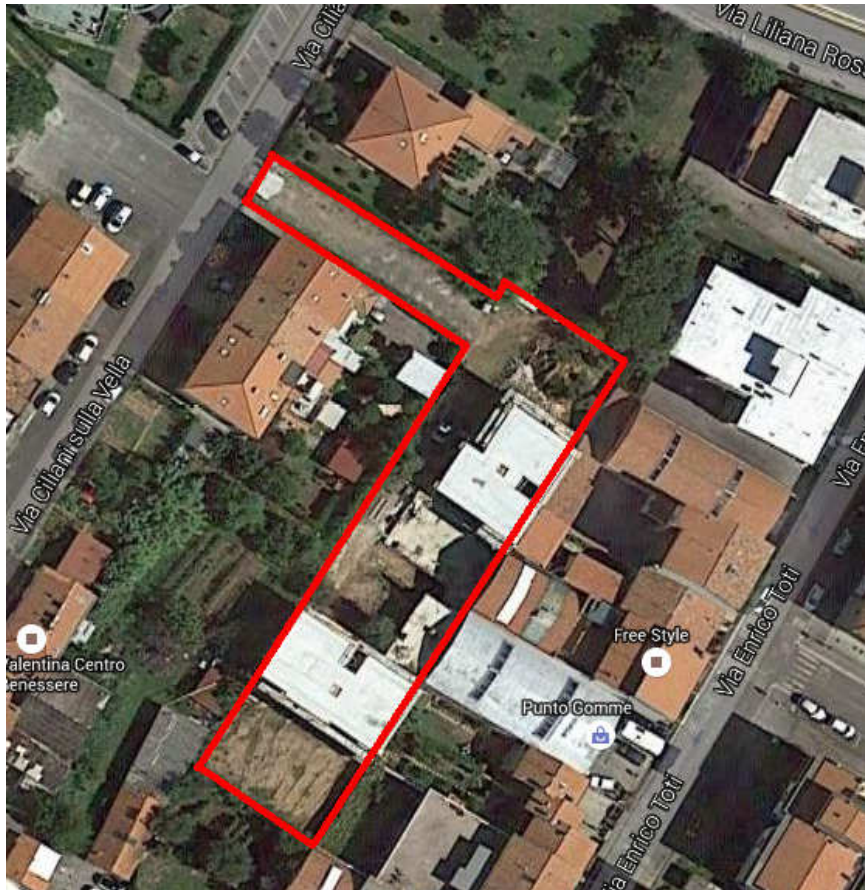

Google maps UMI 3 - Via Ciliani sulla Vella snc

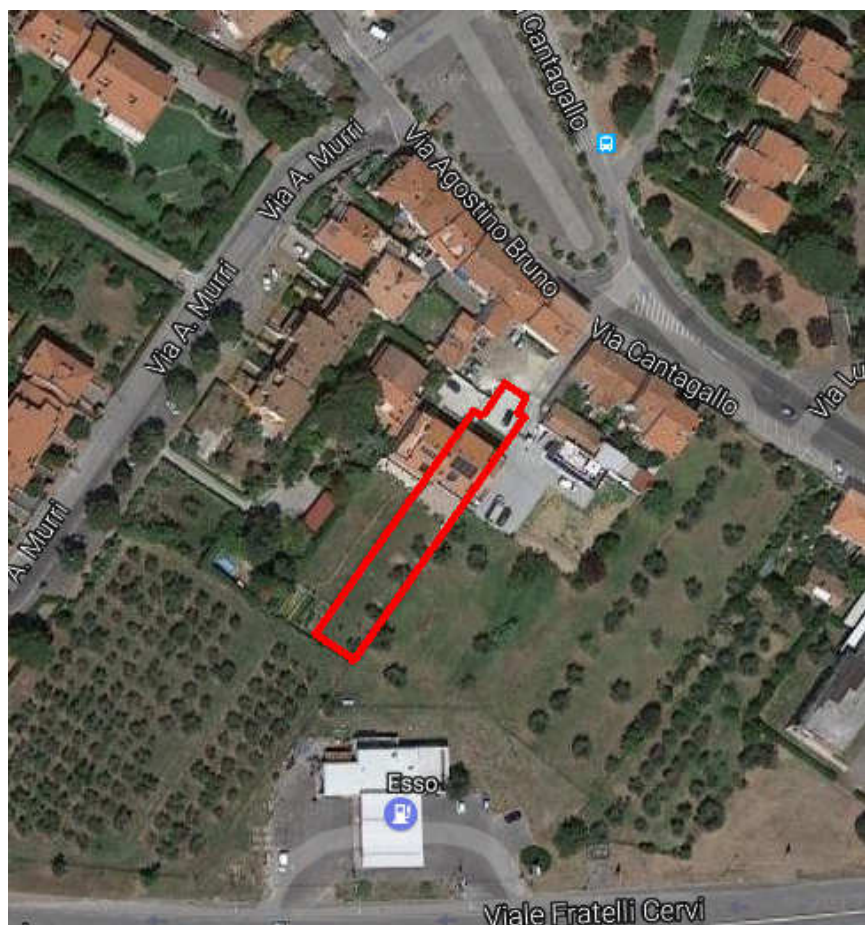

Google maps 4 - Via di Cantagallo n. 47/12



Foto 1A - Via Gaetano Meucci n.6



Foto 1B - Via Gaetano Meucci n.6



Foto 2 - Via Fra i Campi 31/H



Foto 3 - Via Ciliani sulla Vella snc



Foto 4 - Via di Cantagallo 47/12