

COMUNE DI PRATO
 PIANO DI RECUPERO PER LA TRASFORMAZIONE DI UN'EX AREA INDUSTRIALE POSTA IN VIA PAOLO DELL'ABBACO A PRATO

ubicazione: Via Paolo Dell'Abaco, 9-11 Prato (PO)

data: integrazione_ottobre 2017

TAV. EP 02-3
 stato di progetto
 pianta piano secondo - scala 1:100
 prospetto nord est - scala 1:100
 sezione AA - scala 1:100

proprietà: Dinamica s.r.l. con sede a Prato, via dei Fossi 14/c - C.F. 02111440489
 rappresentante legale: Sig. Bini Gabriele.

progettisti: arch. Alessandro Corradini con studio in via del Cassero, 16 - 59100 Prato (mdu architetti)
 geom. Saverio Marseglia con studio in via dell'Abberaccio, 66/a - 59100 Prato



blocco A,B - prospetto nord est
 scala 1:100

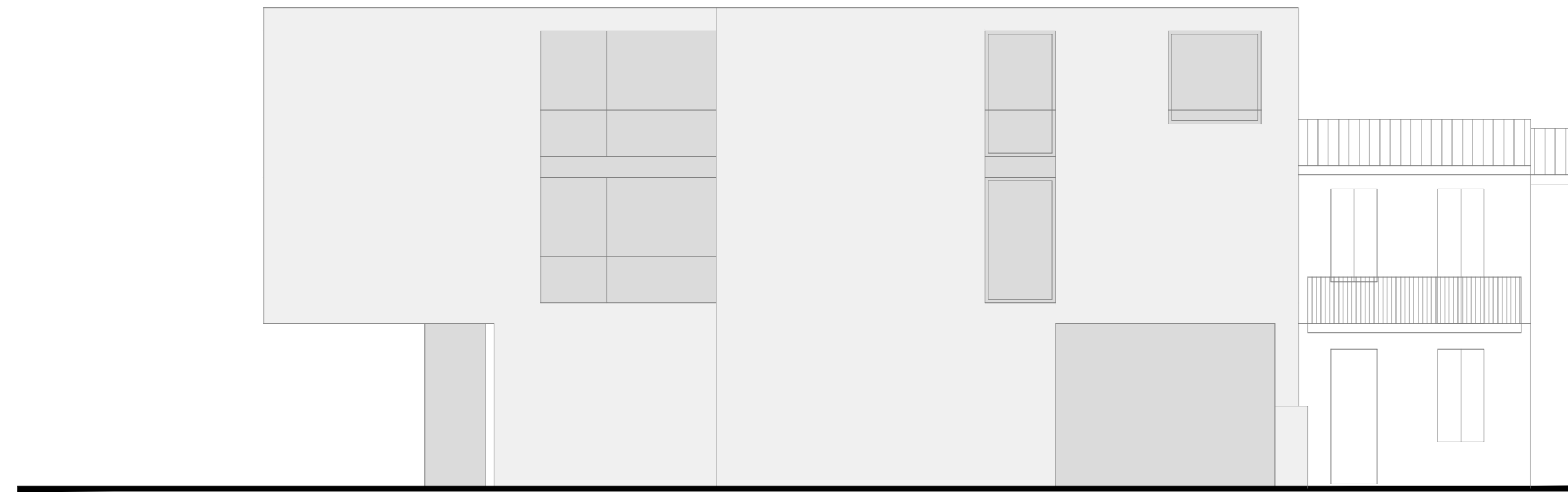

sezione AA
 scala 1:100



pianta piano secondo
 scala 1:100

