

**COMUNE DI PRATO**

PIANO DI RECUPERO PER LA TRASFORMAZIONE DI UN'EX AREA INDUSTRIALE POSTA IN VIA PAOLO DELL'ABBACO A PRATO

ubicazione: Via Paolo Dell'Abbasco, 9-11 Prato (PO)

data: integrazione\_ottobre 2017

**TAV. EP 02-2**

stato di progetto

pianta piano primo - scala 1:100

prospetto sud est - scala 1:100

prospetto sud ovest - scala 1:100

proprietà: Dinamica s.r.l. con sede a Prato, via dei Fossi 14/c - C.F. 02111440489  
rappresentante legale: Sig. Bini Gabriele.

progettisti: arch. Alessandro Corradini con studio in via del Cassero, 16 - 59100 Prato (mdu architetti)  
geom. Saverio Marseglia con studio in via dell'Alberaccio, 66/a - 59100 Prato



**blocco A,B - prospetto sud est**  
scala 1:100



**blocco A,B - prospetto sud ovest**  
scala 1:100

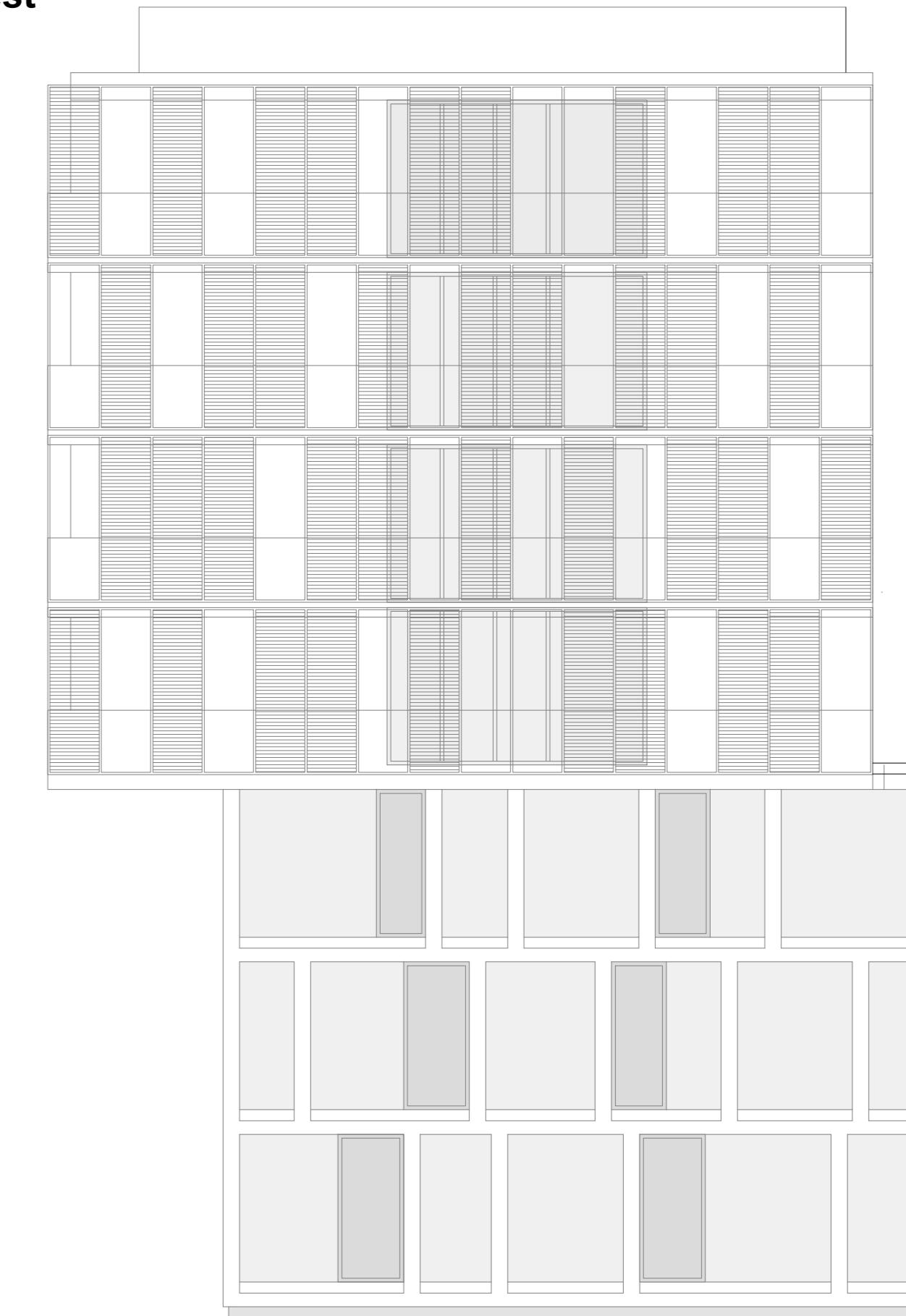

**pianta piano primo**  
scala 1:100

