

COMUNE DI PRATO
PIANO DI RECUPERO PER LA TRASFORMAZIONE DI UN'EX AREA INDUSTRIALE POSTA IN VIA PAOLO DELL'ABBACO A PRATO

ubicazione: Via Paolo Dell'Abaco, 9-11 Prato (PO)

data: integrazione_ottobre 2017

TAV. EP 01-2
stato di progetto
pianta piano terra - scala 1:200
schema individuazione UMI

proprietà: Dinamica s.r.l. con sede a Prato, via dei Fossi 14/c - C.F. 02111440489
rappresentante legale: Sig. Bini Gabriele.

progettisti: arch. Alessandro Corradini con studio in via del Cassero, 16 - 59100 Prato (mda architetti)
geom. Saverio Marseglia con studio in via dell'Alberaccio, 66/a - 59100 Prato



individuazione dei blocchi costruiti
scala 1:2000



individuazione delle Unità Minime di Intervento
scala 1:2000

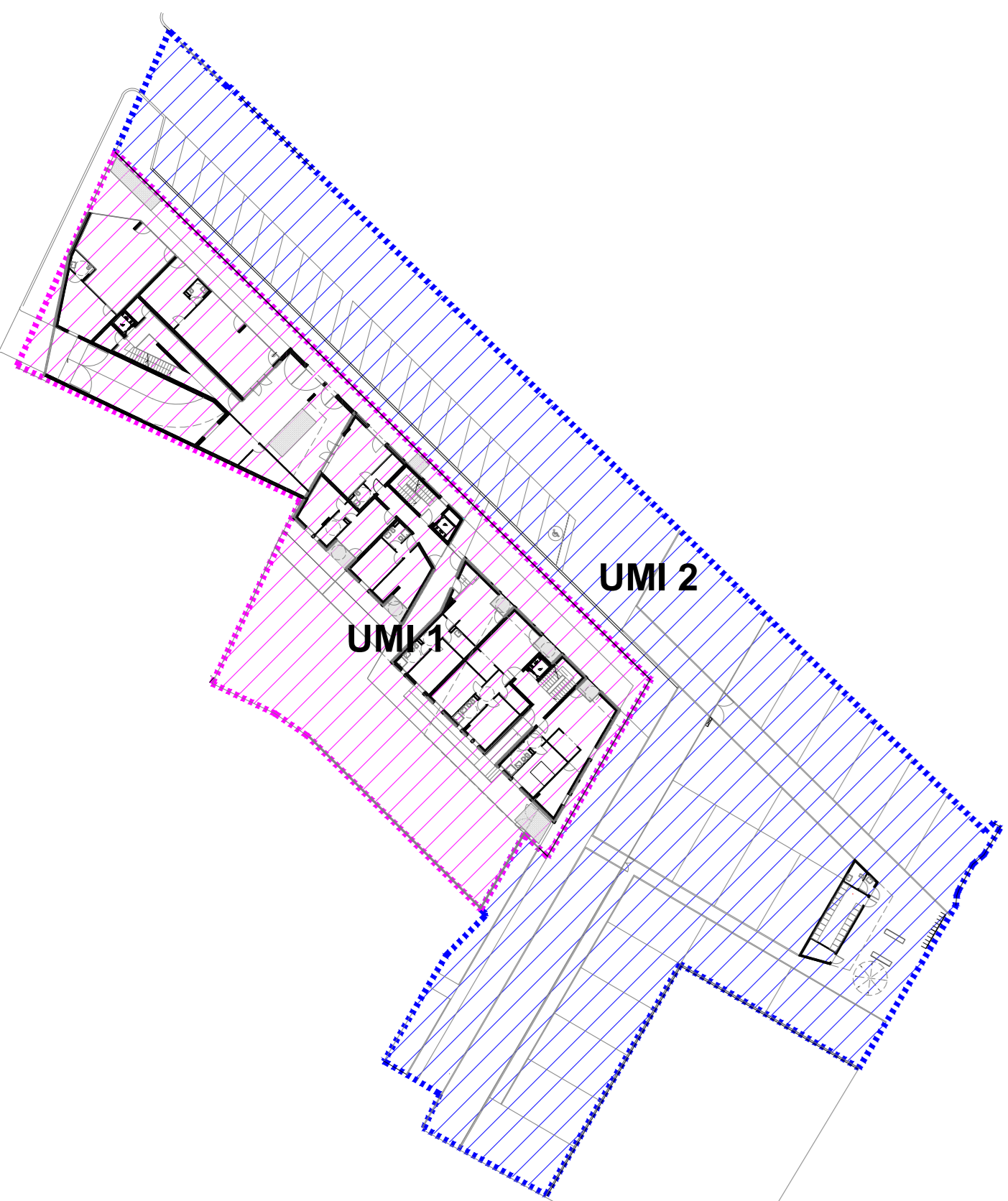

piano terra
scala 1:200

via Giacchino Carradori

via Paolo Dell'Abaco

Via delle Girandole

via Francesco Petrarca

piazzale Francesco Petrarca

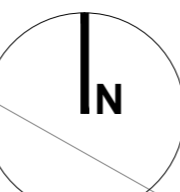

LEGENDA

- limite lotto di intervento
- area privata di uso pubblico
- area a standard
- area a da cedere al comune per perequazione