

COMUNE DI PRATO

PIANO DI RECUPERO PER LA TRASFORMAZIONE DI UN'EX AREA INDUSTRIALE POSTA IN VIA PAOLO DELL'ABBACO A PRATO

ubicazione: Via Paolo Dell'Abaco, 9-11 Prato (PO)

data: integrazione_ottobre 2017

TAV. EA 02

stato attuale
piante prospetti sezioni- rilievo - scala 1:200

proprietà: Dinamica s.r.l. con sede a Prato, via dei Fossi 14/c - C.F. 02111440489
rappresentante legale: Sig. Bini Gabriele.

progettisti: arch. Alessandro Corradini con studio in via del Cassero, 16 - 59100 Prato (mdu architetti)
geom. Saverio Marseglia con studio in via dell'Alberaccio, 66/a - 59100 Prato



piano terra
scala 1:200

piano primo
scala 1:200

piano soffitta
scala 1:200

piano copertura
scala 1:200

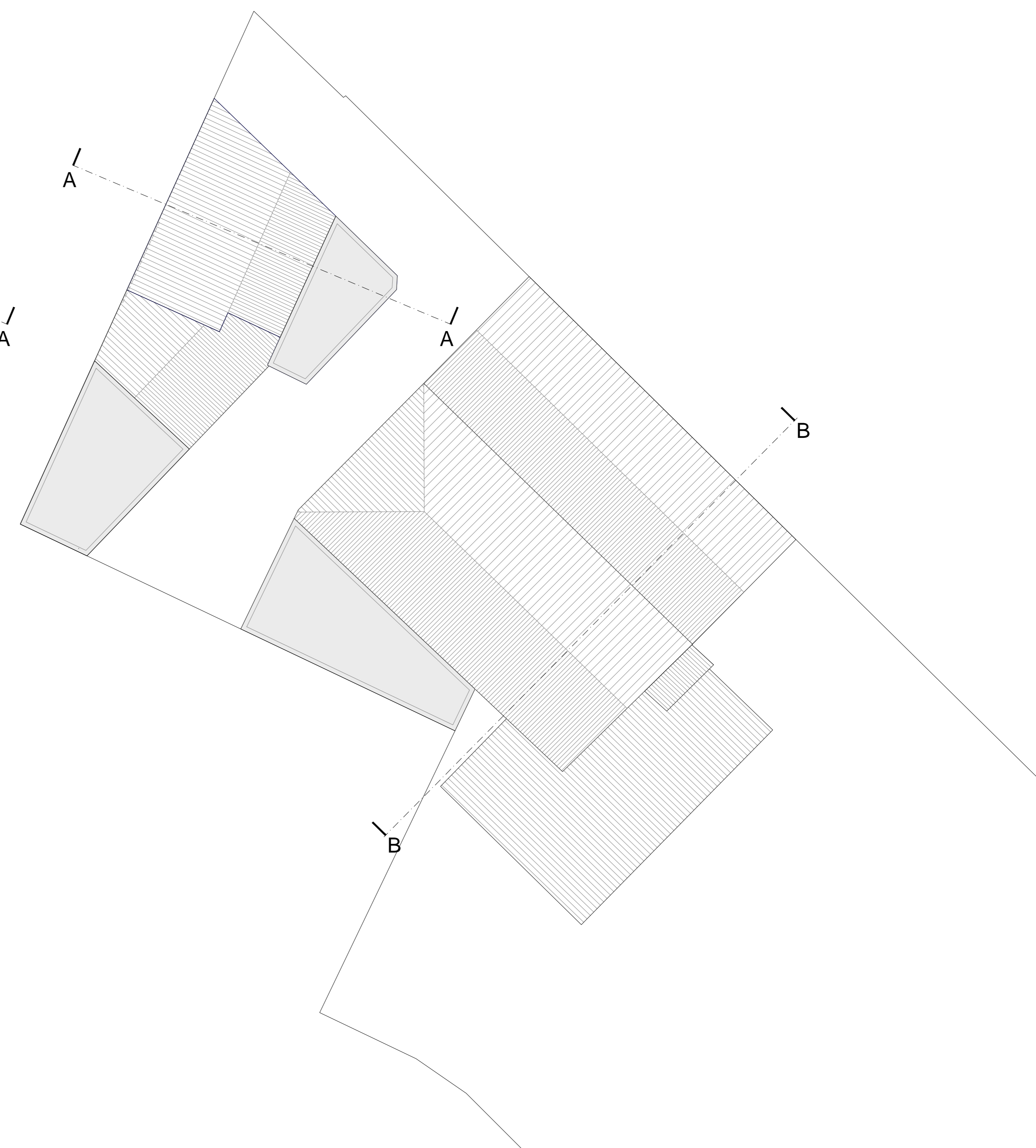

sezione AA
scala 1:200

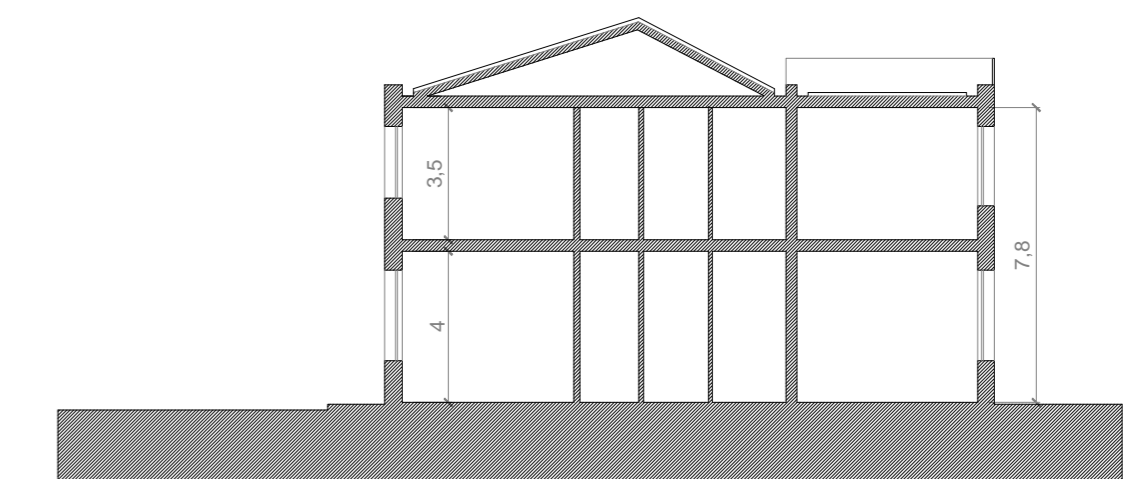

sezione BB
scala 1:200

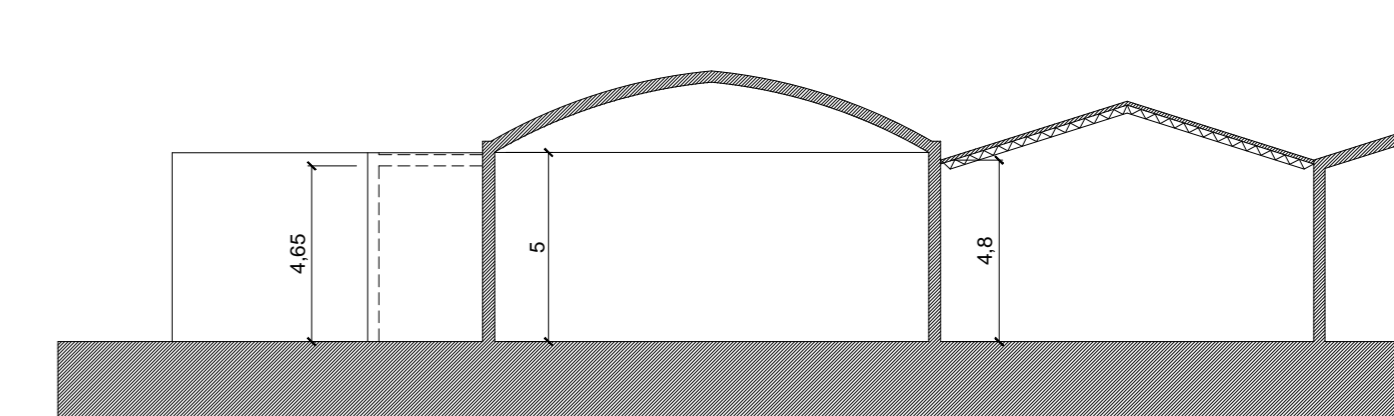

LEGENDA
- - - limite lotto di intervento

