

COMUNE DI PRATO
 PIANO DI RECUPERO PER LA TRASFORMAZIONE DI UN'EX AREA INDUSTRIALE POSTA IN VIA PAOLO DELL'ABBACO A PRATO

ubicazione: Via Paolo Dell'Abaco, 9-11 Prato (PO)

data: integrazione_ottobre 2017

TAV. EA 01-1
 stato attuale
 planimetria generale - scala 1:500
 sezioni territoriali - scala 1:500

proprietà: Dinamica s.r.l. con sede a Prato, via dei Fossi 14/c - C.F. 02111440489
 rappresentante legale: Sig. Bini Gabriele.

progettisti: arch. Alessandro Corradini con studio in via del Cassero, 16 - 59100 Prato (mda architetti)
 geom. Saverio Marseglia con studio in via dell'Alberaccio, 66/a - 59100 Prato

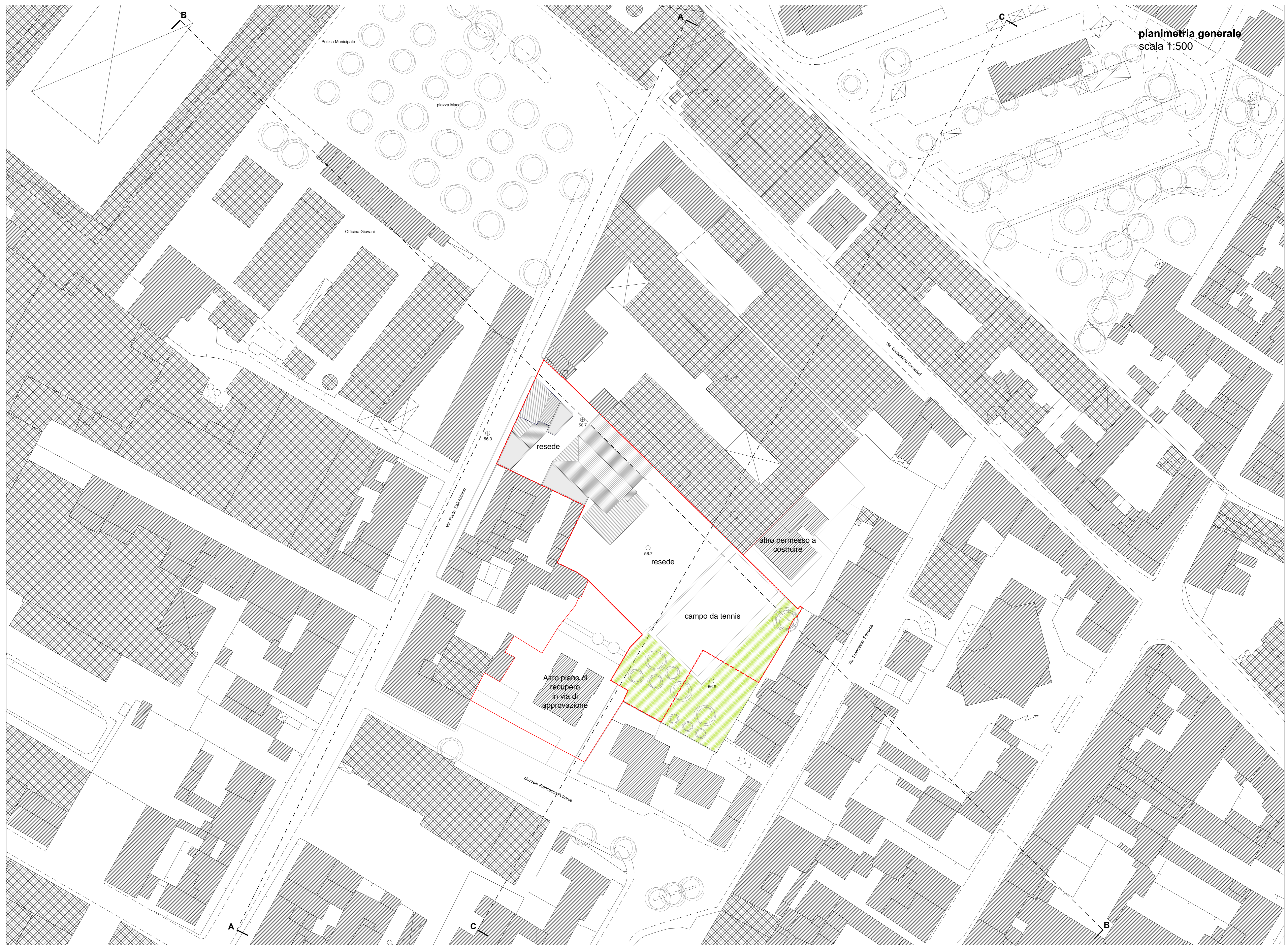

sezione AA
 scala 1:500

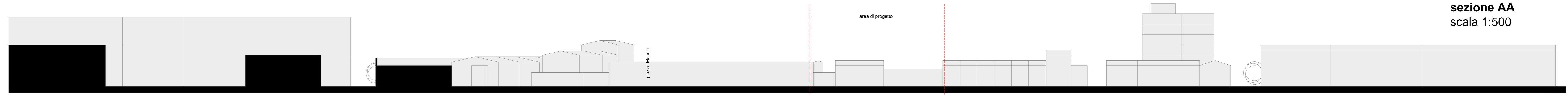

sezione BB
 scala 1:500

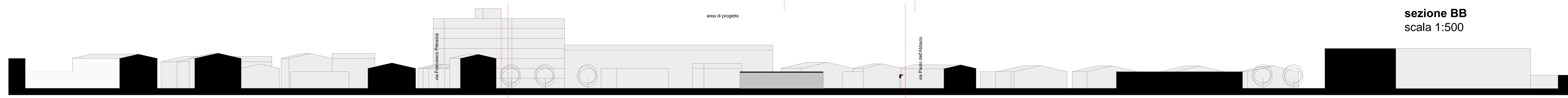

sezione CC
 scala 1:500

