

# COMUNE DI PRATO

## PIANO DI RECUPERO PER LA TRASFORMAZIONE DI UN'EX AREA INDUSTRIALE POSTA IN VIA PAOLO DELL'ABBACO A PRATO

---

**ubicazione:** Via Paolo Dell'Abaco, 9-11 Prato (PO)

---

**data:** integrazione\_ottobre 2017

---

## RZ 02

### documentazione fotografica

---

**proprietà:** Dinamica s.r.l. con sede a Prato, via dei Fossi 14/c – C.F. 02111440489  
rappresentante legale: Sig. Bini Gabriele.

---

**progettisti:** arch. Alessandro Corradini con studio in via del Cassero, 16 - 59100 Prato (**mdu architetti**)  
geom. Saverio Marseglia con studio in via dell'Alberaccio, 66/a - 59100 Prato



# scema delle riprese

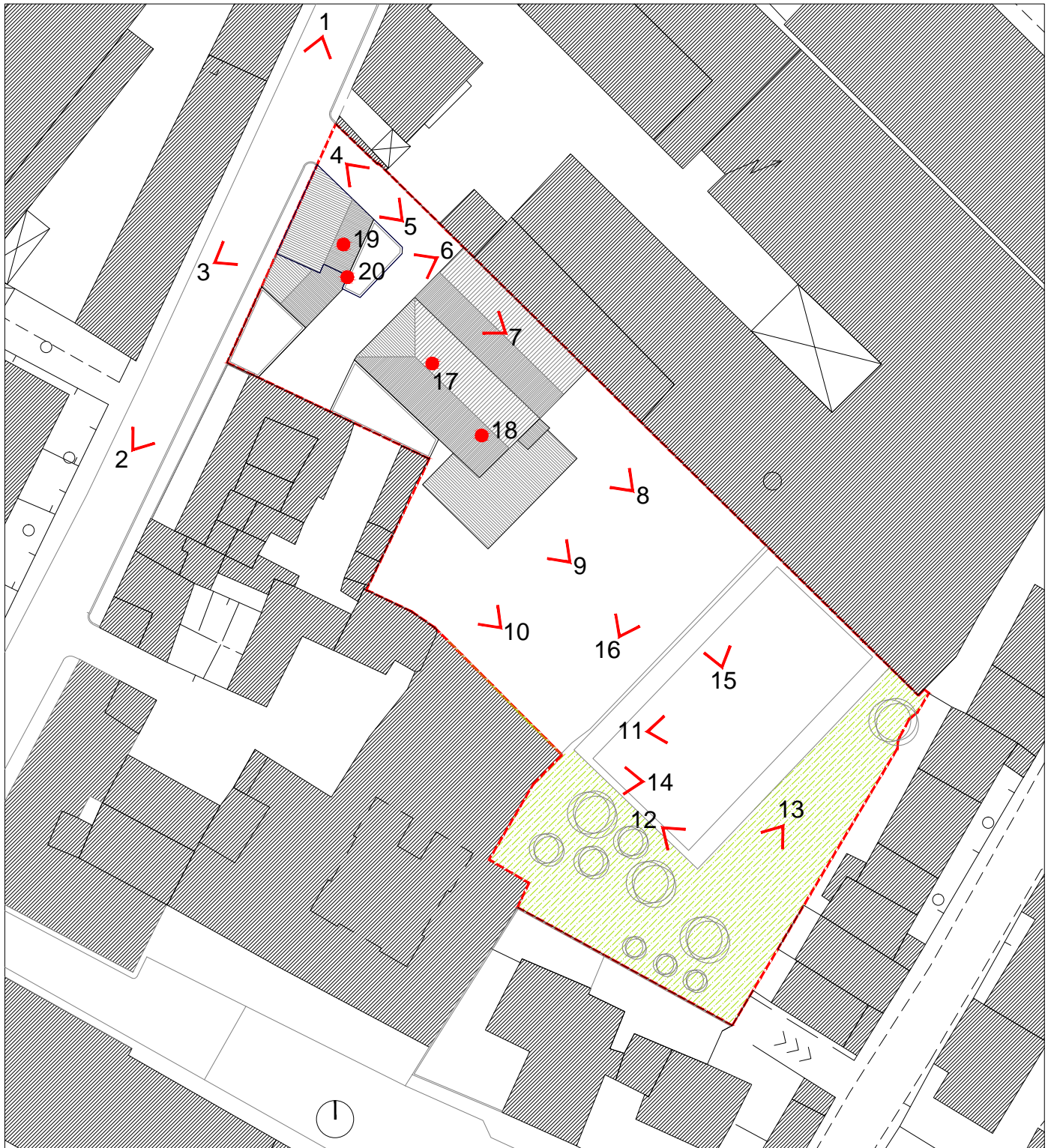



1



2



3



4



5



6



7



8



9



10



**11**



**12**





**13**



**14**



**15**

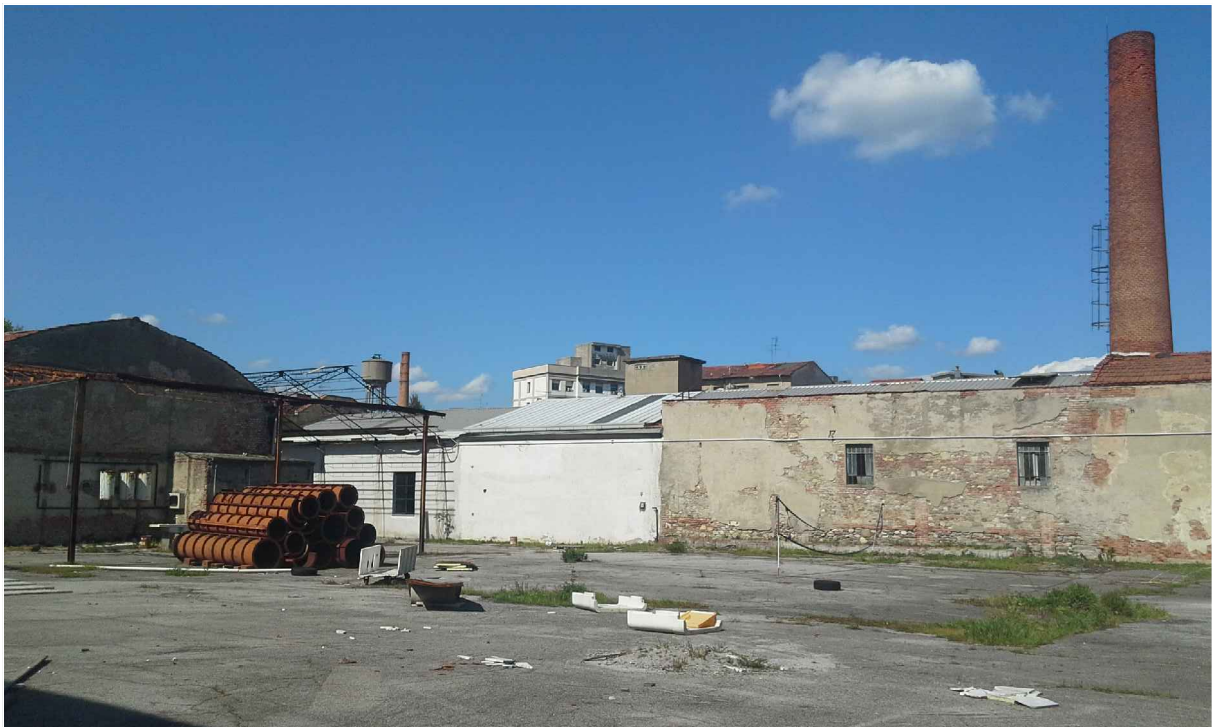

**16**

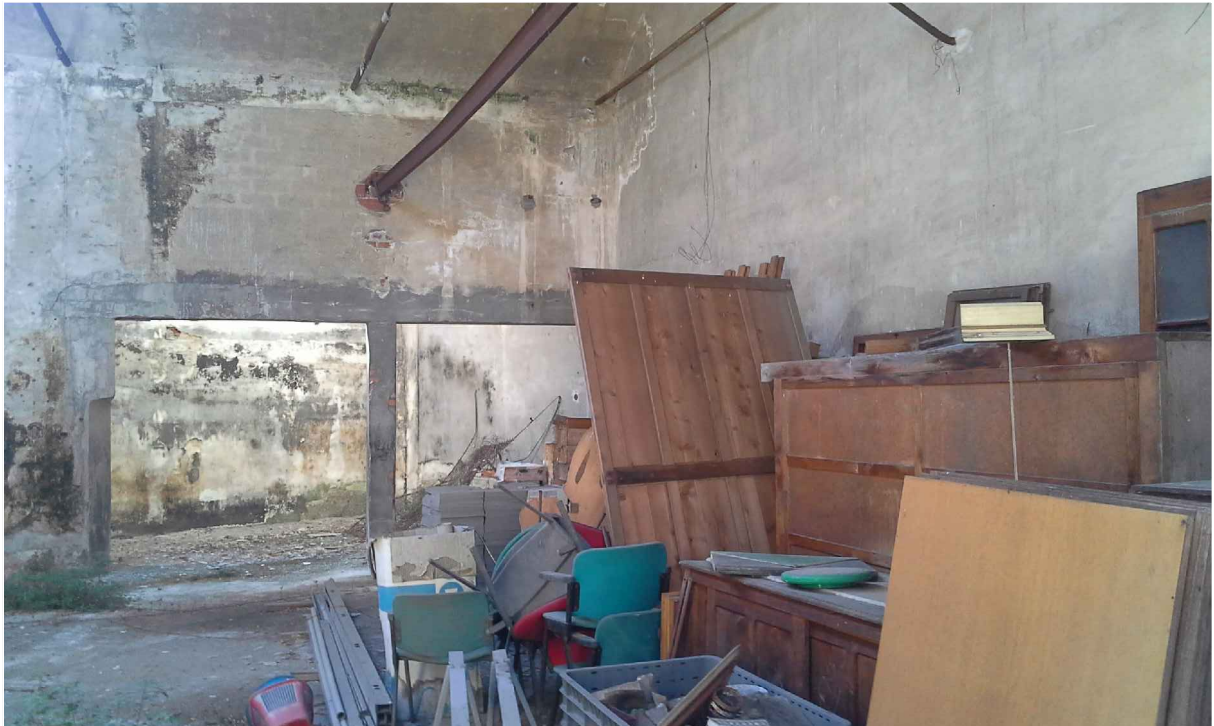

17



18



**19**



**20**