

COMUNE DI PRATO

TITOLO DEL PIANO ATTUATIVO	PIANO ATTUATIVO CON APPLICAZIONE DELLA COMPENSAZIONE URBANISTICA PER L'AMPLIAMENTO DI UN IMMOBILE COMMERCIALE POSTO IN VIA V. BONICOLI E VIA L. BORGIOI
LOCALITA'	Edificio in cessione: via V. Bonicoli n.30, 30/a, 30/b, 30/c Area in cessione: via C. Colombo Edificio in ampliamento: via V. Bonicoli n.1 - Via L. Borgioi n.8
PROMOTORI	Immobiliare Modesto Biagioli & C. s.a.s. Franca Biagioli Paolo Biagioli Riccardo Biagioli H.C. Group s.r.l. Unipersonale
PROGETTISTA	Arch. Agostino Gestri
OGGETTO DELLA TAVOLA	STATO ATTUALE Planimetria generale e sezioni territoriali Viste aeree con riferimento delle aree interessate dal Piano
Scala:	1:500 Data: Marzo 2017

TAV. EA 01

Individuazione delle aree interessate dal Piano Attuativo

- Aree in cessione
- Sf1 Superficie Fondiaria "Sf1" in cessione (Edificio oggetto del PDR 296/2012)
- Area oggetto di intervento
- Sf3 Superficie fondiaria "Sf3" oggetto di intervento (U.M.I. n.2 del PDR 96/2001)

Planimetria Generale

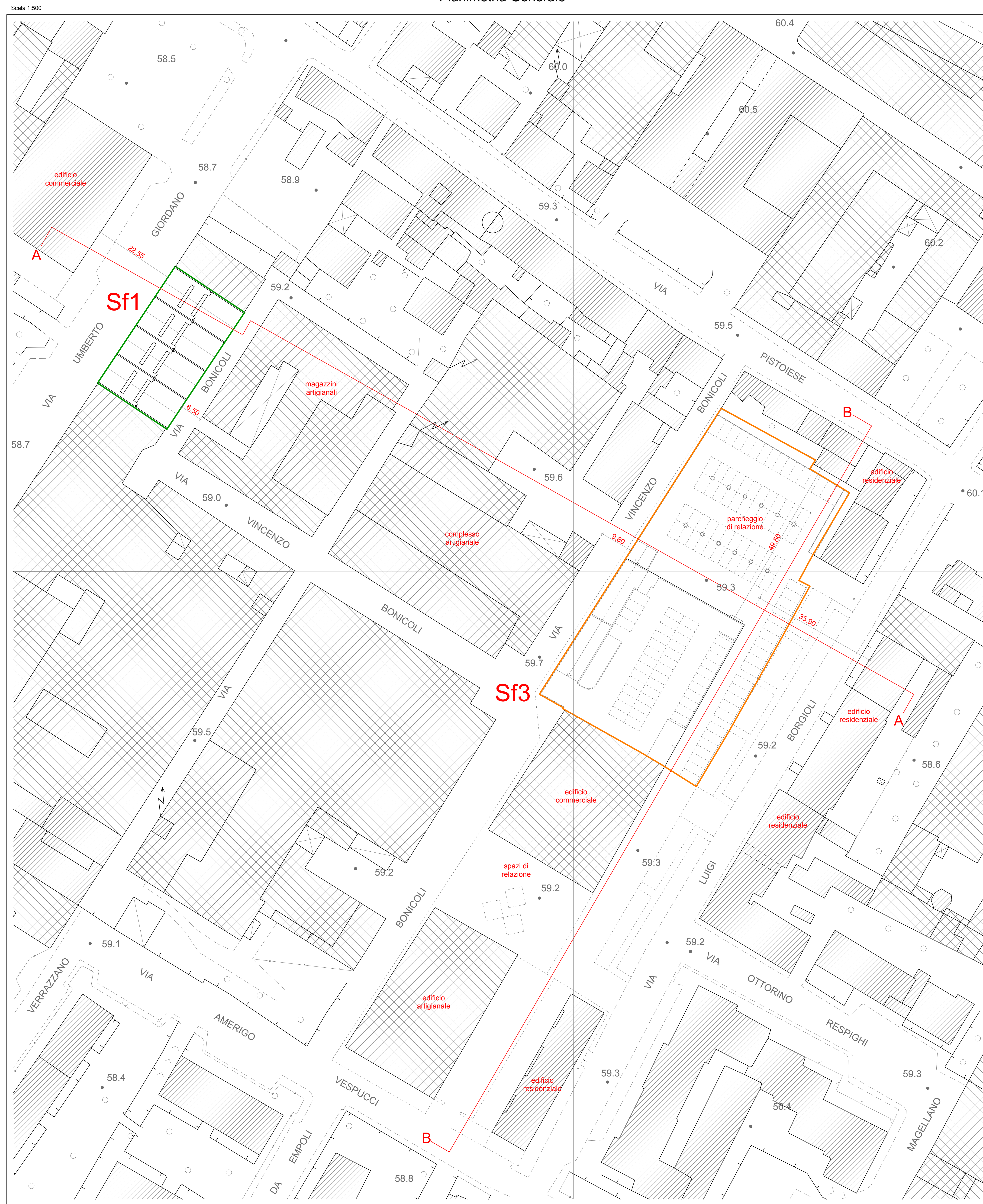

Vista da Ovest

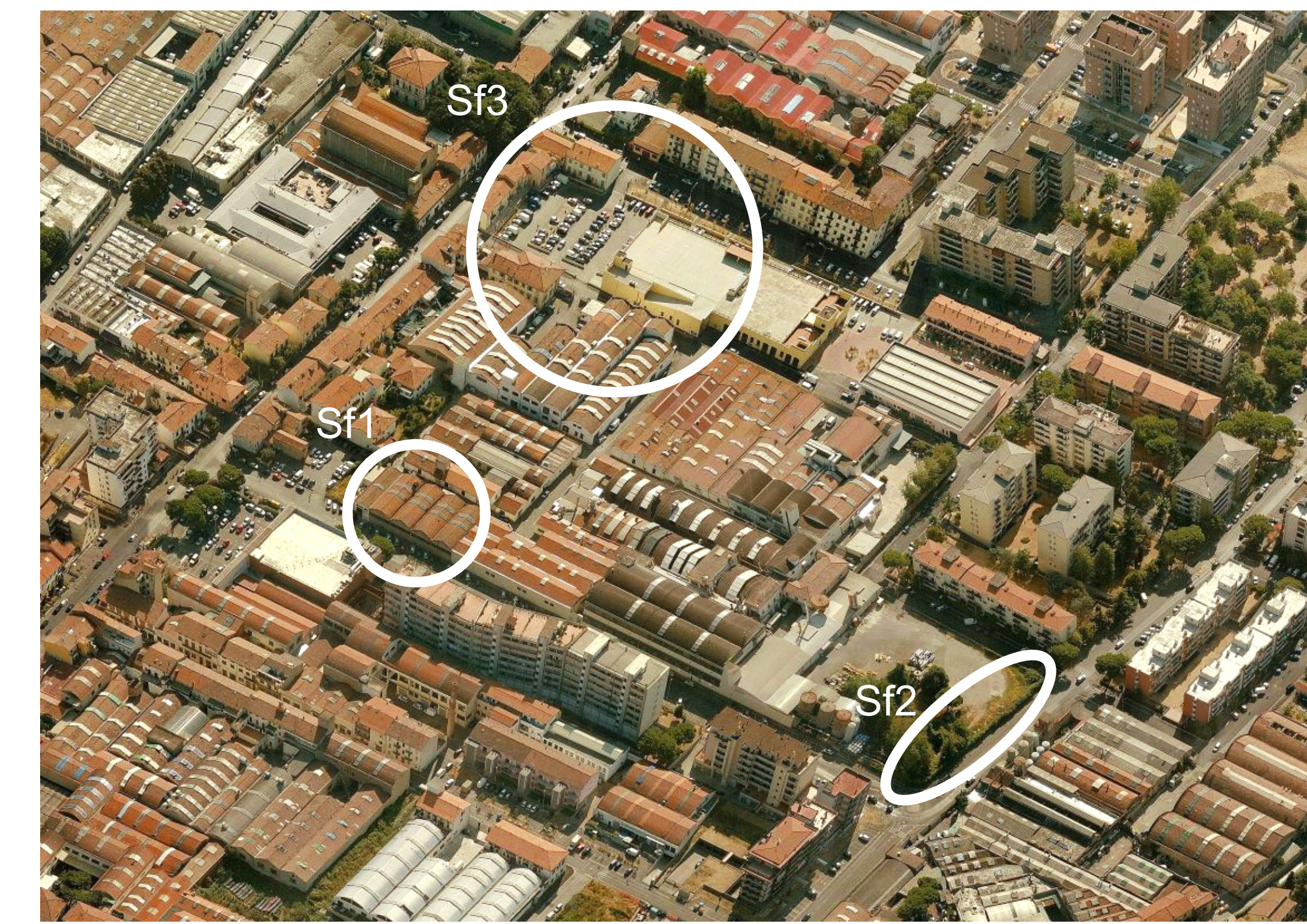

Fonte: Bing Maps

Vista da Est

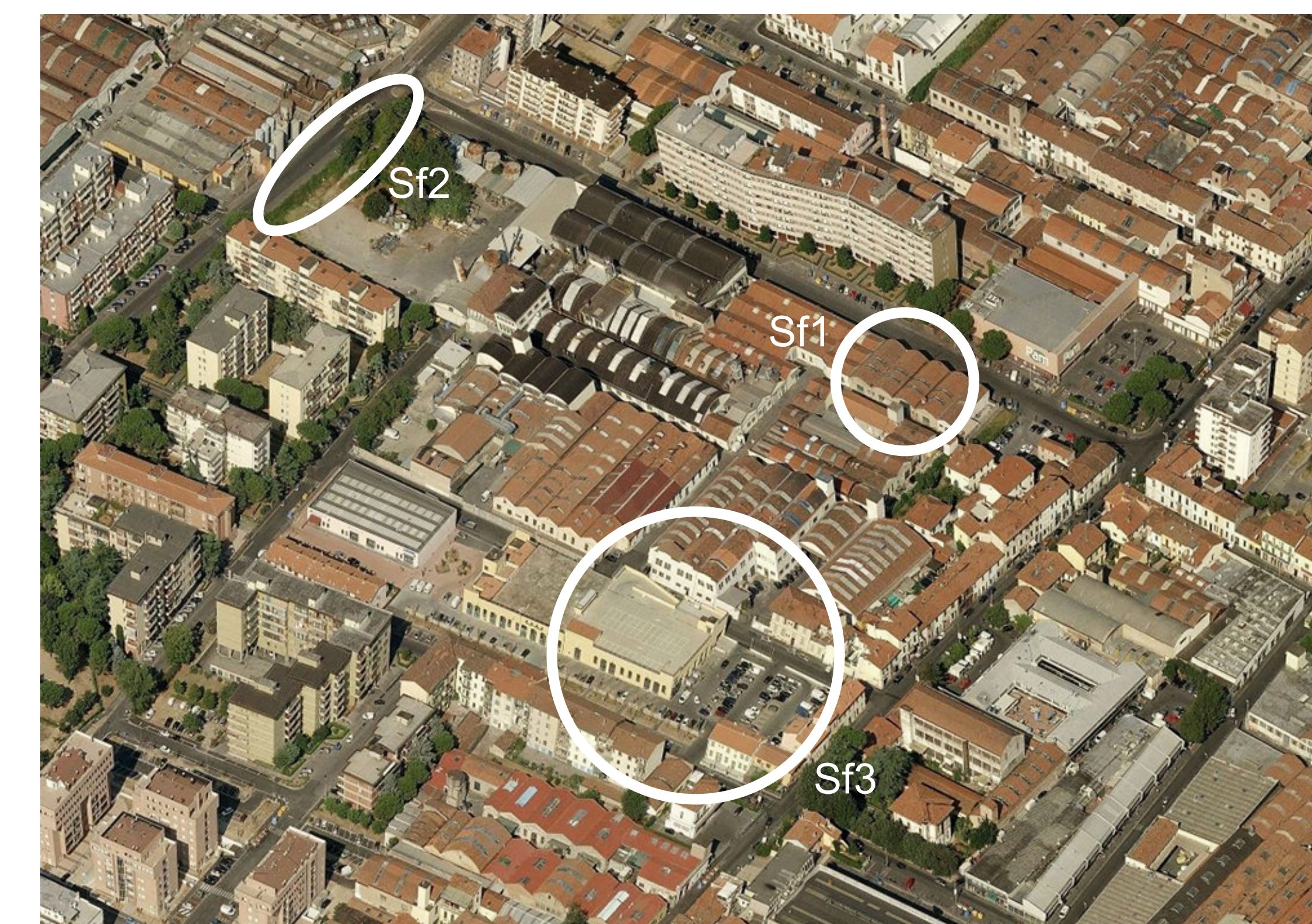

Fonte: Bing Maps

Vista da Nord



Fonte: Bing Maps

Profilo A-A

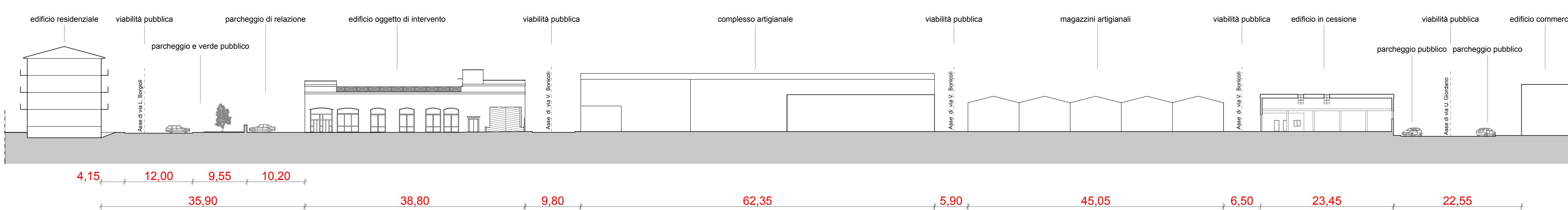

Profilo B-B

