

studio tecnico

progettista:
Arch. Agostino Gestri

89014 PRATO - Via di Trebbi, 109
Tel. 0574-41706/31059 Fax 0574-31058
P.IVA 01860350972 - e-mail: agostinogestri@gmail.com - pec: agostino.gestri@archiworldpec.it

COMUNE DI PRATO

**TITOLO
DEL PIANO ATTUATIVO**

**RICHIESTA DI APPROVAZIONE DI PIANO ATTUATIVO
AI SENSI DEL CAPO II TITOLO V DELLA L.R. 65/2014
PER LA CESSIONE GRATUITA DI UN COMPLESSO EDILIZIO INDUSTRIALE
UBICATO IN VIA PISTOIESE E VIA FABIO FILZI
E LA PEREQUAZIONE URBANISTICA IN UN'AREA POSTA IN VIA PARONESE
PER LA REALIZZAZIONE DI UN MAGAZZINO PER LA LOGISTICA**

LOCALITA'

Località area di decollo: via Pistoiese 158 - via Fabio Filzi 41
Località area di atterraggio: via Paronese

PROMOTORI

Albini & Pittigliani SPA
Anselmo S.A.S. di Pieri Nicola & C
Pieri Paola

PROGETTISTA

Arch. Agostino Gestri

OGGETTO DELLA TAVOLA

Stato di Progetto
Pianta Prospetti e Sezioni dell'edificio

Scala: 1:200 **Data:** ottobre 2016

TAV. EP 02a

Planimetria generale

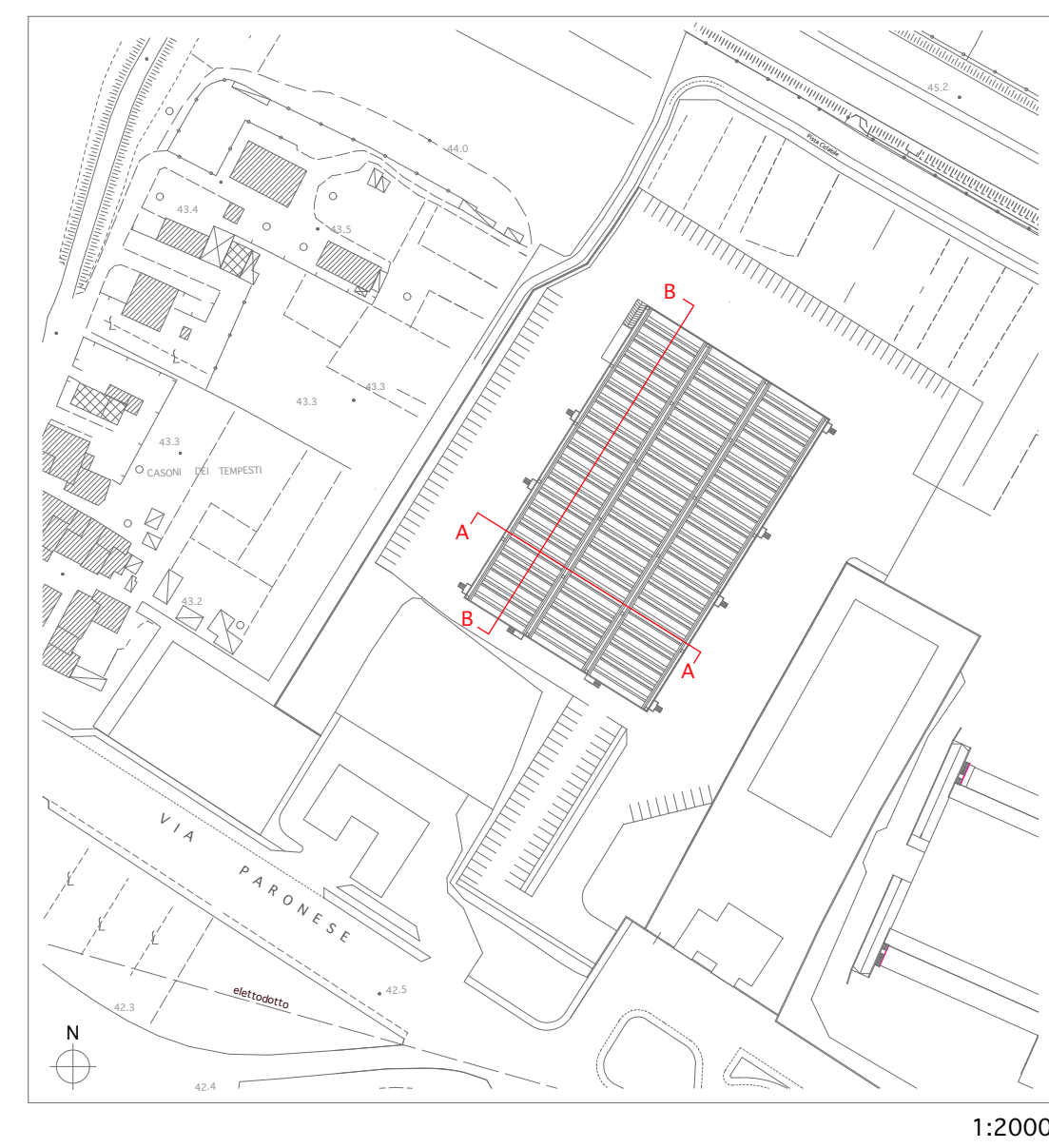

1:2000

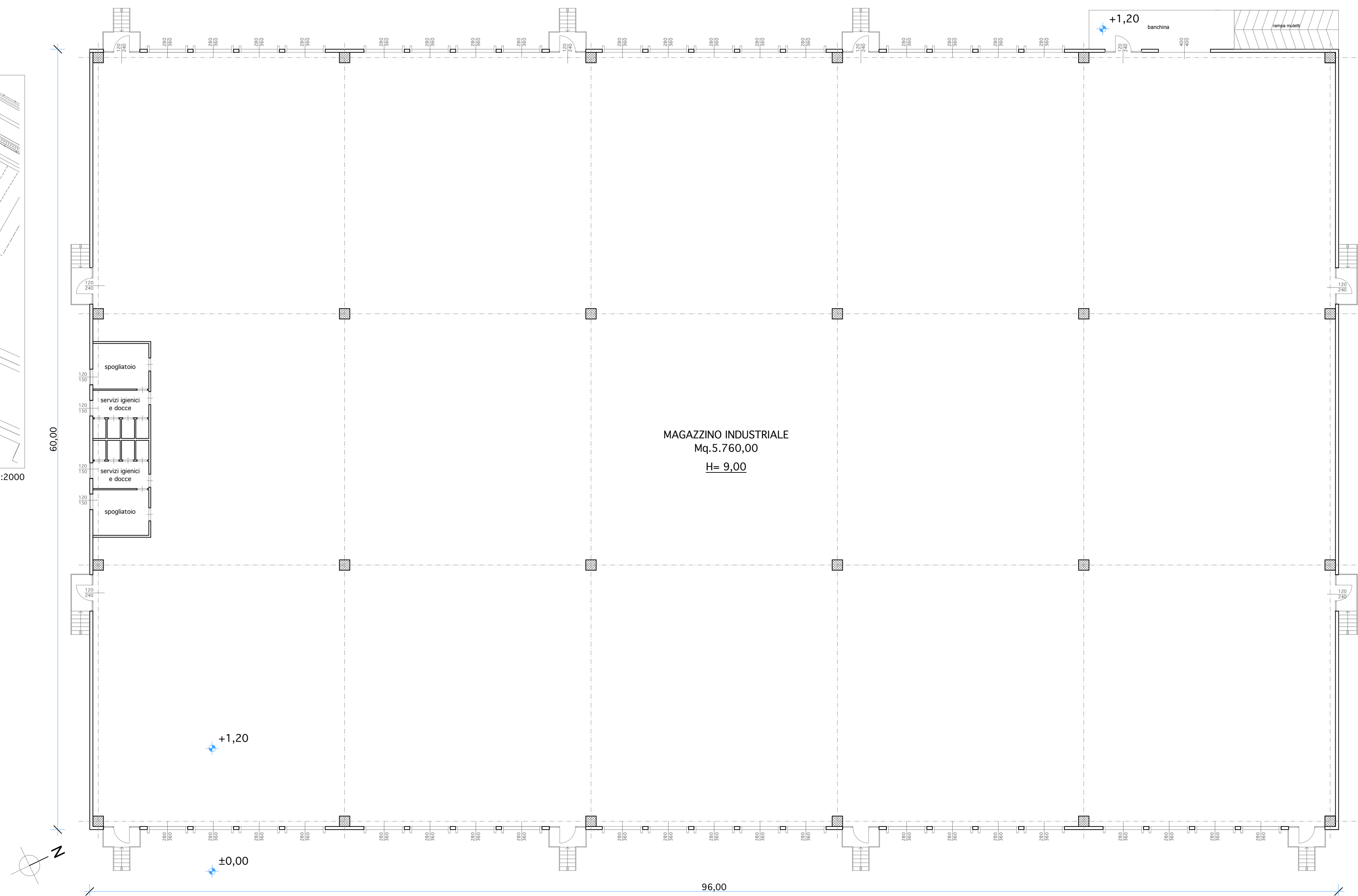

Prospetto Sud-Ovest

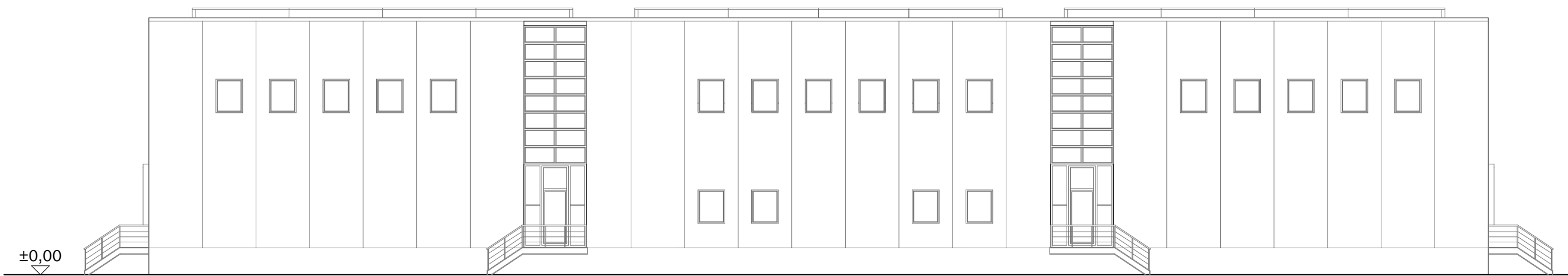

Prospetto Sud-Est

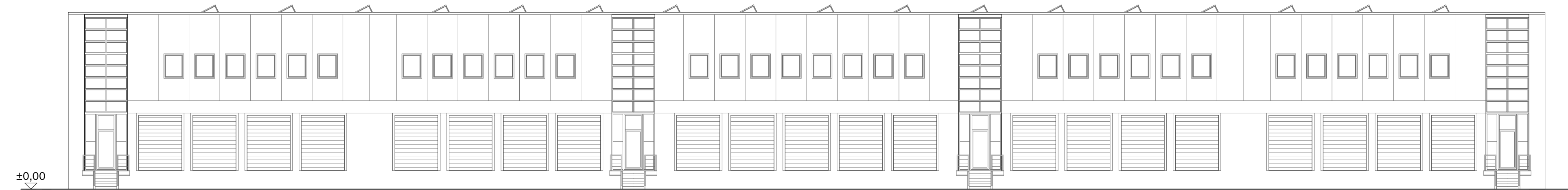

Prospetto Nord-Est

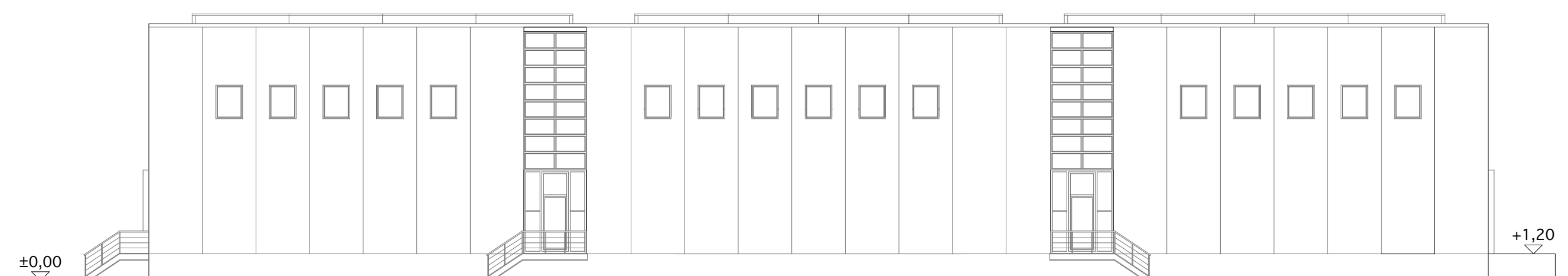

Prospetto Nord-Ovest

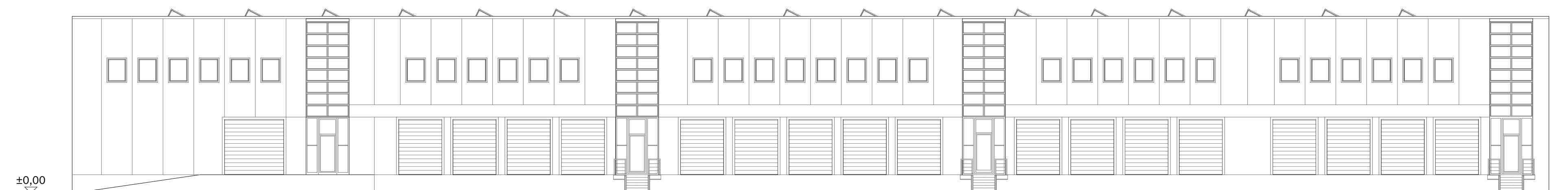

Sezione A-A

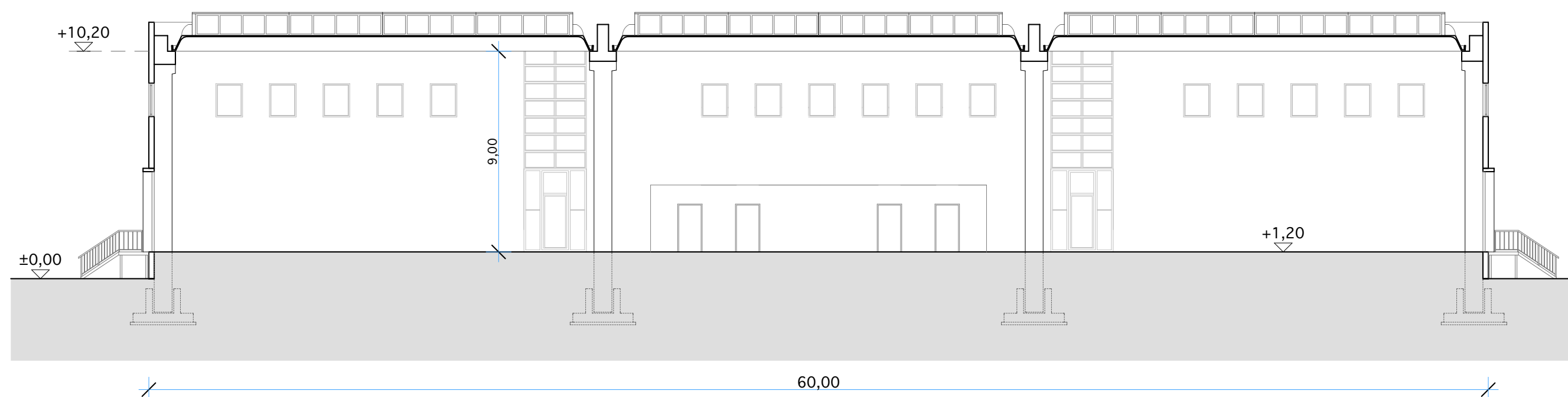

Sezione B-B

