

studio tecnico

progettista:

Arch. Agostino Gestri

59014 PRATO - Via di Trebbi, 109  
Tel. 0574-41706/31058 Fax 0574-31058  
P.IVA 01860350972 - e-mail: agostinogestri@gmail.com - pec: agostino.gestri@archiworldpec.it

## COMUNE DI PRATO

### TITOLO DEL PIANO ATTUATIVO

**RICHIESTA DI APPROVAZIONE DI PIANO ATTUATIVO  
AI SENSI DEL CAPO II TITOLO V DELLA L.R. 65/2014  
PER LA CESSIONE GRATUITA DI UN COMPLESSO EDILIZIO INDUSTRIALE  
UBICATO IN VIA PISTOIESE E VIA FABIO FILZI  
E LA PEREQUAZIONE URBANISTICA IN UN'AREA POSTA IN VIA PARONESE  
PER LA REALIZZAZIONE DI UN MAGAZZINO PER LA LOGISTICA**

### LOCALITA'

**Località area di decollo: via Pistoiese 158 - via Fabio Filzi 41  
Località area di atterraggio: via Paronese**

### PROMOTORI

**Albini & Pitigliani Spa  
  
Anselmo Sas di Pieri Nicola & C  
  
Pieri Paola**

### PROGETTISTA

**Arch. Agostino Gestri**

### OGGETTO DELLA TAVOLA

**Foto inserimento e render del progetto**

**Scala:**

-

**Data:** giugno 2016

**Risposta alla Vs. Prot. 071289 del 02/05/16**

# Elab. EP 06



Vista dell'area di intervento dall'autostrada Firenze-Mare





Foto inserimento dell'intervento visto dall'autostrada Firenze-Mare





Foto inserimento zenitale



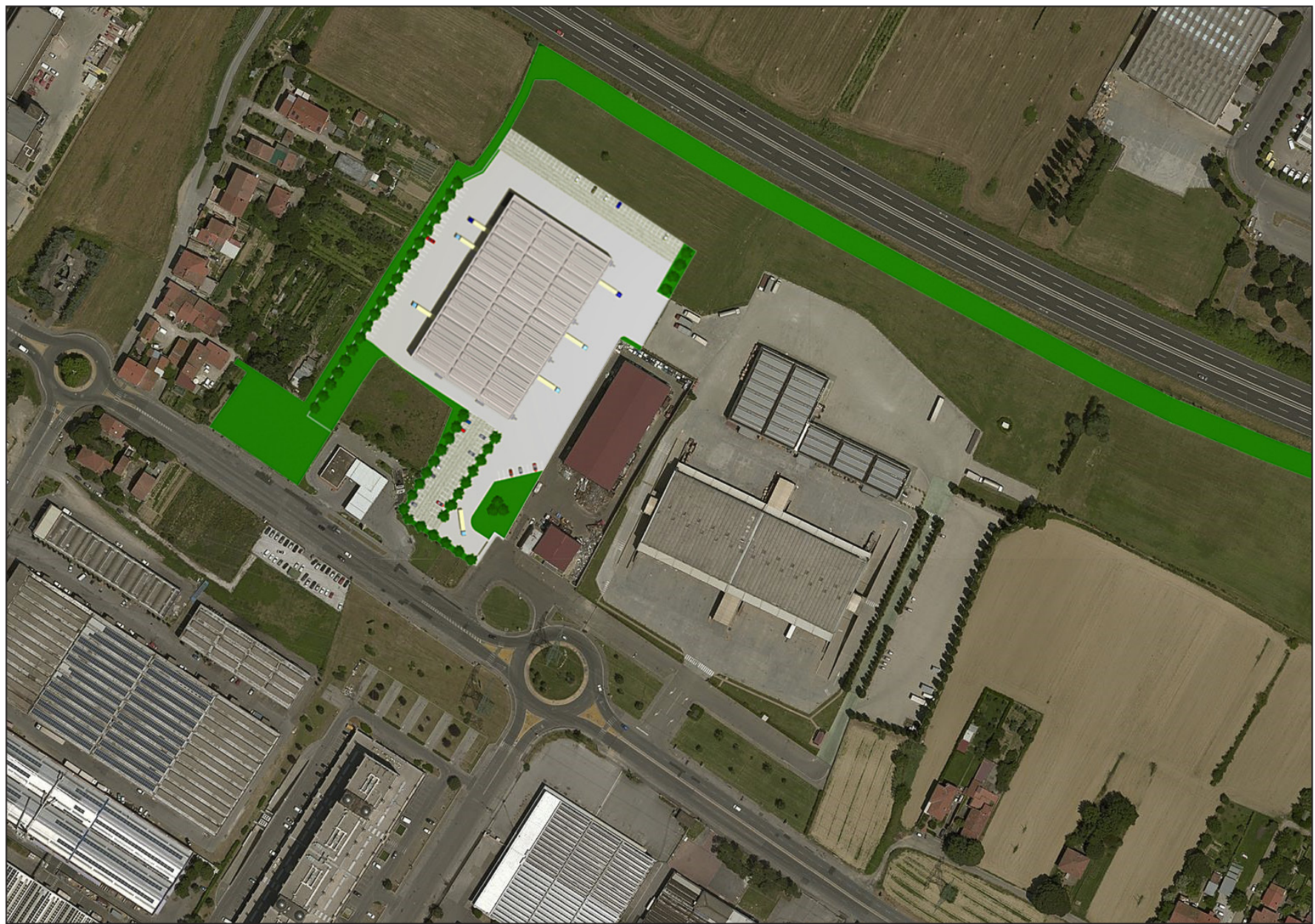
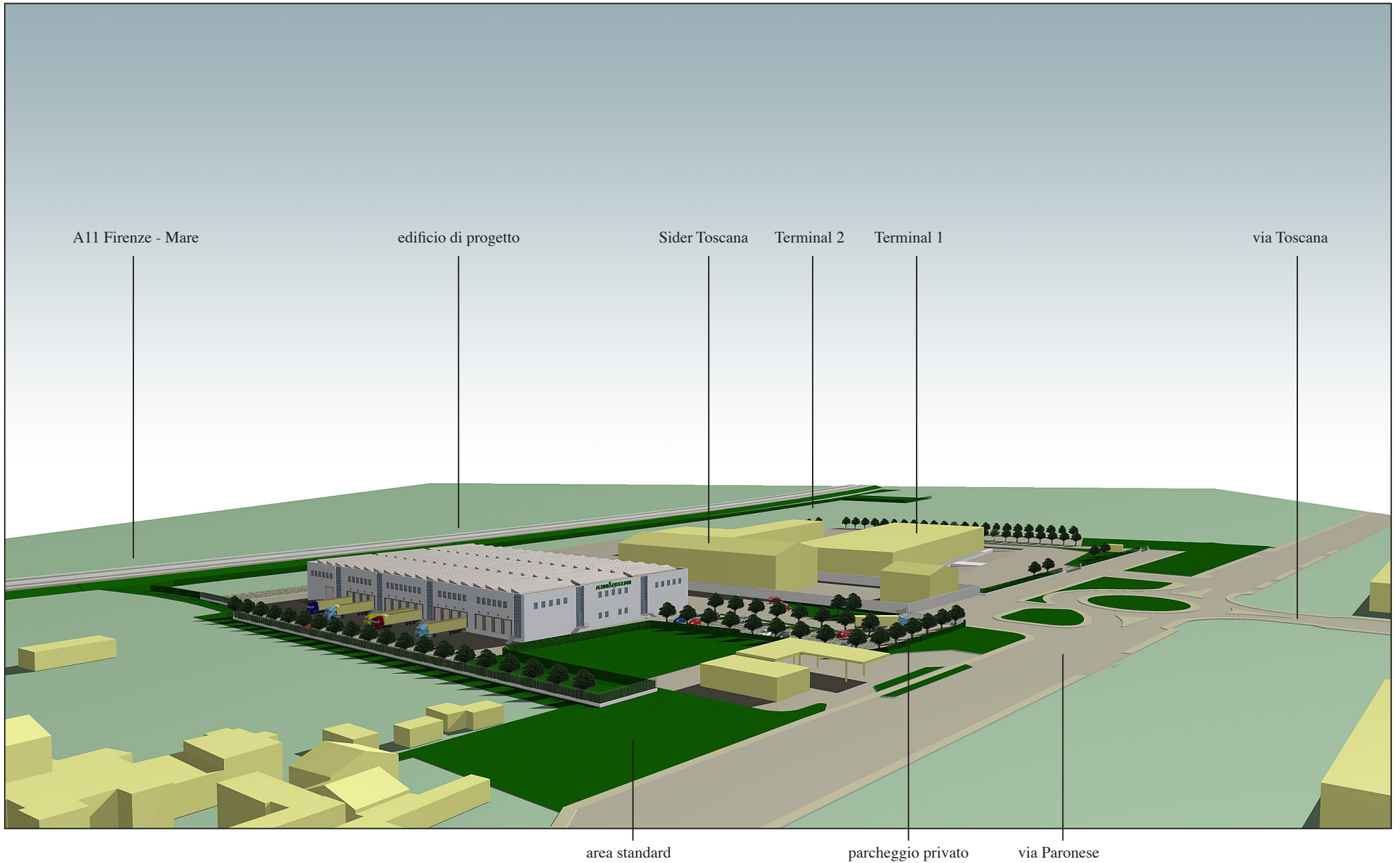

A11 Firenze - Mare

edificio di progetto

Sider Toscana

Terminal 2

Terminal 1

via Toscana

area standard

parcheggio privato

via Paronese

Vista da Sud-Ovest

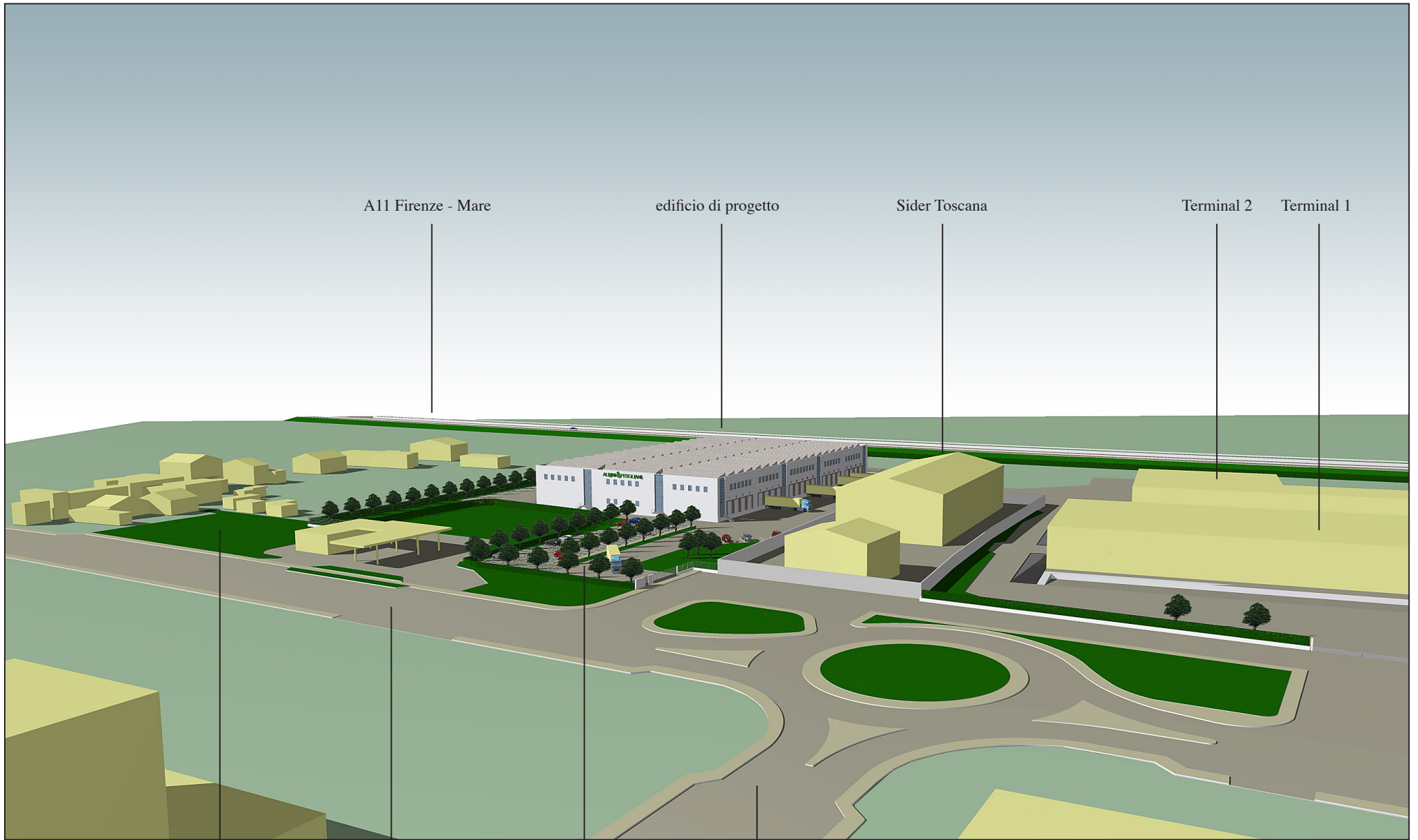

A11 Firenze - Mare

edificio di progetto

Sider Toscana

Terminal 2

Terminal 1

area standard

via Paronese

parcheggio privato

via Toscana

Vista da Sud-Est

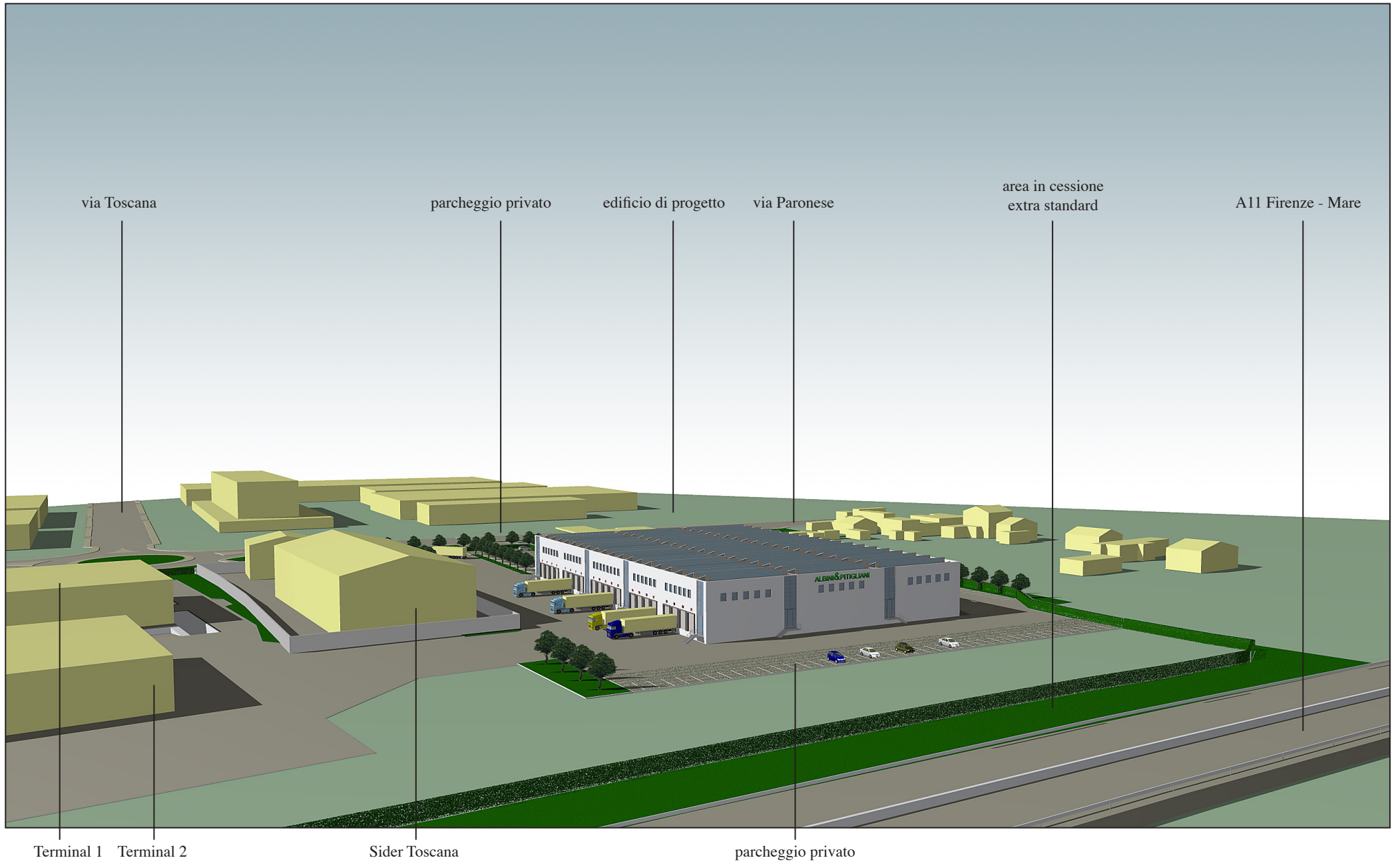

via Toscana

parcheggio privato

edificio di progetto

via Paronese

area in cessione  
extra standard

A11 Firenze - Mare

Terminal 1 Terminal 2

Sider Toscana

parcheggio privato

Vista da Nord-Est

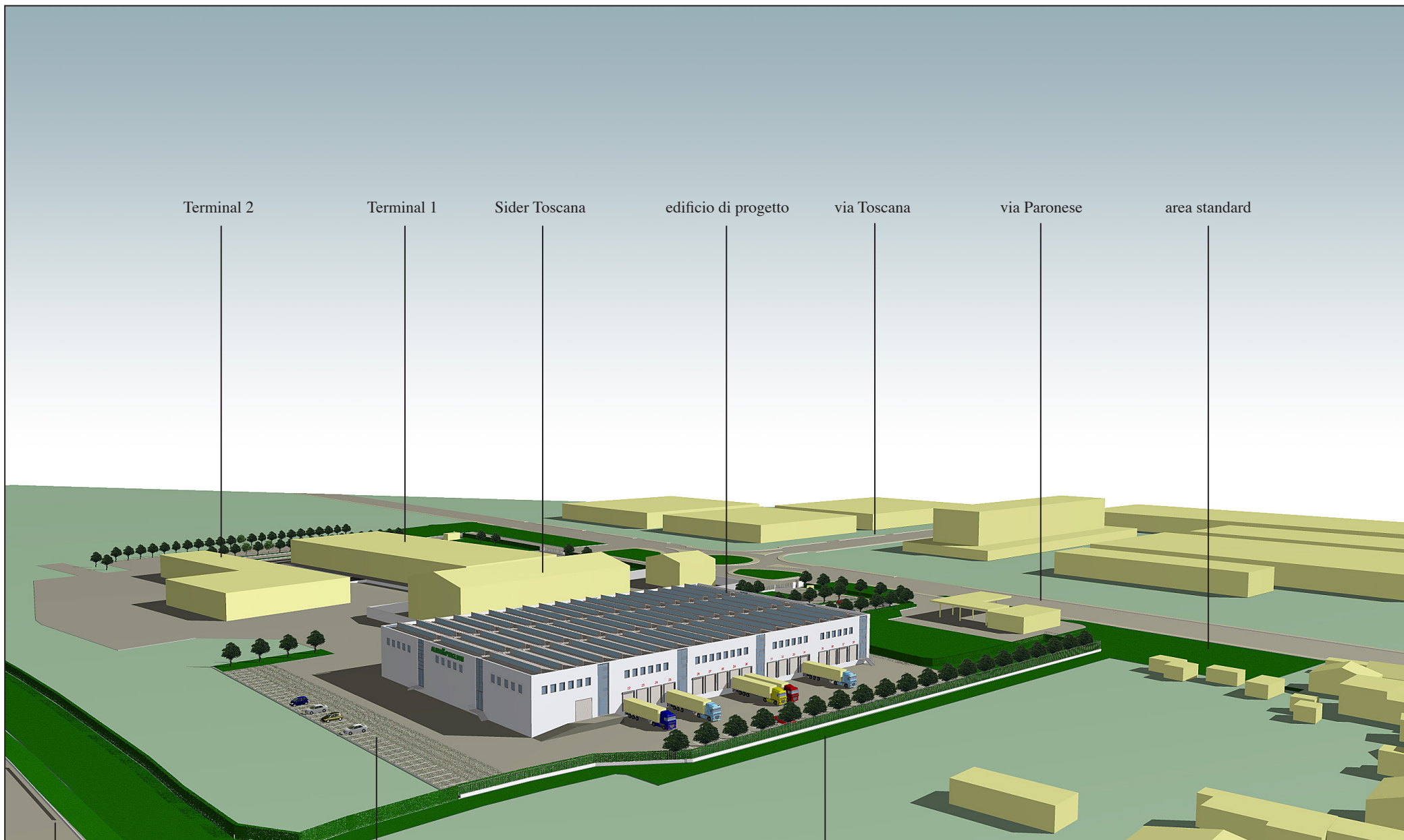

Terminal 2

Terminal 1

Sider Toscana

edificio di progetto

via Toscana

via Paronese

area standard

A11 Firenze - Mare

parcheggio privato

area in cessione  
extra standard

Vista da Nord-Ovest