

CONTEGGI URBANISTICI

CALCOLO SUPERFICIE COPERTA		
A1	91,00*54,50	mq. 4.960
A2	40,00*5,00	mq. 200
TOTALE		mq. 5.160

CALCOLO S.U.L.		
A1	91,00*54,50	mc. 4.960
A2	40,00*5,00	mc. 200
A3	5,00*17,60	mc. 88
A4	1,46*4,80	mc. 7
A5	5,00*17,60	mc. 88
TOTALE		mc. 5.343

CALCOLO VOLUME		
A1	91,00*54,50 * 12,82	mc. 63.581
A2	40,00*5,00*3,00	mc. 600
A3	5,00*17,60*3,00	mc. 264
A4	1,46*4,80*3,00	mc. 21
A5	5,00*17,60*3,00	mc. 264
TOTALE		mc. 64.730

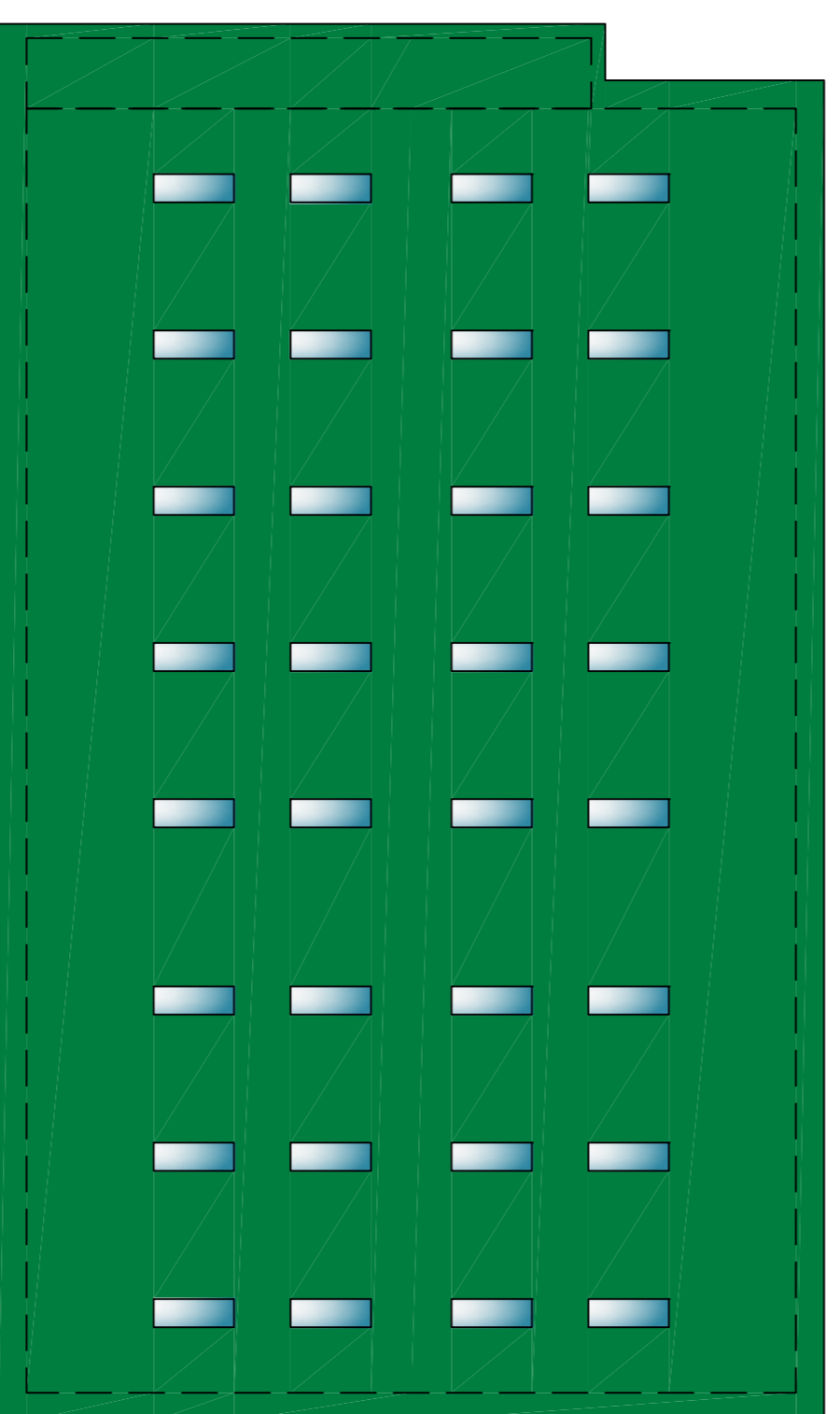

SEZIONE A - A - SCALA 1:250

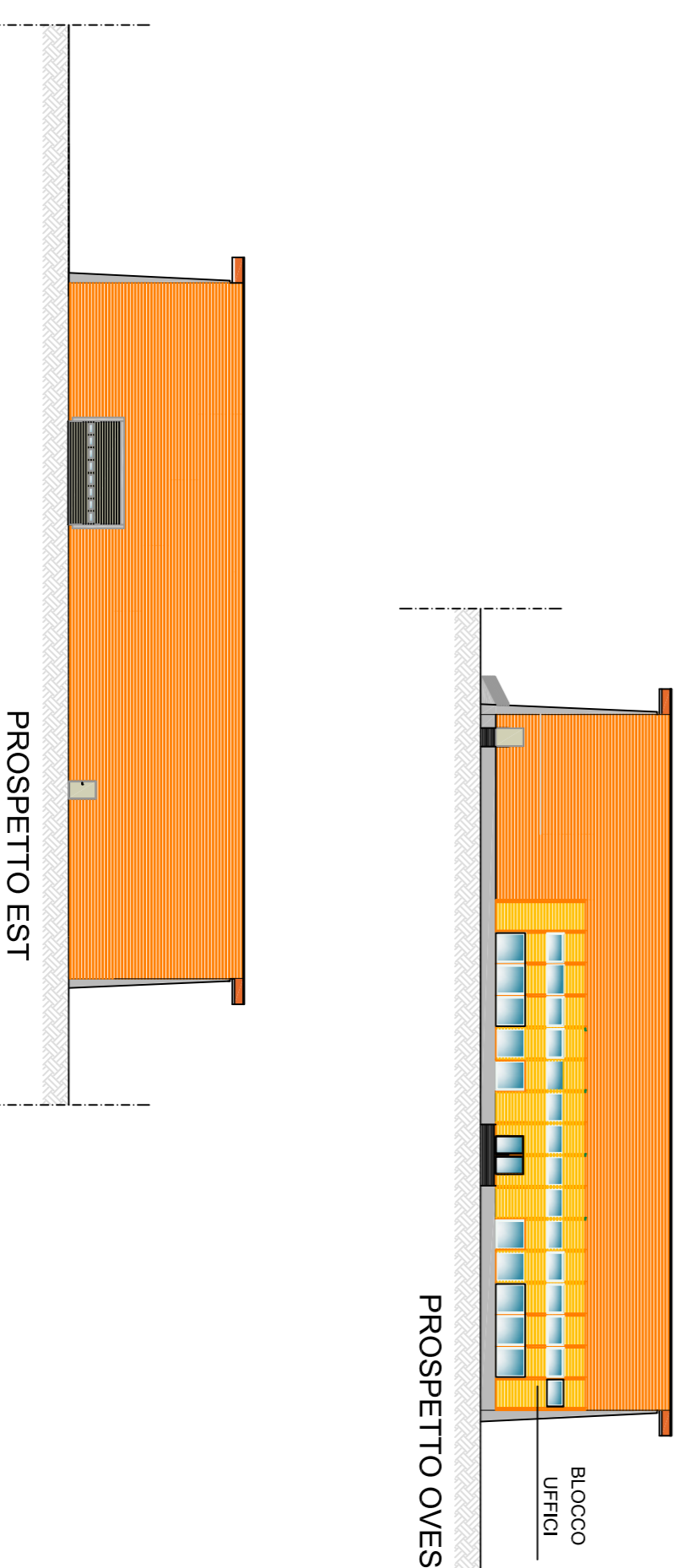
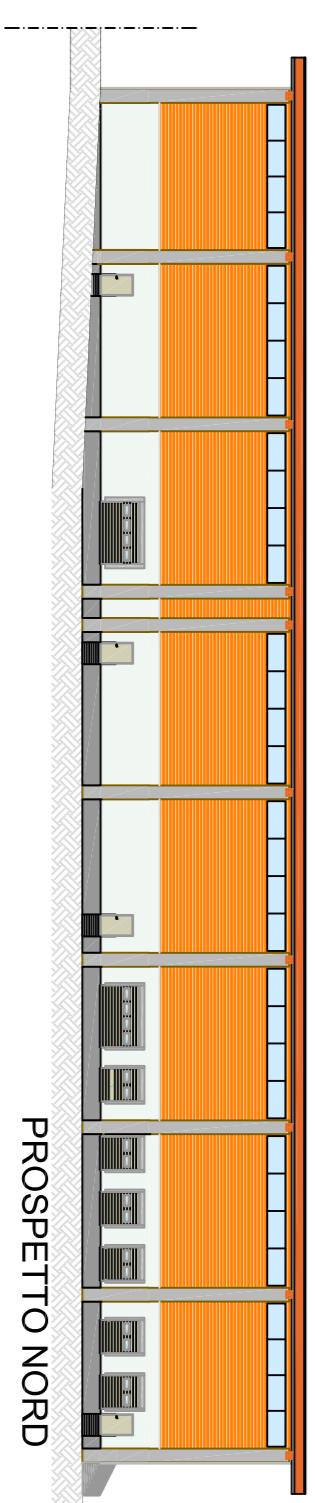
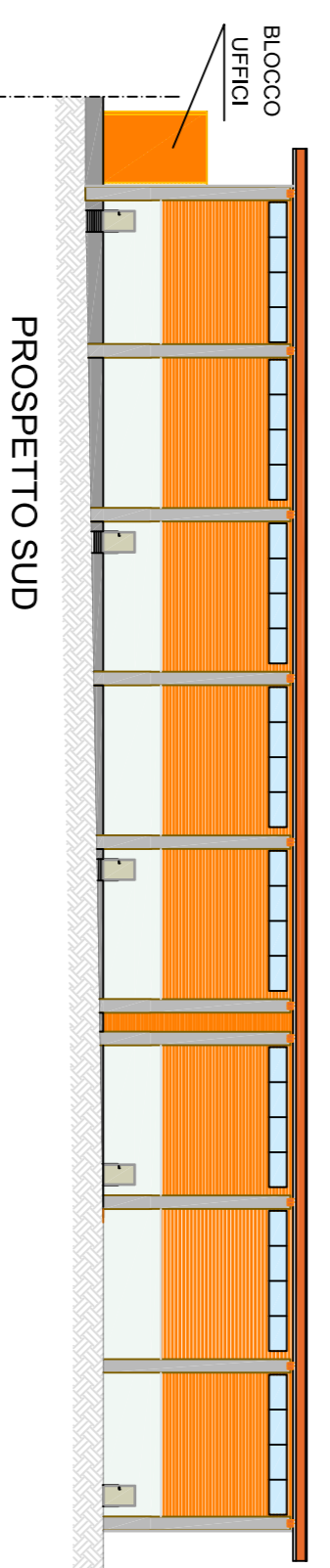
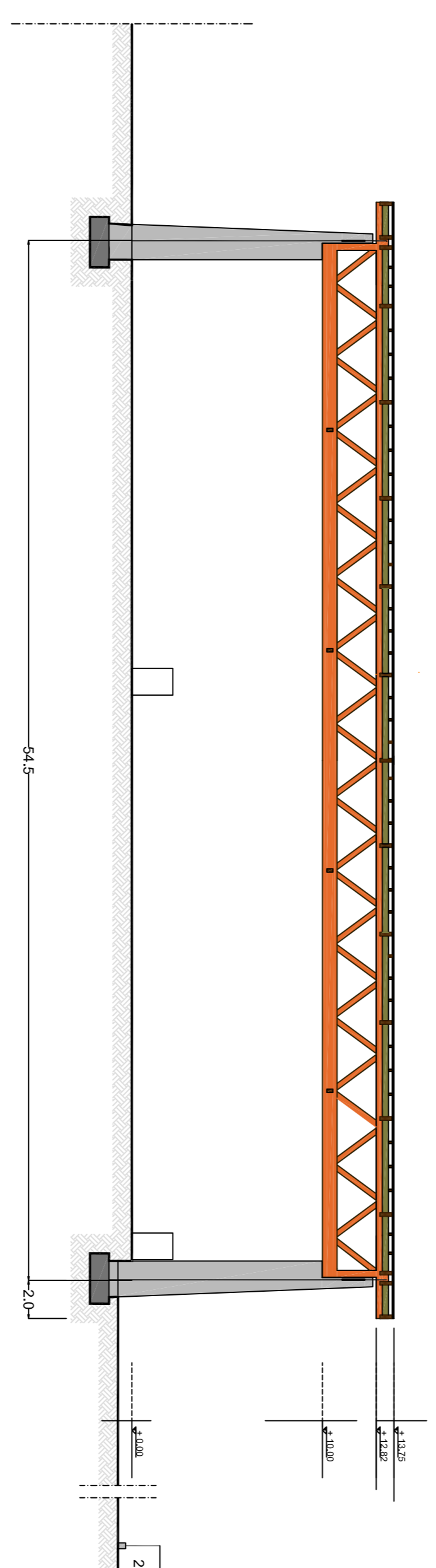

COMUNE DI PRATO
INTERPORTO DELLA TOSCANA CENTRALE

PROPOSTA DI PIANO ATTUATIVO

UBICAZIONE:
COMUNE DI PRATO
LOC. GONFIENTI

PROPONENTE:
INTERPORTO
DELLA TOSCANA CENTRALE S.P.A.
VIA DI GONFIENTI 47/4
59100 PRATO

TECNICO PROGETTISTA:
ING. ANDREA LUIGNI

LUIGIANO PANNOCCHIA
DIRETTORE

TAV.
7A

"NUOVI MAGAZZINI"
EDIFICIO 140

SCALA
1:500

REV. FINALE - APRILE 2016