



COMUNE DI PRATO

# VILLA SANTA CRISTINA

Via per Poggio Secco n. 58 - 59100 - Prato

PROPRIETA':  
**POLISTRAD E COSTRUZIONI GENERALI S.p.A.**

Via di Pantano n. 11 - 50013 - Campi Bisenzio

RIFUNZIONALIZZAZIONE E RIQUALIFICAZIONE RESIDENZIALE  
DEL COMPLESSO DI SANTA CRISTINA A PIMONTE.  
VARIANTE AL PdiR N. 212/2008

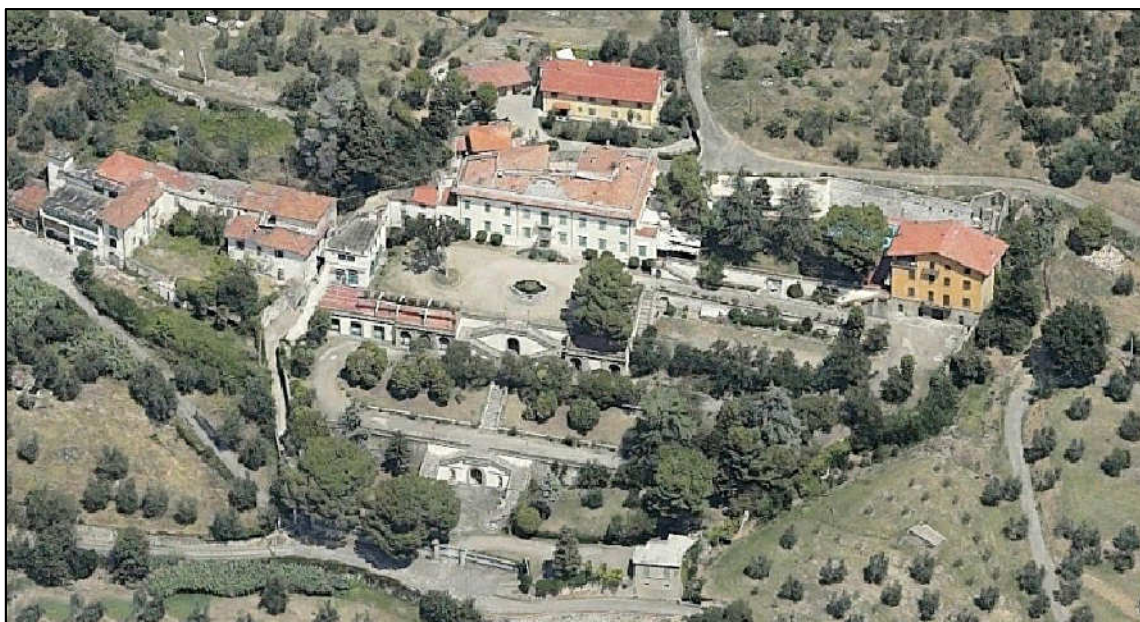

PROGETTISTI:

DOTT. ING. MARCELLO GIULIO MAZZANTI

PROF. ARCH. GIUSEPPE A. CENTAURO

SERIE <b>RZ</b> TAV. <b>08</b>	ELABORATO	SCALA
I PROGETTISTI INCARICATI:  .....	Individuazione delle cromie delle facciate	
DATA	gennaio 2015	

# VILLA SANTA CRISTINA

Via per Poggio Secco, n.58 - 59100 Prato

(Proprietà: Polistrade Costruzioni Generali S.p.A. – Via del Pantano n.11 – 50013 Campi Bisenzio)

**INTERVENTO PER LA RIFUNZIONALIZZAZIONE RESIDENZIALE E RIQUALIFICAZIONE  
PAESAGGISTICA DEL COMPLESSO DI SANTA CRISTINA A PIMONTE - PDR N. 212/ 2008**

**INDIVIDUAZIONE DEI COLORI DELLE FACCIATE  
(in conformità con il Piano del Colore dell'Edilizia Storica di Prato)**

**FONDO DELLA FACCIATA  
Codice F4.04.76**

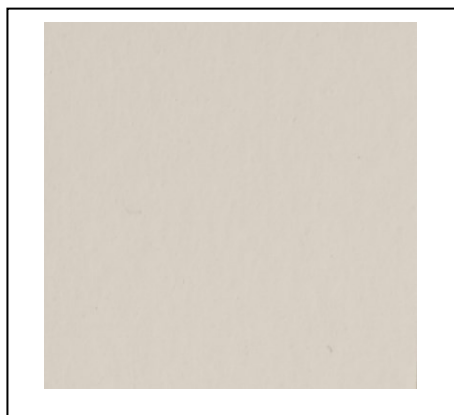

**COLORE DELLE CORNICI  
Codice H8.03.51**

