COMUNE DI PRATO

VILLA SANTA CRISTINA

Via per Poggio Secco n. 58 - 59100 - Prato

PROPRIETA':
POLISTRADE COSTRUZIONI GENERALI S.p.A.
Via di Pantano n. 11 - 50013 - Campi Bisenzio

RIFUNZIONALIZZAZIONE E RIQUALIFICAZIONE RESIDENZIALE
DEL COMPLESSO DI SANTA CRISTINA A PIMONTE.
VARIANTE AL PdiR N. 212/2008

PROGETTISTI:
DOTT. ING. MARCELLO GIULIO MAZZANTI
PROF. ARCH. GIUSEPPE A. CENTAURO

SERIE EA	TAV. 07	ELABORATO	SCALA
I PROGETTISTI INCARICATI:		STATO DI RILIEVO EDIFICIO "A" PIANTE.	1:100
DATA	gennaio 2015		

PIANTA PIANO SEMINTERRATO

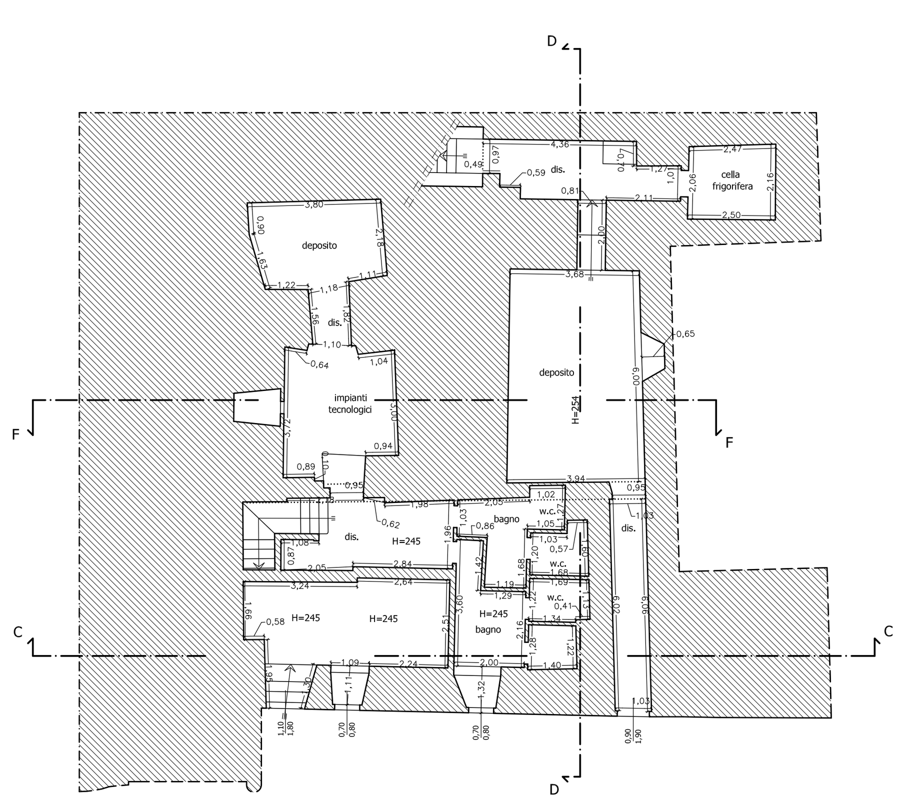

PIANTA PIANO TERRA

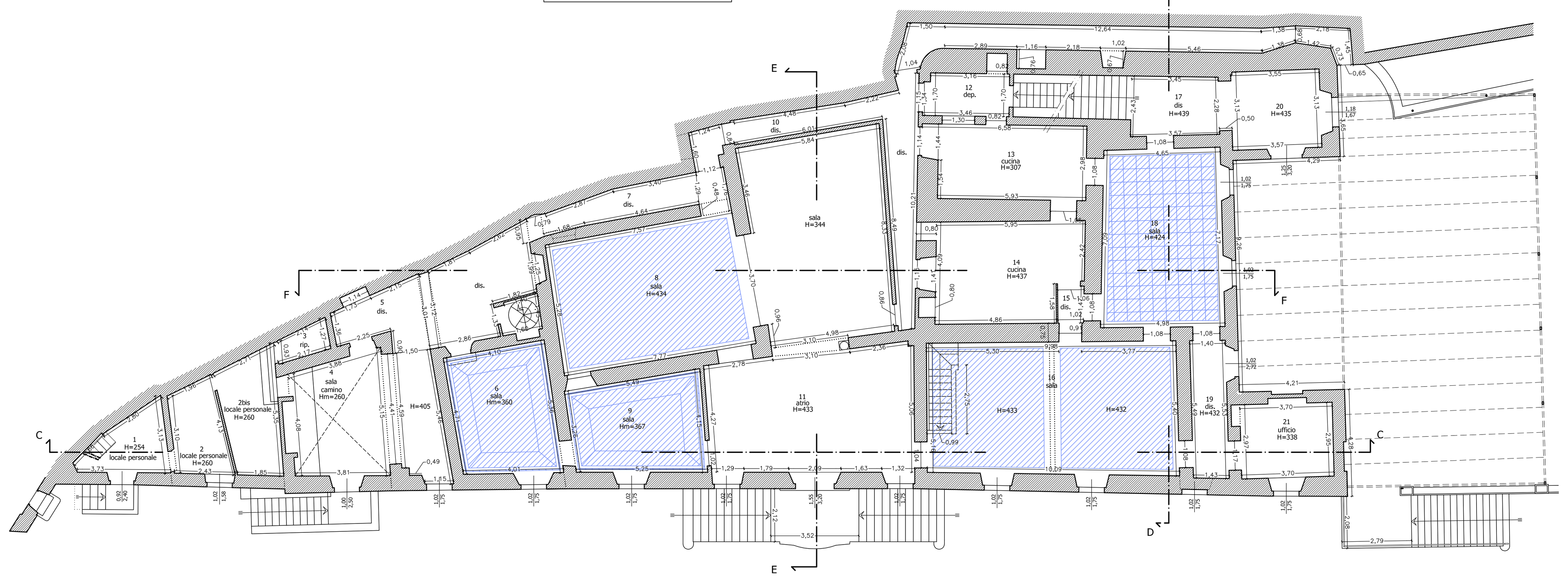

PIANTA PIANO PRIMO

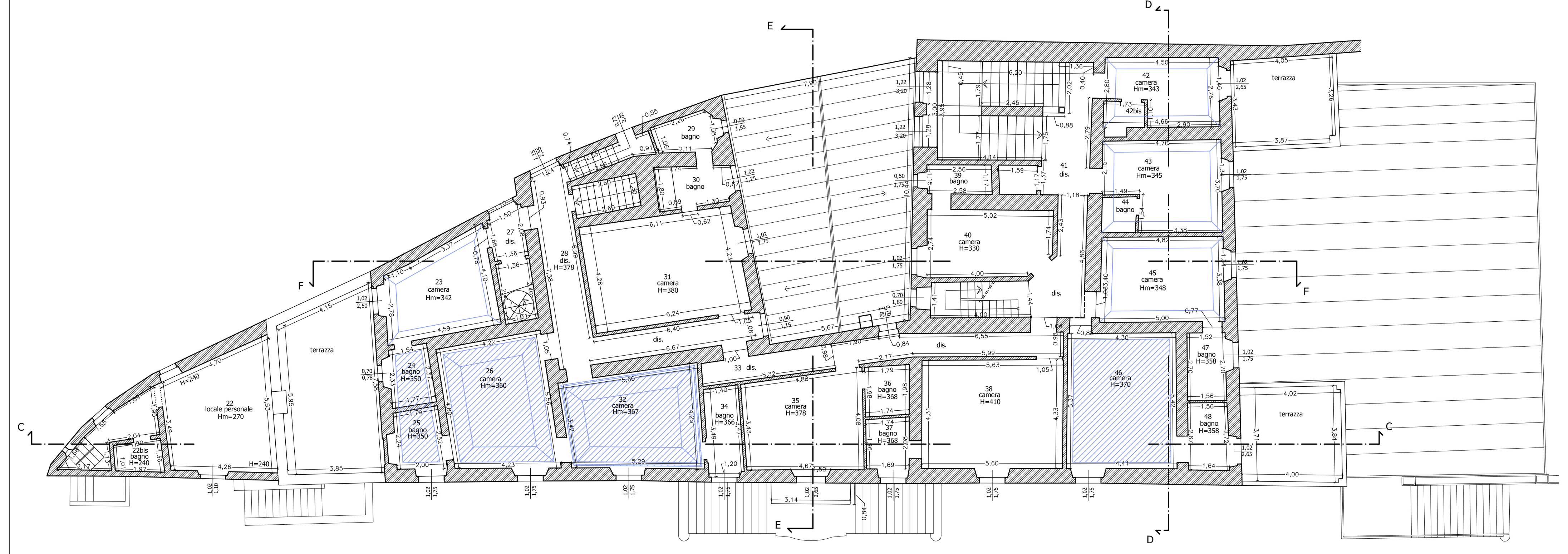

PIANTA PIANO SECONDO

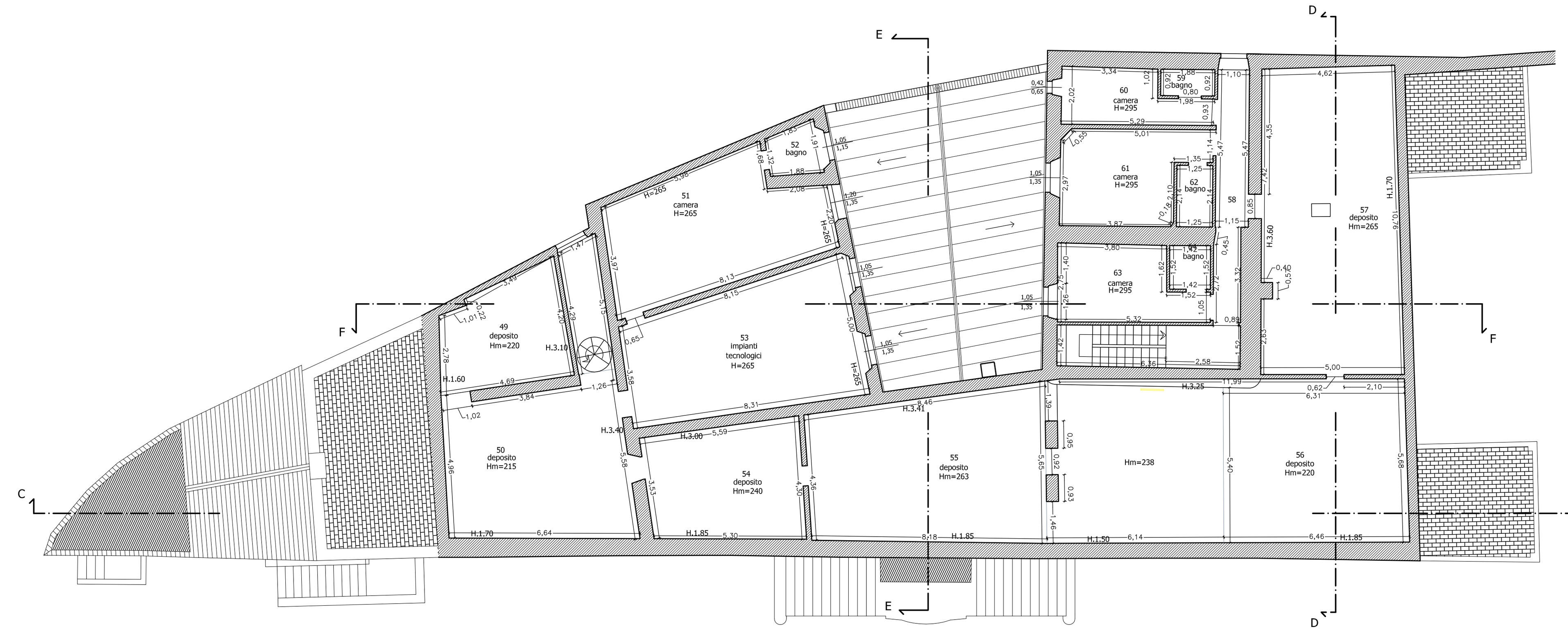

PIANTA PIANO COPERTURE

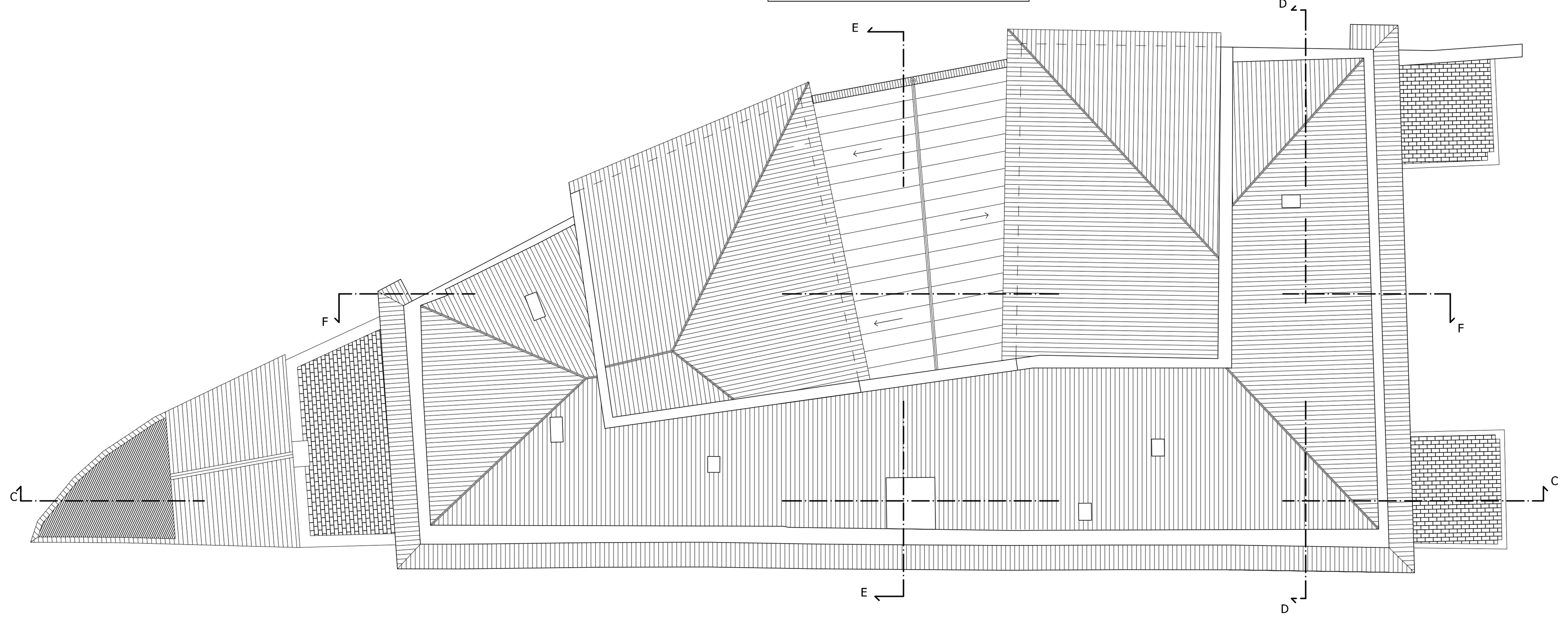

LEGENDA

PARETE DECORATA

SOFFITTO DECORATO

EDIFICIO A

Piano terra

	Ambiente	Superficie	Altezza	Requisito		Sup.illuminante (verifica)
1	Locale personale	7,1	H = 2,54	non prevista	no	porta 0,90 x 2,40 = 2,16 mq 2,16 mq > no mq
2	Locale personale	7,51	H = 2,60	non prevista	no	finestra 1,02 x 1,58 = 1,61 mq 1,61 mq > no mq
2bis	Locale personale	10,42	h = 2,60	> 0,50 mq	0,50	0,00 x 0,00 = 0,00 mq 0,00 mq > 0,50 mq
3	Ripostiglio	2,29		non prevista	no	0,00 x 0,00 = 0,00 mq 0,00 mq > no mq
4	Sala camino	19,07	Hm = 2,60	1/8	2,38	porta 1,00 x 2,50 = 2,50 mq 2,50 mq > 2,38 mq
5	Disimpegno	31,22	H = 4,05	1/12	2,60	finestra 1,02 x 1,75 = 1,79 mq 1,79 mq > 2,60 mq
6	Sala	20,95	Hm = 3,60	1/8	2,62	finestra 1,02 x 1,75 = 1,79 mq 1,79 mq > 2,62 mq
7	Disimpegno	9,36	H = 4,05	non prevista	no	0,00 x 0,00 = 0,00 mq 0,00 mq > no mq
8	Sala	87,43	H = 3,89	1/8	10,93	0,00 x 0,00 = 0,00 mq 0,00 mq > 10,93 mq
9	Sala	20,45	Hm = 3,67	1/8	2,56	finestra 1,02 x 1,75 = 1,79 mq 1,79 mq > 2,56 mq
10	Disimpegno	18,49		1/12	1,54	0,00 x 0,00 = 0,00 mq 0,00 mq > 1,54 mq
11	Atrio	41,43	H = 4,33	1/12	3,45	porta 1,55 x 3,20 = 4,96 mq finestra 1,02 x 1,75 = 1,79 mq finestra 1,02 x 1,75 = 1,79 mq 8,53 mq > 3,45 mq
12	deposito	5,77		non prevista	no	0,00 x 0,00 = 0,00 mq 0,00 mq > no mq
13	Cucina	18,57	H = 3,07	1/8	2,32	0,00 x 0,00 = 0,00 mq 0,00 mq > 2,32 mq
14	Cucina	24,4	H = 4,37	1/8	3,05	0,00 x 0,00 = 0,00 mq 0,00 mq > 3,05 mq
15	Disimpegno	1,53		non prevista	no	0,00 x 0,00 = 0,00 mq 0,00 mq > no mq
16	Sala	50,01	H = 4,33	1/8	6,25	finestra 1,02 x 1,75 = 1,79 mq finestra 1,02 x 1,75 = 1,79 mq 3,57 mq > 6,25 mq
17	Disimpegno	8,6	H = 4,39	non prevista	no	0,00 x 0,00 = 0,00 mq 0,00 mq > no mq
18	Sala	35,19	H = 4,24	1/8	4,40	finestra 1,02 x 1,75 = 1,79 mq finestra 1,02 x 1,75 = 1,79 mq 3,57 mq > 4,40 mq
19	Disimpegno	8,32	H = 4,32	non prevista	no	porta 1,02 x 2,72 = 2,77 mq 2,77 mq > no mq
20	Atrio	12,26	H = 3,38	1/12	1,02	porta 1,25 x 1,75 = 3,20 mq finestra 1,18 x 1,67 = 1,97 mq 5,17 mq > 1,02 mq
21	Ufficio	11,29	H = 3,38	1/8	1,41	finestra 1,02 x 1,75 = 1,79 mq 1,79 mq > 1,41 mq

Piano primo

	Ambiente	Superficie	Altezza	Requisito	Sup/8mq	Sup.illuminante (verifica)
22	Locale personale	24,22	Hm = 2,70	> 0,50 mq	0,50	finestra 1,02 x 1,10 = 1,12 mq finestra 0,71 x 1,00 = 0,71 mq finestra 0,71 x 1,00 = 0,71 mq 2,54 mq > 0,50 mq
22bis	Bagno	2,28	H = 2,40	> 0,60	0,60	0,00 x 0,00 = 0,00 mq 0,00 mq > 0,60 mq
23	Camera	15,27	Hm = 3,42	1/8	1,91	portafinestra 1,02 x 2,50 = 2,55 mq 2,55 mq > 1,91 mq
24	Bagno	4,25	H = 3,50	> 0,60 mq	0,60	finestra 0,70 x 0,78 = 0,55 mq 0,55 mq > 0,60 mq
25	Bagno	5,25	H = 3,50	> 0,60 mq	0,60	finestra 1,02 x 1,75 = 1,79 mq 1,79 mq > 0,60 mq
26	Camera	22,16	Hm = 3,60	1/8	2,77	finestra 1,02 x 1,75 = 1,79 mq 1,79 mq > 2,77 mq
27	Disimpegno	2,87		non prevista	no	finestra 1,10 x 1,00 = 1,10 mq 1,10 mq > no mq
28	Disimpegno	19,03	H = 3,67	1/12	1,59	finestra 1,15 x 2,55 = 2,93 mq finestra 0,90 x 1,15 = 1,04 mq 3,97 mq > 1,59 mq
29	Bagno	3,6		> 0,60 mq	0,60	finestra 0,50 x 1,55 = 0,78 mq 0,78 mq > 0,60 mq
30	Bagno	4,86		> 0,60 mq	0,60	finestra 1,02 x 1,75 = 1,79 mq 1,79 mq > 0,60 mq
31	Camera	26,62	H = 3,80	1/8	3,33	finestra 1,02 x 1,75 = 1,79 mq 1,79 mq > 3,33 mq
32	Camera	21,11	Hm = 3,67	1/8	2,64	finestra 1,02 x 1,75 = 1,79 mq 1,79 mq > 2,64 mq
33	Disimpegno	13,81		1/12	1,15	finestra 0,70 x 1,80 = 1,26 mq 1,26 mq > 1,15 mq
34	Bagno	5,05	H = 3,66	> 0,60 mq	0,60	finestra 1,02 x 1,75 = 1,79 mq 1,79 mq > 0,60 mq
35	Camera	18,2	H = 3,78	1/8	2,28	portafinestra 1,02 x 2,65 = 2,70 mq 2,70 mq > 2,28 mq
36	Bagno	3,49	H = 3,68	> 0,60 mq	0,60	0,00 x 0,00 = 0,00 mq 0,00 mq > 0,60 mq
37	Bagno	3,89	H = 3,68	> 0,60 mq	0,60	finestra 1,02 x 1,75 = 1,79 mq 1,79 mq > 0,60 mq
38	Camera	24,74	H = 4,10	1/8	3,09	finestra 1,02 x 1,75 = 1,79 mq 1,79 mq > 3,09 mq
39	Bagno	3,22		> 0,60 mq	0,60	finestra 0,50 x 1,75 = 0,88 mq 0,88 mq > 0,60 mq
40	Camera	13,43	H = 3,30	1/8	1,68	finestra 1,02 x 1,75 = 1,79 mq 1,79 mq > 1,68 mq
41	Disimpegno e vano scala	36,75		1/12	3,06	finestra 1,22 x 3,20 = 3,20 mq finestra 1,22 x 3,20 = 3,90 mq 7,10 mq > 3,06 mq
42	Camera	11,14	Hm= 3,43	1/8	1,39	portafinestra 1,02 x 2,65 = 2,70 mq 2,70 mq > 1,39 mq
42bis	Bagno	18,2		> 0,60 mq	0,60	0,00 x 0,00 = 0,00 mq 0,00 mq > 0,60 mq
43	Camera	15,62	Hm = 3,45	1/8	1,95	finestra 1,02 x 1,75 = 1,79 mq 1,79 mq > 1,95 mq
44	Bagno	1,93		> 0,60 mq	0,60	0,00 x 0,00 = 0,00 mq 0,00 mq > 0,60 mq
45	Camera	16,98	Hm = 3,48	1/8	2,12	finestra 1,02 x 1,75 = 1,79 mq 1,79 mq > 2,12 mq
46	Camera	3,22	H = 3,70	1/8	0,40	finestra 1,02 x 1,75 = 1,79 mq 1,79 mq > 0,40 mq
47	Bagno	4,5	H = 3,58	> 0,60 mq	0,60	finestra 1,02 x 1,75 = 1,79 mq 1,79 mq > 0,60 mq
48	Bagno	4,72	H = 3,58	> 0,60 mq	0,60	portafinestra 1,02 x 2,65 = 2,70 mq 2,70 mq > 0,60 mq

Piano secondo

	Ambiente	Superficie	Altezza	Requisito	Sup/8mq	Sup.illuminante (verifica)
49	Deposito	15,57	Hm = 2,20	1/12 non indispensabili	1,30	0,00 x 0,00 = 0,00 mq 0,00 mq > 1,30 mq
50	Deposito	32,37	Hm = 2,15	1/12 non indispensabili	2,70	0,00 x 0,00 = 0,00 mq 0,00 mq > 2,70 mq
51	Camera	29,91	H = 2,65	1/8	3,74	finestra 1,20 x 1,35 = 1,62 mq 1,62 mq > 3,74 mq
52	Bagno	3,3		> 0,60 mq	0,60	finestre 1,05 x 1,15 = 1,21 mq 1,21 mq > 0,60 mq
53	Impianti	25,78	H = 2,65	> 0,50 mq	0,50	finestra 1,05 x 1,35 = 1,42 mq finestra 1,05 x 1,35 = 1,42 mq 2,84 mq > 0,50 mq
54	Deposito	21,24	Hm = 2,40	1/12 non indispensabili	1,77	0,00 x 0,00 = 0,00 mq 0,00 mq > 1,77 mq
55	Deposito	41,5	Hm = 2,63	1/12 non indispensabili	3,46	0,00 x 0,00 = 0,00 mq 0,00 mq > 3,46 mq
56	Deposito	69,13	Hm = 2,38/2,20	1/12 non indispensabili	5,76	0,00 x 0,00 = 0,00 mq 0,00 mq > 5,76 mq
57	Deposito	51,16	Hm = 2,65	1/12 non indispensabili	4,26	lucernaio 0,45 x 0,65 = 0,29 mq 0,29 mq > 4,26 mq
58	Disimpegno	9,32		non prevista	no	finestra 0,91 x 1,00 = 0,91 mq 0,91 mq > no mq
59	Bagno	1,73		> 0,60 mq	0,60	0,00 x 0,00 = 0,00 mq 0,00 mq > 0,60 mq
60	Camera	8,62	H = 2,95	1/8	1,08	finestra 0,42 x 0,65 = 0,27 mq 0,27 mq > 1,08 mq
61	Camera	14,83	H = 2,95	1/8	1,85	finestra 1,05 x 1,35 = 1,42 mq 1,42 mq > 1,85 mq
62	Bagno	2,67		> 0,60 mq	0,60	0,00 x 0,00 = 0,00 mq 0,00 mq > 0,60 mq
63	Camera	11,89	H = 2,95	1/8	1,49	0,00 x 0,00 = 0,00 mq 0,00 mq > 1,49 mq
64	Bagno	1,53		> 0,60 mq	0,60	0,00 x 0,00 = 0,00 mq 0,00 mq > 0,60 mq