arkingeo
STUDIO TECNICO ASSOCIATO

Piano di Recupero per la localizzazione di una grande struttura di vendita e attività terziarie e di servizio in immobile commerciale esistente
Prato - via Udine, via Viareggio, via Roubaix

elaborato a integrazione - richiesta integrazioni PG 15251 del 01.02.2013
Conferenza di Pianificazione ex art. 17 ter LR 1/2005

Richiedente:
Unicoop Firenze S.C. codice fiscale 00407780485

Progettista:
Arch. Franco Martini codice fiscale MRT FNC 61B27 G999M

Tavola: RETE INFRASTRUTTURALE
ATTRATTORI

Scala: 1:2000 | Data:

Via Ferrucci, 33 - 59100 PRATO tel e fax: +39.0574.35726 e-mail: arkingeo@gmail.com P.IVA 01522860970

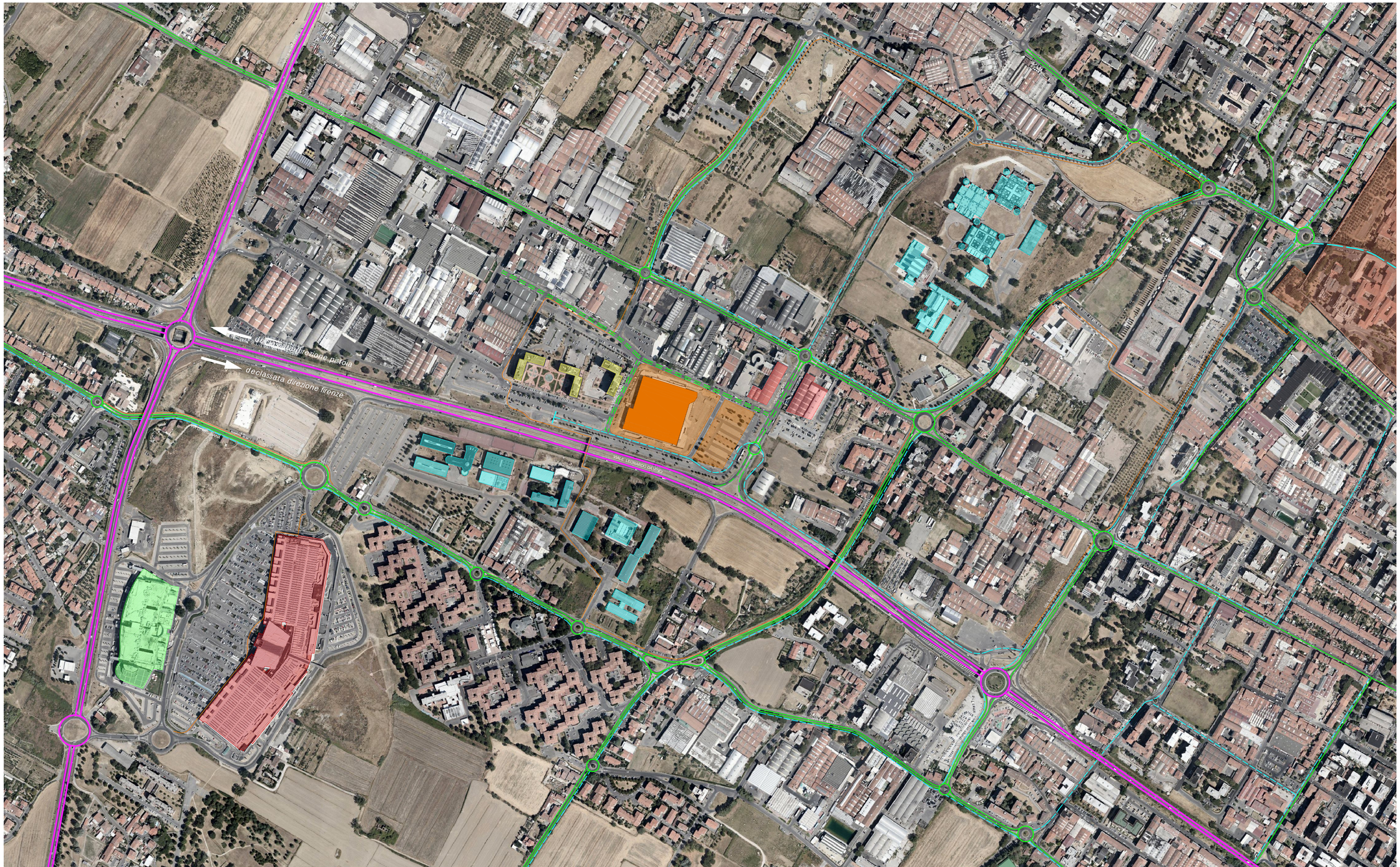
declassata direzione pistoia
declassata direzione firenze
VIALE LEONARDO DA VINCI
VIA UDINE
VIA VIAREGGIO
VIA ROUBAIX
VIA FERRUCCI
VIA MARCONI
VIA CAMPI BISENZIO
VIA GIOVANNI DA VERRAZZANO
VIA GIOVANNI DA VERRAZZANO
VIA GIOVANNI DA VERRAZZAN