

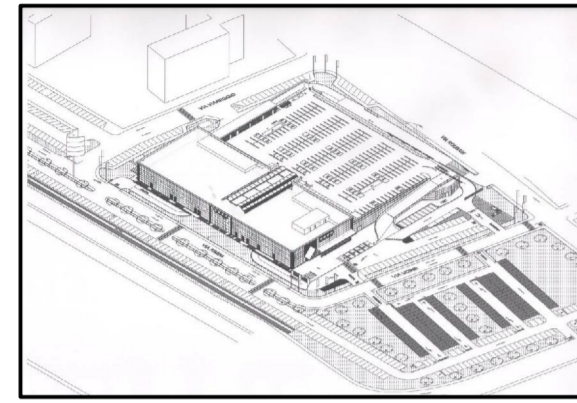

arkingeo  
STUDIO TECNICO ASSOCIATO



Piano di Recupero per la localizzazione di una grande struttura di vendita e attività terziarie e di servizio in immobile commerciale esistente Prato - via Udine, via Viareggio, via Roubaix

Committente:

Unicoop Firenze S.C. codice fiscale 00407780485

Progettista:

Arch. Franco Martini codice fiscale MRT FNC 61B27 G999M

Tavola:

PROSPETTI

03

Scala: 1:200

Data:

Via Ferrucci, 33 - 59100 PRATO tel e fax: +39.0574.35726 e-mail: arkingeo@gmail.com P.IVA 01522860970

#### PROSPETTI - INSEGNE DI ESERCIZIO

L'attuale articolazione dei prospetti dell'edificio non è vincolante e potrà essere oggetto di variazione, ferma restando la coerenza architettonica con il contesto circostante.

E' consentita l'apposizione di insegne di esercizio e cartelli pubblicitari, anche sui prospetti dell'edificio, con le caratteristiche e le modalità previste dai regolamenti comunali e, ove meno restrittive, dal Codice della Strada.

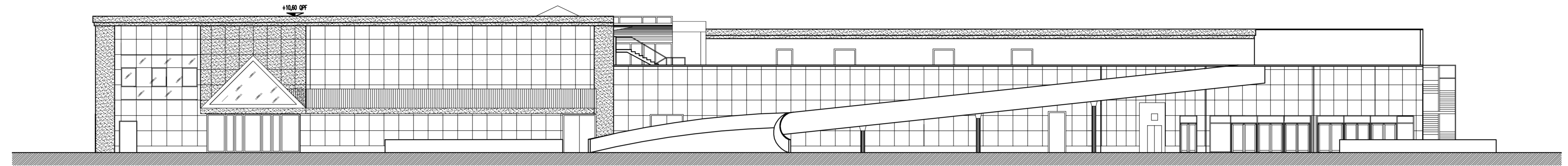

prospetto est lato Via Udine

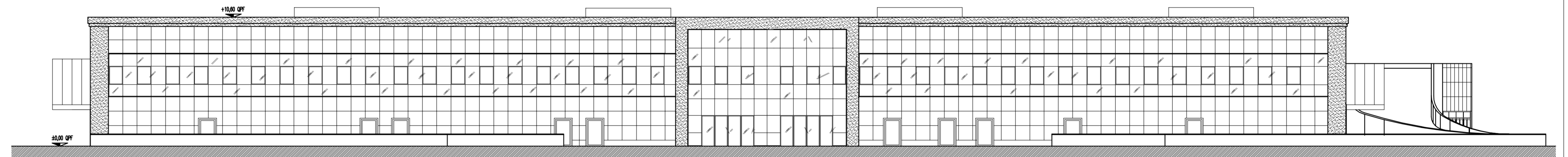

prospetto sud lato Viale Leonardo da Vinci

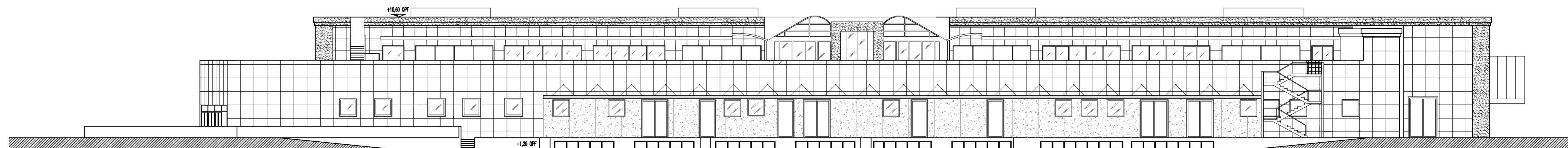

prospetto nord lato Via Roubaix