



**PIANO DI RECUPERO**  
*progetto per la realizzazione di edificio  
a destinazione residenziale e terziaria sito  
in Vie delle Segherie nel Comune di Prato*

Legge Regionale n.01/2005 Titolo V - Regolamento di Attribuzione approvato con D.P.R.03.09/02/07 n.31 - Legge 457/76 artt. 27 e 28

# TAV 07

## Legge 13/89

**OGGETTO:**  
grafico reso ai sensi della legge 13/89  
e successive modificazioni ed integrazioni

<b>RICHIEDENTI</b>	Franchi Fabio (FRN FBA 40T17 G999X)	<b>TECNICI</b>	Ing. Massimo Giommaroni
	Franchi Franca (FRN FNC 38T61 G999N)		Geom. Stefano Perugi
	Franchi Paolo (FRN PLA 62R21 G999X)		Arch. Vincenzo Vatrella
	Franchi Piero Brunero (FRN PBR 42L08 G999R)		<i>(ognuno per le proprie competenze)</i>

questo elaborato tecnico è prodotto in base alla Legge 18 Agosto 2000, "Nuove norme di tutela del diritto d'autore" pertanto, sono vietate copie anche parziali, modifiche e cessioni a terzi senza l'autorizzazione scritta del tecnico progettista

PROGETTAZIONE CAD ARCHIVIO STEFANO FRANCHI - VIA DELLE SEGHERIE - PIANO DI RECUPERO DI - INTEGRAZIONE P.G. 4482/2011 TAV. 07.DWG

### PIANTA PIANO TERRA

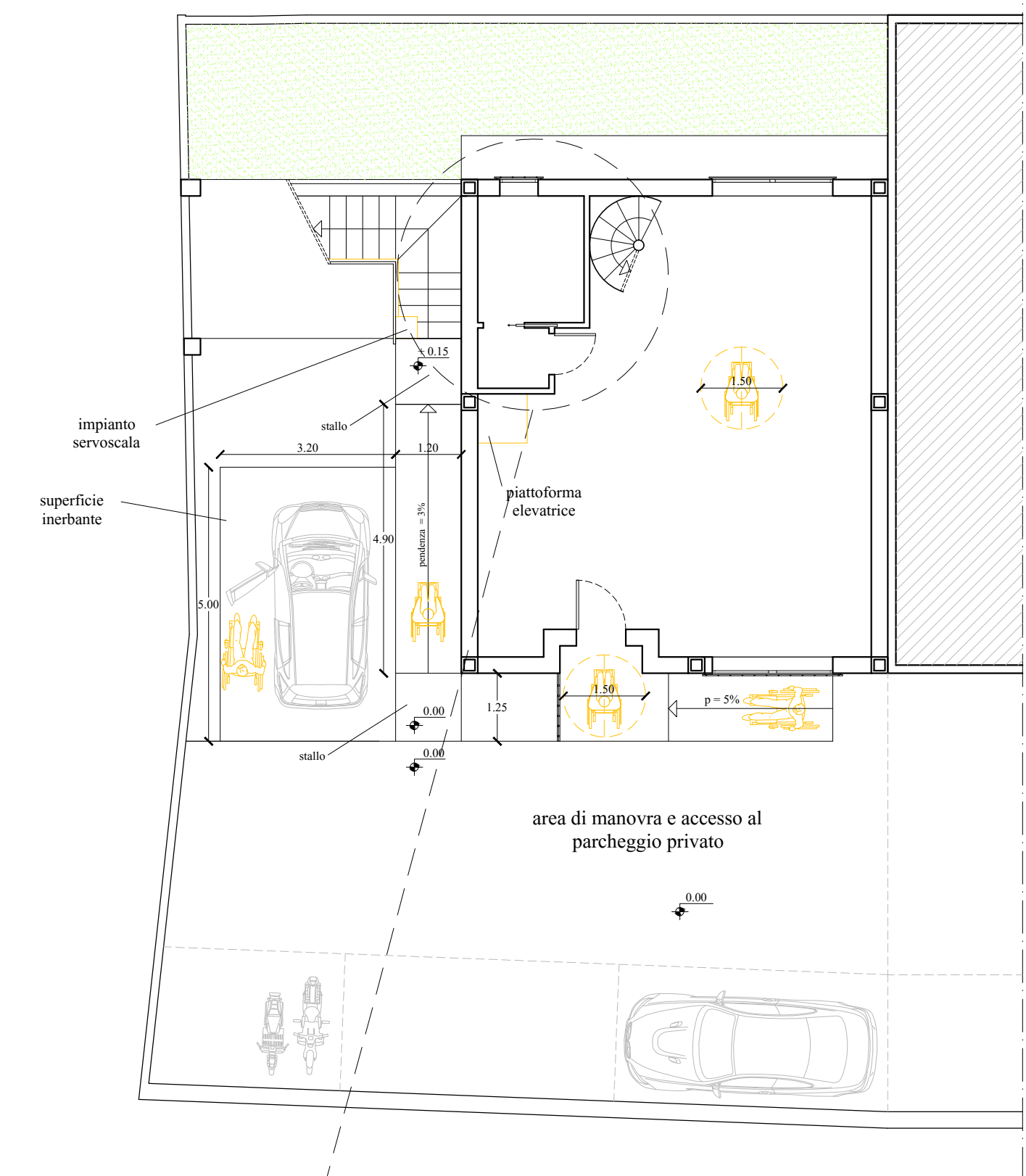

### PIANTA PIANO PRIMO

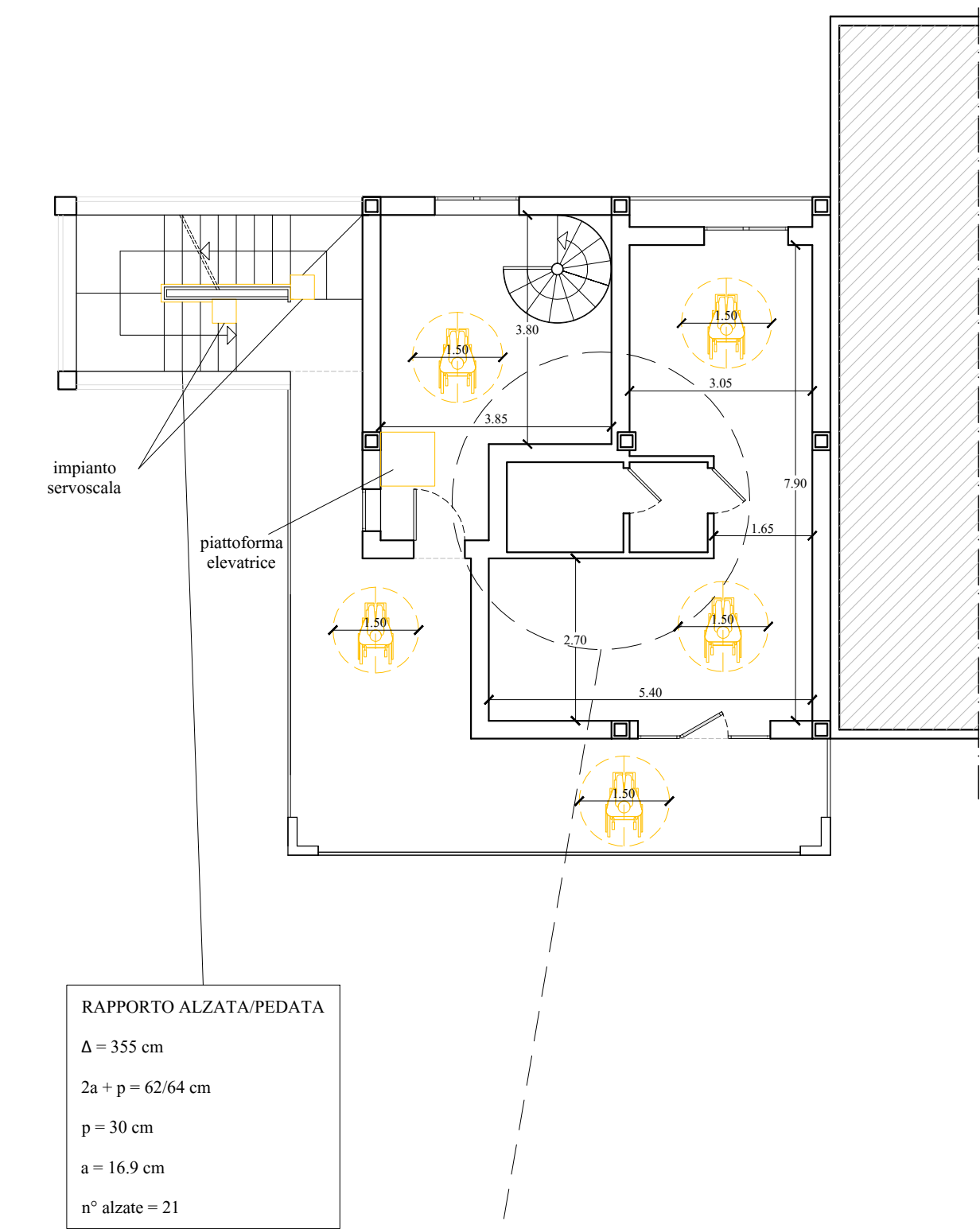

### PIANTA PIANO SECONDO

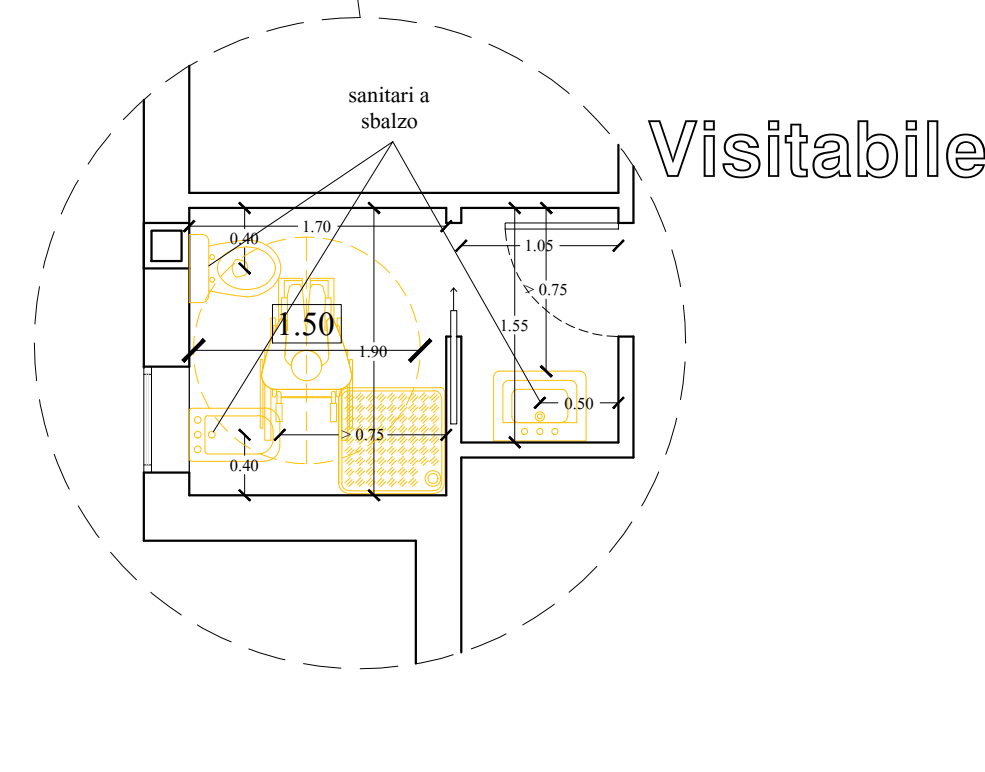
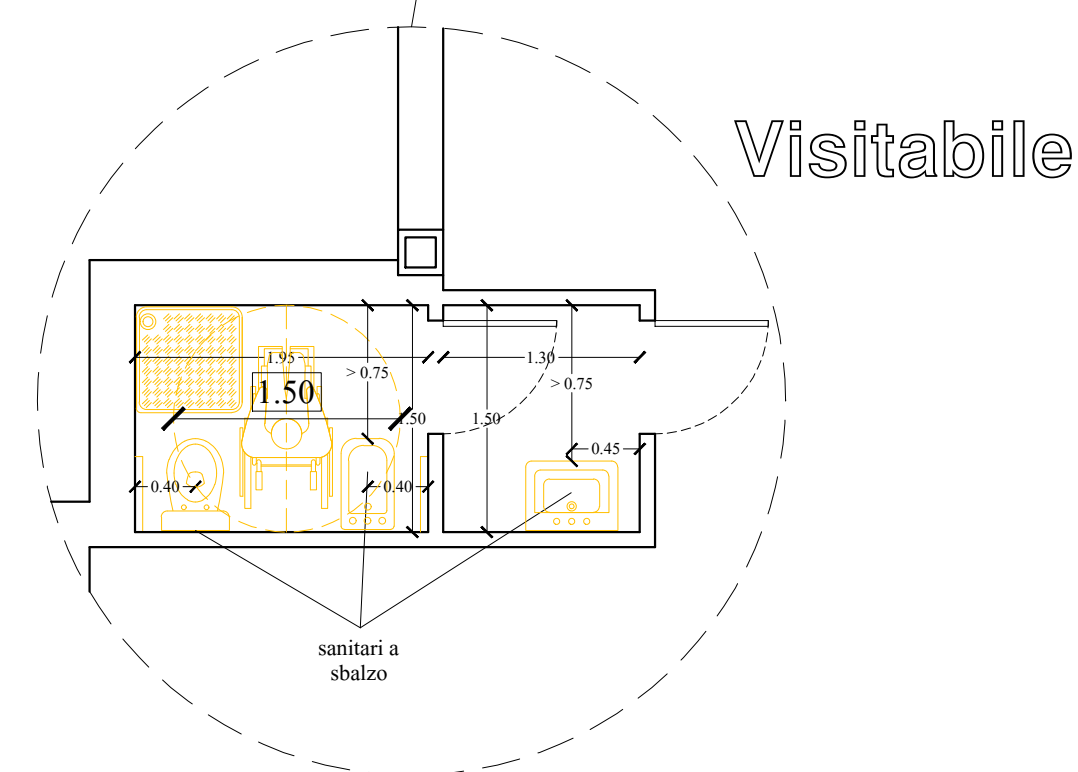
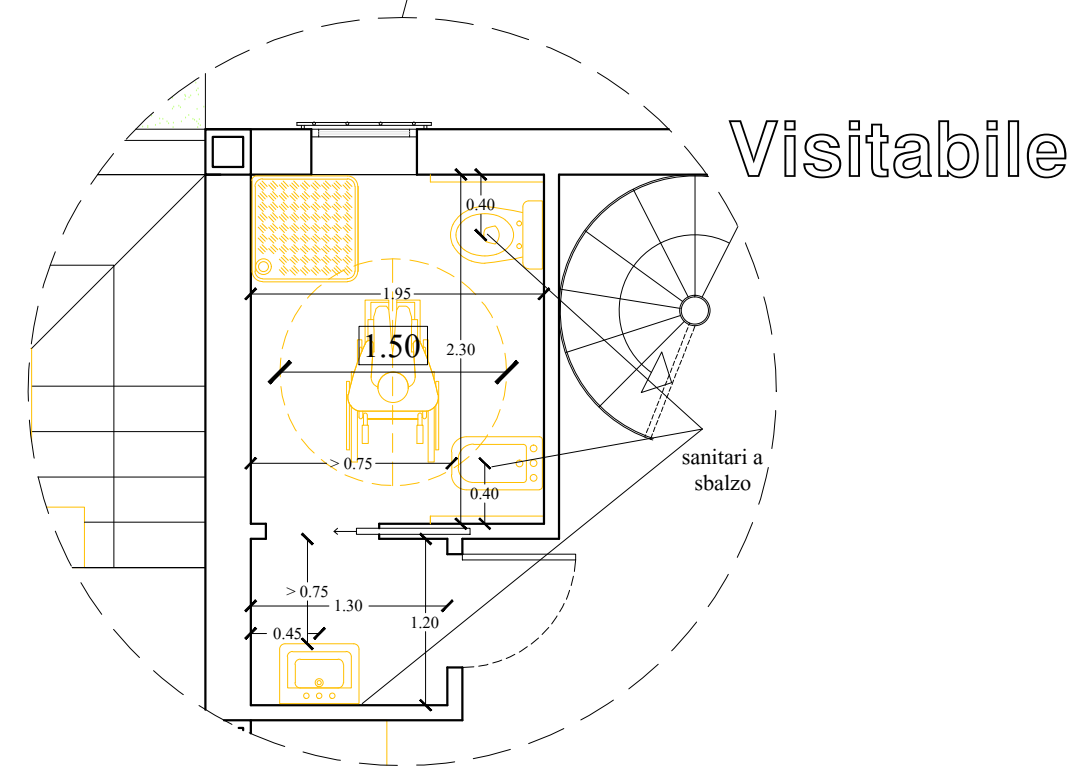
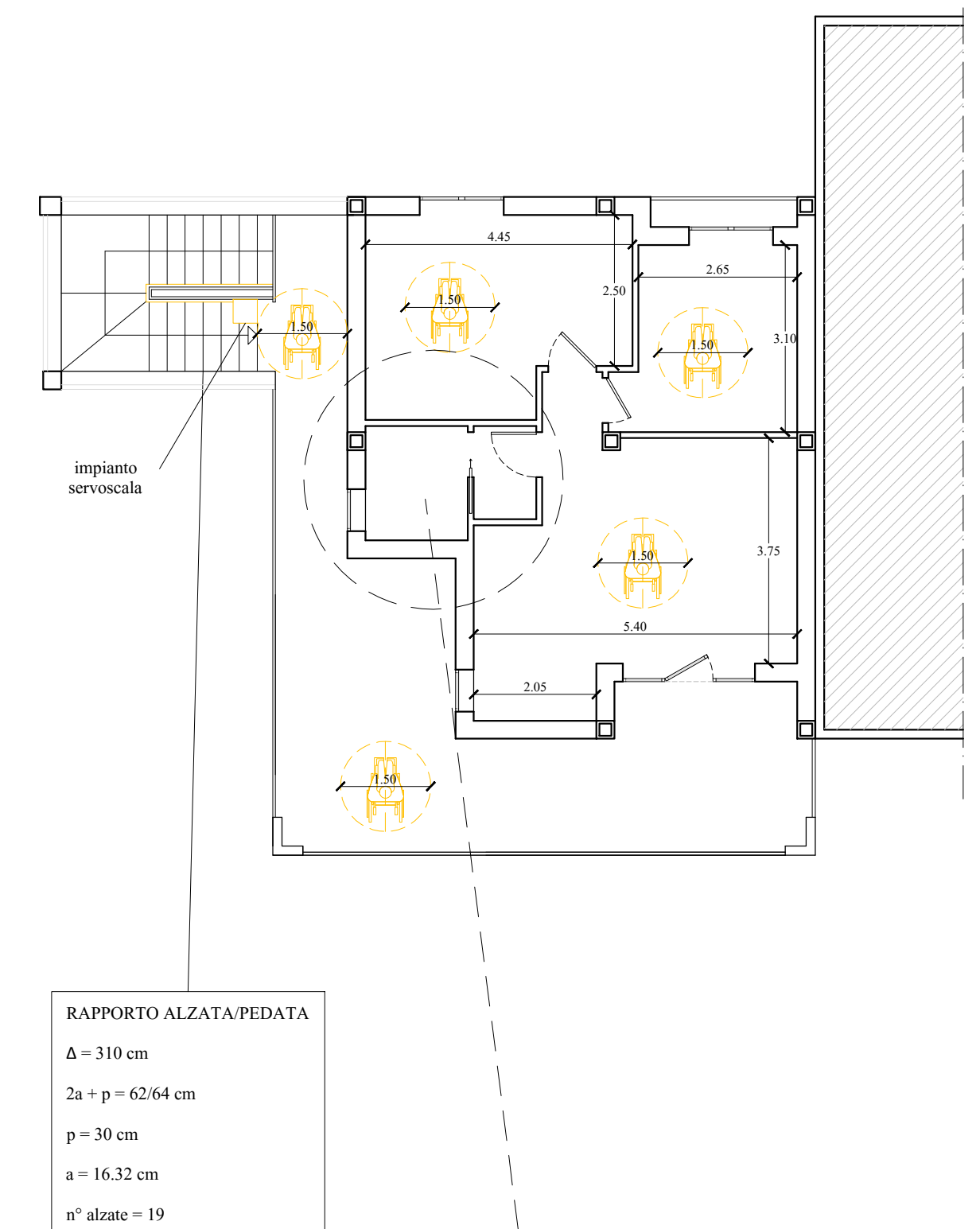

**LEGENDA**

	LAVANDINO SENZA COLONNA		CORRIMANO
	WATER SOSPESO		IMPIANTO SERVOSCALA AZIONATO A MOTORE ELETTRICO
	PIATTO DOCCIA A LIVELLO PAVIMENTO CON SEDILE RIBALTABILE		COSTRUITO
	BIDET SOSPESO		DEMOLITO
	INCOMBRO CARROZZINA DISABILE		